

FÖLDMŰVELÉSÜGYI
MINISZTERIUM

**„Natura 2000 területek a nemzeti park
igazgatóságok természetvédelmi kezelésében”**

**„Natura 2000 területek bemutatása, ökoturisztikai jelentősége”
ökoturisztikai és természetvédelmi szakmai konferencia**

Eger, Eszterházy Károly Egyetem, 2017. június 30.



Érdiné Dr. Szekeres Rozália
főosztályvezető



Egy kis történeti áttekintés...

Natura 2000 hálózat =
A Különleges Madárvédelmi Területek és a
Különleges Természetmegőrzési Területek
együttes hálózata

Részlet az EU csatlakozási dokumentumból

„Chapter 22: Environment

Nature protection

[A TÉMA/FELADAT KONKRÉT MEGNEVEZÉSE A MONITORING JELENTÉSBEN ÍRTAK ALAPJÁN] „In order to complete preparations for membership, enhanced efforts are required to align with the acquis in the area of nature protection, to prepare the lists of proposed nature protection sites and special bird protection areas, to complete consultations and to strengthen the administrative capacity.”

[A 2003. SZEPTEMBER VÉGE ÓTA AZ ADOTT TÉMÁBAN MEGTETT KONKRÉT JOGHARMONIZÁCIÓS ÉS INTÉZMÉNYFEJLESZTÉSI LÉPÉSEK ISMERTETÉSE.]

Codification of the draft government decree on the Natura 2000 network was completed on 9th October 2003, it is being under inter-ministerial professional technical conciliation procedure. Annexes of the government decree will declare the special protection areas as well as proposed sites of community interest with land-registry numbers. Collection of land-registry numbers for proposed Natura 2000 sites is under way with the help of the Institute of Geodesy and Remote Sensing and will be finished in the course of January 2004December 2003. The administrative conciliation procedure of the government decree is planned to start in January 2004.

Részlet az EU csatlakozási dokumentumból NEMZETI PARK IGAZGATÓSÁGOK

„Based on the proposal of **national park directorates** the list of proposed sites of community interest was finalised with the help of the Natura 2000 Advisory Council on 26th September 2003, and it contains 488 sites. Based on a PHARE project and on the proposal of the **ten National Park Directorates** the list with 51 SPA sites have been finalised. The final adjustment of boundaries to the land-registry numbers is under way.

In order to ensure the consultation of stakeholders **the National Park Directorates** are ordered to send the list of proposed Natura 2000 sites **to the notary** of the competent local government. The notary is responsible to announce publicly the proposed Natura 2000 sites. The announcement contains the name and type (SPA or pSCI) of the Natura 2000 sites, list of species and habitats for which the sites was designated, the map of the sites at least at a 1:100 000 scale and the official notice how to make comments. **Objections or remarks are to be addressed to the notary who then forwards the compiled petitions to the national park directorates...**”

„...**there is need for further staff in** the national park directorates and in the ministry (ecological officers, biologists, GIS experts, and more rangers etc.) because the designation and management of Natura 2000 Network means extraordinary high load of work and the present staff works overtime to fulfill the tasks according schedule.

The need for further 120 rangers and 22 officials is still valid.....”

Natura 2000 hálózat =

A Különleges Madárvédelmi Területek és a Különleges Természetmegőrzési Területek együttes hálózata

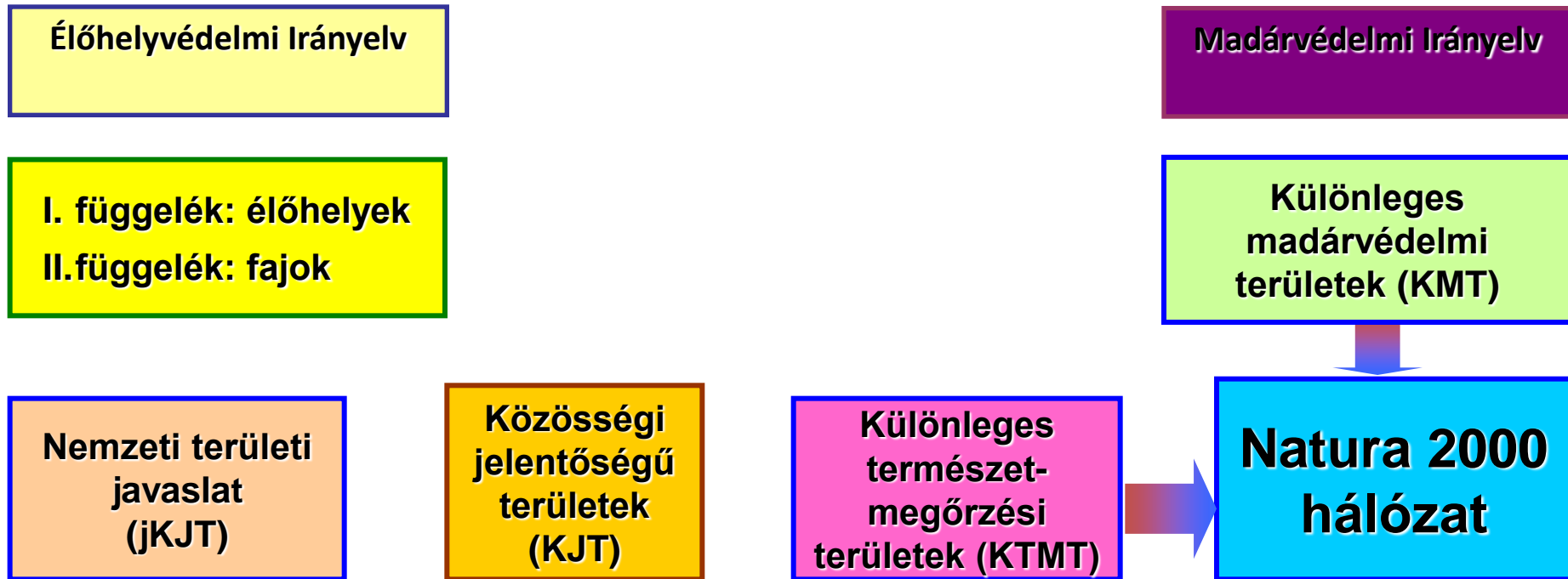

Emerald Network of Areas of Special Conservation Interest

Extention of the Biogeographical Regions map of NATURA 2000 to Pan-Europe

Revision as notified by the Standing Committee of the Bern Convention: November 2001

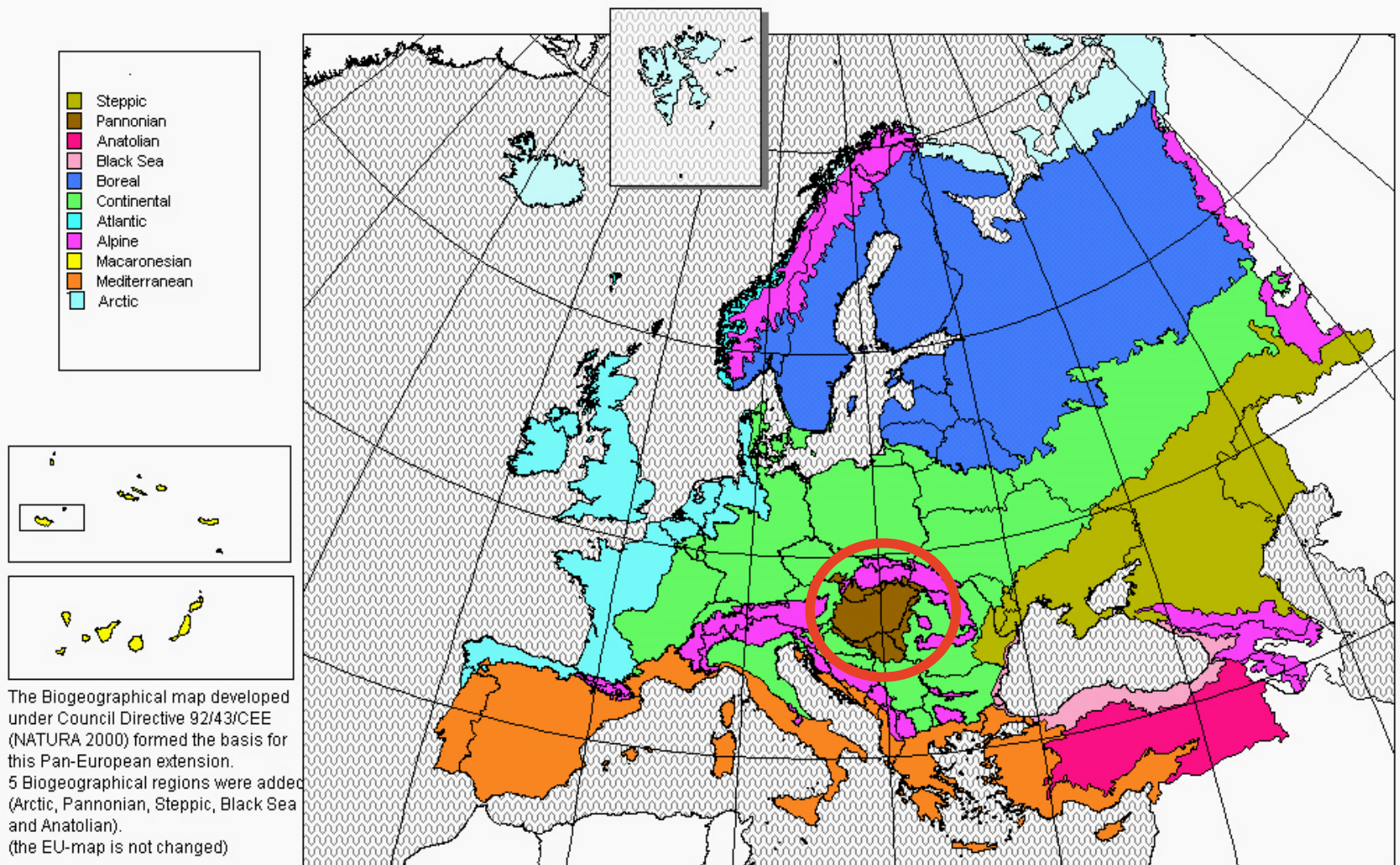

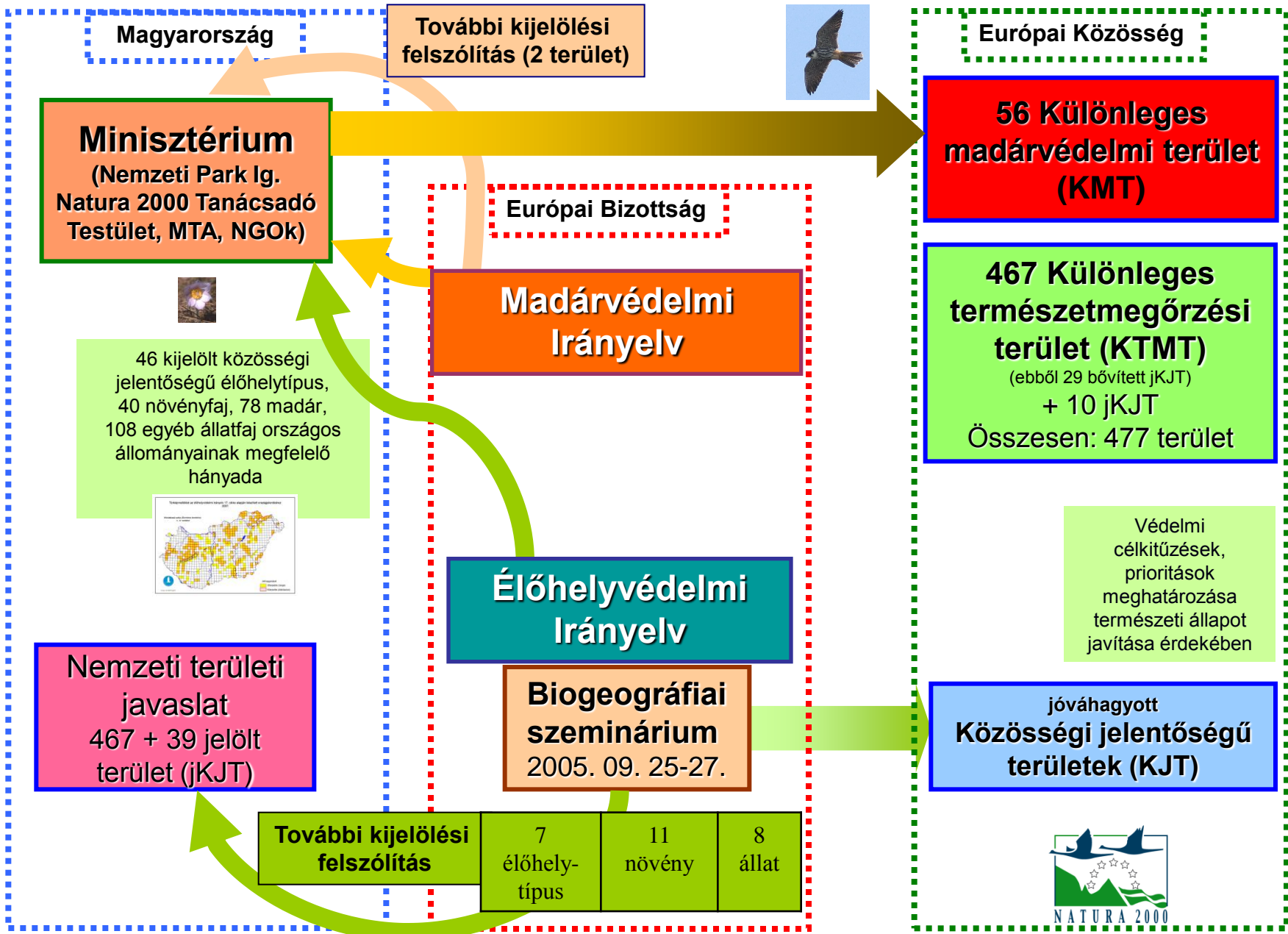

Pannon biogeográfiai szeminárium 2005.



A nemzeti park igazgatóságok átfogó feladatai (Natura 2000 területhez kapcsolhatóan)

Ellátja

- a Natura 2000 területek és közösségi jelentőségű értékek természetvédelmi kezelésével kapcsolatos feladatokat
- a vagyonkezelői feladatokat az állami tulajdonban lévő értékek esetében
- körzeti erdő- és vadgazdálkodási tervek előkészítését
- a természetvédelmi kutatással kapcsolatos feladatokat
- az élőhelyek kialakításával és fenntartásával kapcsolatos feladatokat
- a sérült, károsodott élőhelyek helyreállításával, rehabilitációjával kapcsolatos feladatokat

Véleményezi a kiemelt térségre és a megyére készülő területfejlesztési koncepciót és programot, valamint területrendezési tervet, továbbá a településrendezési eszközöket

Együttműködik a természetvédelemmel foglalkozó kezelő szervezetekkel

Segítséget nyújt az önkormányzatok munkájához

Forrás: 71/2015. (III. 30.) Korm. rendelet



A nemzeti park igazgatóságok feladatai a Natura 2000 hálózat kapcsán

- A területek kijelölése, szakmai lehatárolása (lezárult)
- Helyrajzi számos listák összeállítása (lezárult)



2011.

JÓ ÉV:

- **Eredményes EU elnökség**
- **Az Európai Bizottság lezárta a NATURA 2000 hálózat kijelölését MO-ra**

Természetvédelmi Igazgatók ülése 2011. Balatonfüred



The area values of the Natura 2000 barometer are calculated from the spatial data while the number of sites are calculated from the descriptive data, as reported by the EU Member States.

Release version:

End2015 --- 2016-02-03

| | Natura 2000 area data per EU Member State (in km ²) | | | | | | | | | | | | | | Proportion European land area of | | |
|----------------|---|-----------------|-------------|--------------|---------------|---------------|---------------|---------------|---------------|---------------|------------------------------|---------------|----------------|---------------------------|----------------------------------|---------------|--|
| | land area in km ² (Europ. part) | Number of sites | | | Terrestrial | | | Marine | | | Total (terrestrial + marine) | | | Member State covered by : | | | |
| | | SCI | SPA | N2K | SCI | SPA | N2K | SCI | SPA | N2K | SCI | SPA | N2K | SCI | SPA | N2K | |
| Austria | 83859 | 247 | 99 | 294 | 9191 | 10169 | 12691 | 0 | 0 | 0 | 9191 | 10169 | 12691 | 10,96% | 12,13% | 15,13% | |
| Belgium | 30528 | 281 | 255 | 310 | 3277 | 3181 | 3887 | 1128 | 318 | 1271 | 4404 | 3500 | 5158 | 10,73% | 10,42% | 12,73% | |
| Bulgaria | 110910 | 234 | 119 | 340 | 33258 | 25226 | 38222 | 2482 | 550 | 2827 | 35740 | 25776 | 41048 | 29,99% | 22,74% | 34,46% | |
| Cyprus | 5736 | 40 | 30 | 63 | 752 | 1534 | 1653 | 131 | 110 | 131 | 883 | 1644 | 1784 | 13,11% | 26,74% | 28,82% | |
| Czech Republic | 78866 | 1075 | 41 | 1116 | 7856 | 7035 | 11061 | 0 | 0 | 0 | 7856 | 7035 | 11061 | 9,96% | 8,92% | 14,03% | |
| Germany | 357031 | 4557 | 742 | 5206 | 33514 | 40248 | 55170 | 20938 | 19718 | 25603 | 54451 | 59966 | 80773 | 9,39% | 11,27% | 15,45% | |
| Denmark | 43093 | 261 | 113 | 350 | 3178 | 2605 | 3594 | 16492 | 12184 | 19053 | 19670 | 14789 | 22647 | 7,37% | 6,05% | 8,34% | |
| Estonia | 45226 | 542 | 66 | 568 | 7785 | 6182 | 8083 | 3884 | 6480 | 6754 | 11669 | 12662 | 14837 | 17,21% | 13,67% | 17,87% | |
| Spain | 504782 | 1467 | 644 | 1863 | 117395 | 100972 | 137757 | 54874 | 52060 | 84386 | 172268 | 153032 | 222142 | 23,26% | 20,00% | 27,29% | |
| Finland | 338145 | 1721 | 468 | 1865 | 48556 | 24655 | 48847 | 6800 | 6425 | 7140 | 55357 | 31080 | 55988 | 14,36% | 7,29% | 14,45% | |
| France | 549192 | 1364 | 392 | 1756 | 47666 | 43544 | 69974 | 27919 | 35543 | 41703 | 75585 | 79087 | 111677 | 8,68% | 7,93% | 12,74% | |
| Greece | 131940 | 241 | 202 | 419 | 21388 | 27622 | 35747 | 6689 | 1905 | 7199 | 28078 | 29527 | 42946 | 16,21% | 20,94% | 27,09% | |
| Croatia | 56594 | 741 | 38 | 779 | 16040 | 17034 | 20704 | 4668 | 1112 | 4986 | 20708 | 18146 | 25690 | 28,34% | 30,10% | 36,58% | |
| Hungary | 93030 | 479 | 56 | 525 | 14442 | 13747 | 19949 | 0 | 0 | 0 | 14442 | 13747 | 19949 | 15,52% | 14,78% | 21,44% | |
| Ireland | 70280 | 430 | 165 | 595 | 7164 | 4312 | 9227 | 9786 | 1584 | 10259 | 16950 | 5895 | 19486 | 10,19% | 6,14% | 13,13% | |
| Italy | 301333 | 2314 | 610 | 2589 | 42827 | 40108 | 57172 | 5734 | 4005 | 6793 | 48561 | 44113 | 63965 | 14,21% | 13,31% | 18,97% | |
| Lithuania | 65301 | 410 | 84 | 485 | 6138 | 5529 | 7938 | 527 | 1056 | 1310 | 6665 | 6586 | 9248 | 9,40% | 8,47% | 12,16% | |
| Luxembourg | 2597 | 48 | 18 | 66 | 416 | 418 | 702 | 0 | 0 | 0 | 416 | 418 | 702 | 16,02% | 16,10% | 27,03% | |
| Latvia | 64589 | 329 | 98 | 333 | 7421 | 6609 | 7446 | 2664 | 4280 | 4387 | 10085 | 10889 | 11833 | 11,49% | 10,23% | 11,53% | |
| Malta | 316 | 32 | 13 | 39 | 41 | 13 | 41 | 192 | 3 | 192 | 233 | 17 | 234 | 12,97% | 4,11% | 12,97% | |
| Netherlands | 41526 | 139 | 76 | 194 | 3135 | 4766 | 5518 | 11676 | 5736 | 11797 | 14810 | 10502 | 17315 | 7,55% | 11,48% | 13,29% | |
| Poland | 312685 | 849 | 145 | 987 | 34187 | 48394 | 61165 | 4339 | 7223 | 7236 | 38526 | 55617 | 68401 | 10,93% | 15,48% | 19,56% | |
| Portugal | 91990 | 106 | 62 | 165 | 15680 | 9204 | 19010 | 24101 | 8747 | 31885 | 39781 | 17952 | 50895 | 17,05% | 10,01% | 20,67% | |
| Romania | 238391 | 383 | 148 | 531 | 39765 | 35348 | 53781 | 1703 | 1630 | 1894 | 41469 | 36978 | 55674 | 16,68% | 14,83% | 22,56% | |
| Sweden | 414864 | 3986 | 544 | 4082 | 54745 | 25330 | 55250 | 9258 | 4744 | 9328 | 64003 | 30075 | 64578 | 13,20% | 6,11% | 13,32% | |
| Slovenia | 20273 | 323 | 31 | 354 | 6636 | 5068 | 7674 | 4 | 10 | 11 | 6640 | 5078 | 7684 | 32,73% | 25,00% | 37,85% | |
| Slovakia | 48845 | 473 | 41 | 514 | 5837 | 13106 | 14442 | 0 | 0 | 0 | 5837 | 13106 | 14442 | 11,95% | 26,83% | 29,57% | |
| United Kingdom | 244820 | 654 | 272 | 924 | 13103 | 16022 | 20901 | 67087 | 12029 | 74205 | 80190 | 28051 | 95106 | 5,35% | 6,54% | 8,54% | |
| EU28 | 4346742 | 23726 | 5572 | 27312 | 601393 | 537981 | 787606 | 283076 | 187452 | 360350 | 884469 | 725433 | 1147956 | 13,84% | 12,38% | 18,12% | |

Az országos jelentőségű védett természeti területek és a Natura 2000 hálózat Magyarországon



0 50 100 200 km

1:1 500 000

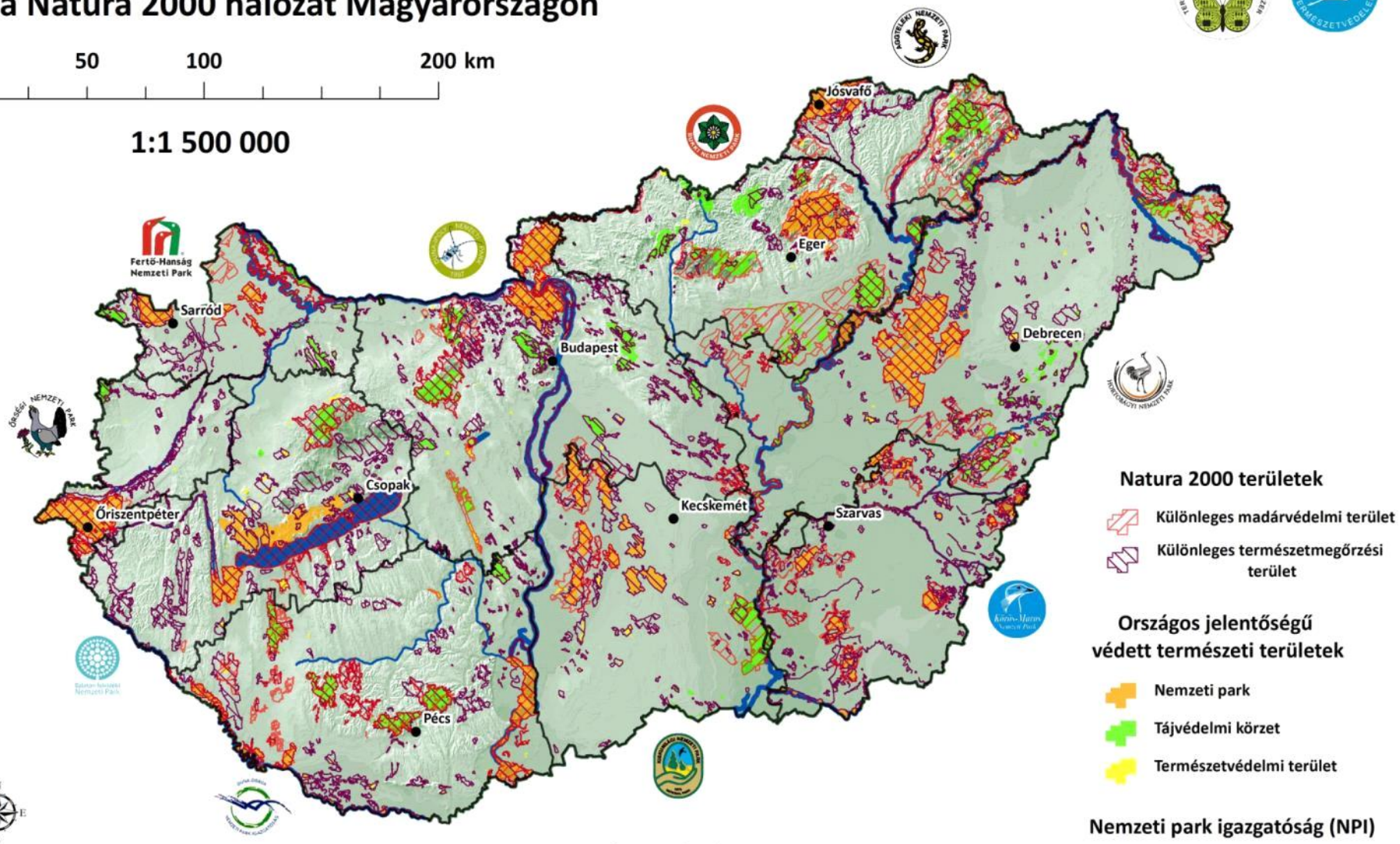

Natura 2000 területek

- Különleges madárvédelmi terület
- Különleges természetmegőrzési terület

Országos jelentőségű védett természeti területek

- Nemzeti park
- Tájvédelmi körzet
- Természetvédelmi terület

Nemzeti park igazgatóság (NPI)

- NPI székhely
- NPI működési területe

Szerkesztette:
FM - Természetmegőrzési Főosztály

A MAGYAR ÁLLAMI TERMÉSZETVÉDELMI HIVATALOS HONLAPJA
www.termeszetvedelem.hu
 TERMÉSZETVÉDELMI INFORMÁCIÓS RENDSZER
geo.kvvm.hu/tir



A Natura 2000 hálózat számokban

479 különleges természet-megőrzési terület: **1,44 millió ha**

56 különleges madárvédelmi terület : **1,37 millió ha**

A két területtípus közötti átfedés: **41%**

Védett természeti területen kívüli terület: **1,2 millió ha**

Összes kiterjedés: **1,99 millió ha**

Magyarország területének **21,4%-a**

A védett területek 91,26 %-a

Natura 2000 területen helyezkedik el

Natura 2000 területek felszínborítás szerinti megoszlása Magyarországon

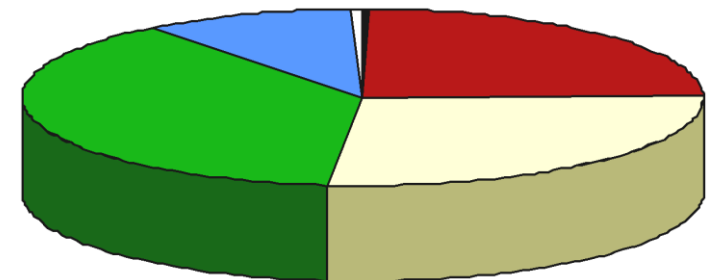

- Mesterséges felszínek
- Szántó
- Gyeppek
- Erdők
- Vizes területek és vízfelületek
- Szőlő, gyümölcs



A terület-kijelölés alapjául szolgáló fajok és élőhelyek Magyarországon

Különleges madárvédelmi területek

a madárvédelmi irányelv I. mellékletén szereplő
195 fajból hazánkban:

78 rendszeresen előforduló,

23 nagy tömegben átvonuló madárfaj

Különleges természet-megőrzési területek

az élőhelyvédelmi irányelv II. mellékletén szereplő

218 élőhely-típusból hazánkban: 46 (20*),

302 állatfajból 105 (7*),

573 növényfajból (450+123) 37 (7*).

Natura 2000 területek megoszlása nemzeti park igazgatóságokként

| Nemzeti Park Igazgatóság: | Natura 2000 terület (ha) |
|---------------------------|--------------------------|
| Aggteleki | 181 303 |
| Balaton-felvidéki | 252 193 |
| Bükk | 255 799 |
| Duna-Dráva | 202 449 |
| Duna-Ipoly | 267 608 |
| Fertő-Hanság | 88 206 |
| Hortobágyi | 358 809 |
| Kiskunsági | 168 142 |
| Körös-Maros | 146 952 |
| Őrségi | 73 505 |
| ÖSSZESEN: | 1 994 966 |



A nemzeti park igazgatóságok feladatai a Natura 2000 hálózat kapcsán

- A területek adatlapjainak (SDF) kitöltése, éves frissítése
- EU országjelentésekhez adatszolgáltatás, szakmai támogatás
- Natura tervek fenntartási tervek készítésének koordinálása
- Natura 2000 területek természetvédelmi kezelése
- Hatóságok szakmai támogatása
- Tájékoztatás, szemléletformálás



Natura 2000 fenntartási tervek

CÉL: Az élőhelyvédelmi irányelv előírásainak, valamint az uniós és hazai biodiverzitás stratégia célkitűzéseinek teljesítése - **valamennyi különleges természetmegőrzési terület fenntartási tervének elfogadása 2020-ig**

- A tervek **stratégiai dokumentumok** – a területkijelölést megalapozó közösségi jelentőségű értékek **hosszú távú megőrzését biztosító természetvédelmi célkitűzések és intézkedések.**
- **Nyílt tervezési folyamat** – érintettekkel való egyeztetés, helyi adottságokhoz igazodó intézkedési javaslatok.
- A terveket **Szakmai Bizottságot fogadja el** (tagjai: FM érintett főosztályai, Miniszterelnökség, nemzeti park igazgatóságok, civil szervezet).
- **Elfogadott tervek nyilvánossá tétele** az igazgatóságok és a természetvédelem hivatalos honlapján.



Natura 2000 fenntartási tervek

Tervkészítés állása és ütemezése:

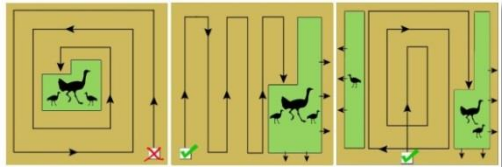

| Nemzeti Park Igazgatóság | Natura terv | |
|--------------------------|----------------------------------|----------------------------|
| | jóváhagyott terv (db terület) | jóváhagyott (% terület) |
| Aggteleki | 16 | 53,33 |
| Balaton-felvidéki | 28 | 42,42 |
| Bükk | 23 | 35,94 |
| Duna-Dráva | 14 | 21,21 |
| Duna-Ipoly | 44 | 74,14 |
| Fertő-Hanság | 9 | 60,00 |
| Hortobágy | 92 | 70,00 |
| Kiskunsági | 28 | 62,22 |
| Körös-Maros | 25 | 66,67 |
| Őrségi | 6 | 40,00 |
| összesen: | 285 | 54,29 |

Jóváhagyásra vár 2016-ban 56 nemzeti forrásból és 13 pályázati forrásból elkészült terv.

2020-ig ütemezetten évi kb. 50 terv készítése.



Jóváhagyott Natura 2000 fenntartási tervvel rendelkező területek

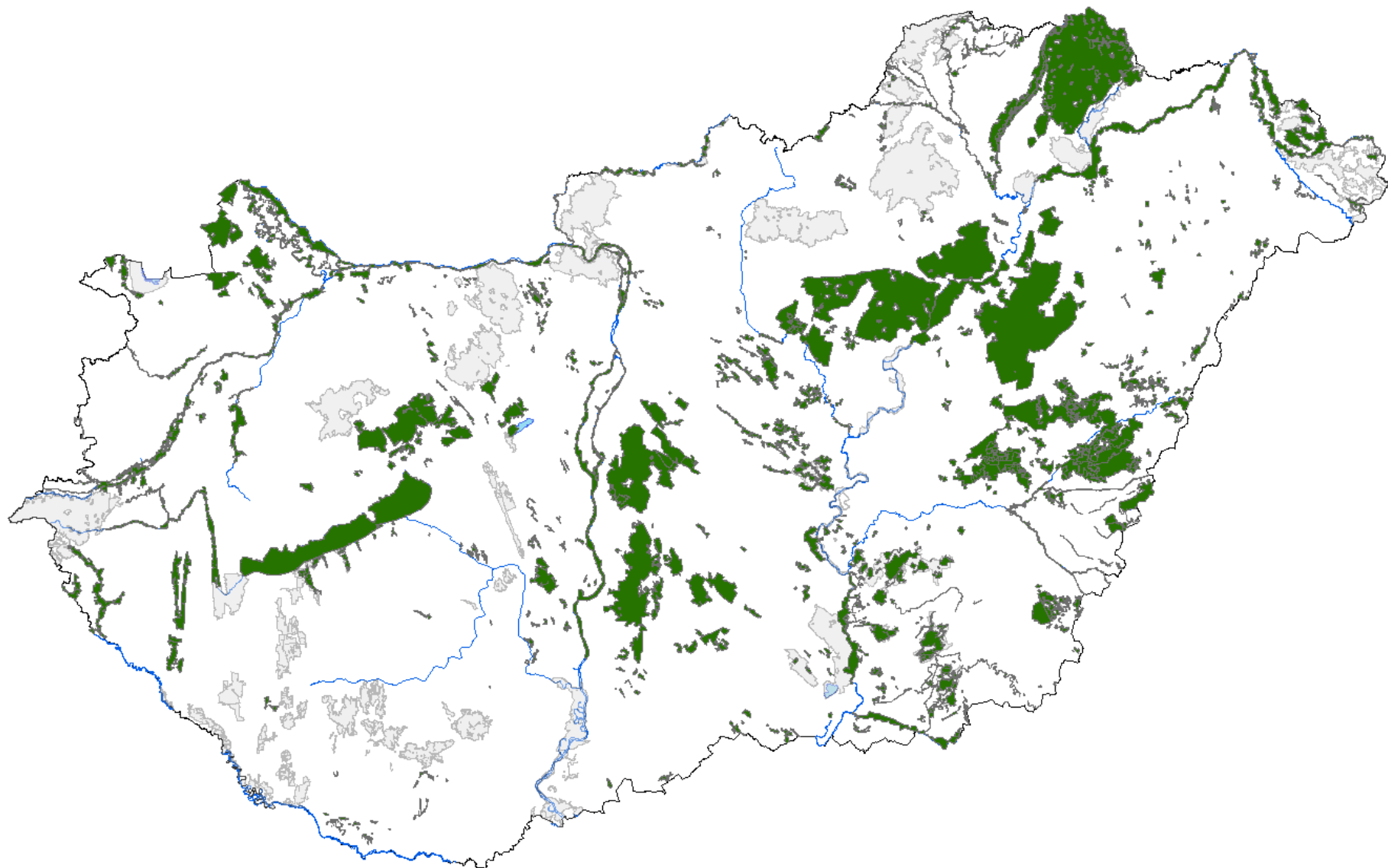

**A Natura 2000 területek „haszna és
szolgáltatása”,
avagy:
a csatlakozás utáni stratégiai célok
megvalósulása**

A Natura 2000 területek „haszna/szolgáltatása”

- Natura 2000 területekhez kötődő támogatások:
 - Horizontális gyep – 69 EUR
 - Erdőterületen történő gazdálkodáshoz – max. 230 EUR
 - Számos jogcímnél a pontosításnál előnyt jelent a Natura 2000 terület
- Közvetlen és közvetett munkahelyteremtés
- Turisztikai potenciál növekedése
- Biológiai sokféleség védelme



Natura 2000 területek megőrzése

Nemzeti park igazgatóságok fejlesztései

- **2007-2013:** Környezet és Energia Operatív Program (KEOP); Közép-Magyarország Operatív Program (KMOP)
- **2014-2020:** Környezeti és Energiahatékonysági Operatív Program (KEHOP), Versenyképes Közép-Magyarország Operatív Program (VEKOP)

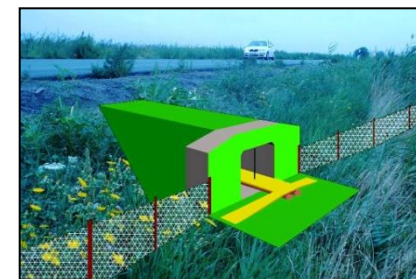

| | Projektek db. | Forrás (Mrd. Ft) | Célterület (ha) |
|--|------------------|---------------------|--------------------|
| Élőhely-rekonstrukció | 96 | 36,26 | 107 734 |
| Kezelési infrastruktúra | 42 | 11,28 | 72 123 |
| Komplex projektek: rekonstrukció, kezelési infrastruktúra | 16 | 7,81 | 36 193 |
| Fajmegőrzés | 16 | 4,42 | 0 |
| Natura 2000 Bemutató | 14 | 5,15 | 0 |
| ÖSSZESEN | 184 | 64,92 | 216 050 |



Natura 2000 területek megőrzése

Nemzeti park igazgatóságok fejlesztései

Élőhely-rekonstrukció:

Inváziós fajok visszaszorítása, élőhelyek vízháztartásának javítása, szukcessziós folyamatok lassítása, megállítása, szántók visszagyepesítése stb.

Fajmegőrzési beavatkozások:

Elektromos szabadvezeték szigetelése, földkábelrel történő kiváltása; közúti kétéltű átjárók és terelőfalak építése; denevérházak kihelyezése; barlangbejáratok denevérbarát lezárása stb.

**Natura 2000
területek és
védett
természeti
területek**

Kezelési infrastruktúra fejlesztése:

Gyep- és erdőkezeléséhez szükséges eszközök beszerzése, a legeltetéssel történő kezelés feltételeinek megteremtése (pl. istálló, nyári szállás, villanypásztor) stb.

Bemutatói infrastruktúra fejlesztése:

Natura 2000 bemutatóhelyek és információs pontok hálózatának kiépítése; szemléletformálási akciók stb.

A Nemzeti Parki Termékek „Natura 2000 termékek” is

- Származás: védett természeti terület vagy Natura 2000 terület
- Helyi nyersanyagokból
- Nem tájidegen, termőhely-idegen növény vagy állat származéka.
- Természeti, táji és kulturális sajátosságokat visel
- Helyi hagyományok és helyi sajátosságok őrzői
- Pályázó tevékenysége mintaértékű legyen



- 2016-ban már több, mint 600 védjegyes termék/szolgáltatás elérhető
- Ennek több, mint 50 %-a Natura 2000 területhez kötődik

- Húsok, szalámik, kolbászok
- Sajtok
- Méz, lekvár
- Pálinka, sör
- Kézműves termékek
- Szálláshelyek



Natura 2000 díj

A díj a Natura 2000 hálózat irányításában és előmozdításában, valamint a Natura 2000 és az európai polgárok számára nyújtott előnyei ismertségének növelése terén elért kimagasló eredményeket hivatott elismerni.

A Natura 2000-hez kapcsolódó tevékenységekben részt vevő bármely jogi személy nevezhet a díjra az öt kategória egyikében (természetvédelem, kommunikáció, határon átnyúló kezdeményezés,

Az idei pályázati felhívás 2017. szeptember 29-én zárul.

<https://www.adelphi.de/en/news/apply-now-european-natura-2000-award-2018>

27 000 Natura terület, 18% az EU szárazföldi területeinek, 6 %-a az EU tengeri területeinek:

1,7-2,5%-a az EU GDP-nek a Natura területek ökoszisztéma-szolgáltatása (szénmegkötés, víztisztítás, pollináció és turizmus)

Forrás: EU Natura award



Európai Natura 2000 Nap

Az Európai Natura 2000 nap 1992. **május 21**-éhez kötődik, amikor az EU élőhelyvédelmi irányelvét és a LIFE programot is jóváhagyták.

A 25. évforduló keretében az Európai Bizottság, az Európai Parlament, az Európai Unió Tanácsa továbbá a Régiók Tanácsa a közös deklarációt írt alá, melyben ezt a napot az „Európai Natura 2000 nap”-nak jelölték ki.

E napon számos országban színes programokkal ünneplik az eseményt.

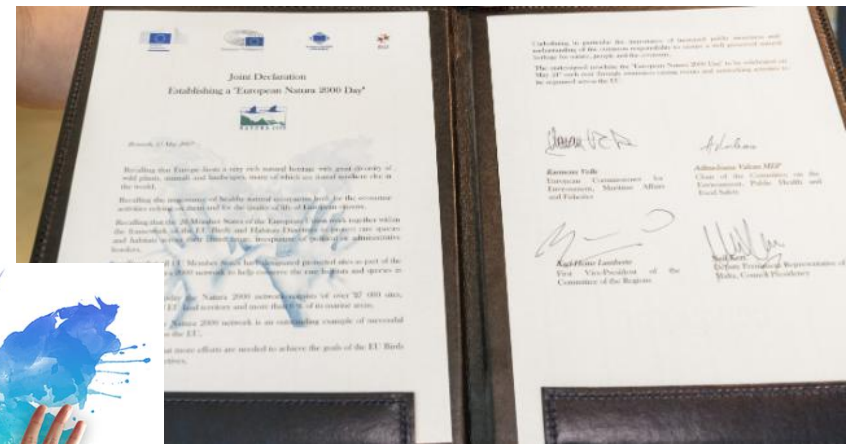



Köszönöm szíves figyelmüket!