

FÖLDMŰVELÉSÜGYI MINISZTERIUM  
KÖRNYEZETÜGYÉRT FELELŐS HELYETTES ÁLLAMTITKÁRSÁG

## **TERMÉSZETVÉDELMI ADATOK**

2017. DECEMBER 31-I ÁLLAPOT SZERINT



BUDAPEST  
2018

**TARTALOMJEGYZÉK**

<b>1.</b>	<b>VÉDETT TERMÉSZETI TERÜLETEK .....</b>	<b>3</b>
1.1.	Országos jelentőségű, egyedi jogszabállyal védett természeti területek .....	3
1.2.	Védett természeti területek megoszlása védelmi kategóriánként .....	11
1.3.	Nemzetipark-igazgatóságok működési területén található országos jelentőségű, egyedi jogszabállyal védett természeti területek kiterjedése (NP, TK, TT, TE) .....	12
1.4.	Országos jelentőségű, egyedi jogszabállyal védett természeti területek megoszlása megyénként és régiók szerint .....	13
1.5.	A törvény által („ex lege”) védett természeti területek és értékek .....	14
1.6.	Helyi jelentőségű védett természeti területek megoszlása megyénként .....	15
1.7.	Erdőrezervátumok .....	16
1.8.	Natúrparkok .....	18
<b>2.</b>	<b>EURÓPAI KÖZÖSSÉGI IRÁNYELVEK ALAPJÁN VÉDETT TERÜLETEK .....</b>	<b>20</b>
2.1.	Natura 2000 területek .....	20
2.1.1.	Különleges madárvédelmi területek .....	21
2.1.2.	Jóváhagyott különleges természetmegőrzési területek .....	22
2.1.3.	Különleges természetmegőrzési területnek jelölt területek .....	24
2.1.4.	Jóváhagyott kiemelt jelentőségű természetmegőrzési területek .....	24
2.1.5.	Kiemelt jelentőségű természetmegőrzési területnek jelölt területek .....	31
2.1.6.	A terület-kijelölés alapjául szolgáló fajok és élőhelyek .....	32
2.1.6.1.	Madárvédelmi Irányelv I. mellékletén szereplő, hazánkban rendszeresen fészkelő vagy rendszeresen átvonuló, teelő madárfajok .....	32
2.1.6.2.	Madárvédelmi Irányelv I. mellékletén nem szereplő, vonuló madárfajok .....	34
2.1.6.3.	Az Élőhelyvédelmi Irányelv II. mellékletén szereplő, hazánkban is előforduló növényfajok .....	34
2.1.6.4.	Az Élőhelyvédelmi Irányelv II. mellékletén szereplő, hazánkban is előforduló állatfajok .....	35
2.1.6.5.	Az Élőhelyvédelmi Irányelv mellékleteiben szereplő élőhelytípusok .....	38
2.2.	LIFE-program .....	41
<b>3.</b>	<b>NEMZETKÖZI EGYZEMÉNYEK HATÁLYA ALÁ TARTOZÓ TERÜLETEK .....</b>	<b>48</b>
3.1.	Nemzetközi jelentőségű vizes élőhelyek Magyarországon .....	48
3.2.	MAB Bioszféra-rezervátumok .....	48
3.3.	Európa Diploma .....	49
3.4.	Világörökség – magyar helyszínek .....	49
<b>4.</b>	<b>VÉDETT TERMÉSZETI ÉRTÉKEK .....</b>	<b>50</b>
4.1.	Fokozottan védett növényfajok pénzben kifejezett természetvédelmi értéke .....	50
4.2.	Fokozottan védett állatfajok pénzben kifejezett természetvédelmi értéke .....	53
4.3.	Elkészült fajmegőrzési tervek .....	58
4.4.	Védett mesterséges üregek .....	59

<b>5. ÖKOTURISZTIKAI LÉTESÍTMÉNYEK</b> .....	<b>61</b>
5.1. Fogadó-, látogató- és oktatóközpontok .....	61
5.2. Tanösvények.....	62
5.3. Tájházak .....	69
5.4. Arborétum, botanikus kert.....	70
5.5. Barlangi bemutatóhelyek.....	70
5.6. Egyéb bemutatóhelyek .....	72
5.7. Erdei iskolai bázishely .....	76
<b>6. SZAKMAI TEVÉKENYSÉGI KÖRÖK</b> .....	<b>76</b>
6.1. Jogszabályban kihirdetett természetvédelmi kezelési tervvel rendelkező országos jelentőségű védett természeti területek 2017. december 31-i állapot szerint.....	77
6.2. Barlangok elfogadott kezeléstervezési dokumentációi.....	82
6.3. Natura 2000 területekre és területrészekre vonatkozó fenntartási tervdokumentációk	83

# 1. VÉDETT TERMÉSZETI TERÜLETEK

## 1.1. Országos jelentőségű, egyedi jogszabállyal védett természeti területek

Sorszám	Törzskönyvi szám	Védett természeti terület	2017. december 31.	
			NP Igazgatóság	Területe (ha)
<b>Nemzeti parkok (NP)</b>				
1	177/NP/85	Aggteleki NP	Aggteleki NPI	20 183,7
2	282/NP/97	Balaton-felvidéki NP	Balaton-felvidéki NPI	57 019,0
3	138/NP/76	Bükki NP	Bükki NPI	42 283,4
4	271/NP/96	Duna-Dráva NP	Duna-Dráva NPI	49 751,6
5	283/NP/97	Duna-Ipoly NP	Duna-Ipoly NPI	60 676,0
6	238/NP/91	Fertő-Hanság NP	Fertő-Hanság NPI	23 891,3
7	97/NP/73	Hortobágyi NP	Hortobágyi NPI	80 957,2
8	109/NP/74	Kiskunsági NP	Kiskunsági NPI	50 641,0
9	276/NP/97	Körös-Maros NP	Körös-Maros NPI	51 246,5
10	296/NP/02	Őrségi NP	Őrségi NPI	44 048,3
<b>Összes NP</b>	<b>10 db</b>			<b>480 697,9</b>
<b>Tájvédelmi körzetek (TK)</b>				
1	284/TK/98	Bihari-sík TK	Hortobágyi NPI	17 140,8
2	242/TK/91	Boronka-melléki TK	Duna-Dráva NPI	8 502,7
3	212/TK/89	Borsodi-Mezőség TK	Bükki NPI	18 402,7
4	163/TK/78	Budai TK	Duna-Ipoly NPI	10 501,0
5	293/TK/99	Dél-Mezőföldi TK	Duna-Dráva NPI	7 714,7
6	152/TK/77	Gerecsei TK	Duna-Ipoly NPI	8 676,0
7	231/TK/90	Gödöllői Dombvidék TK	Duna-Ipoly NPI	11 478,4
8	201/TK/88	Hajdúsági TK	Hortobágyi NPI	7 068,7
9	258/TK/93	Hevesi Füves Puszták TK	Bükki NPI	16 123,5
10	141/TK/77	Hollókői TK	Bükki NPI	149,5
11	211/TK/89	Karancs-Medves TK	Bükki NPI	6 657,2
12	210/TK/89	Kelet-cserhádi TK	Bükki NPI	7 359,8
13	146/TK/77	Kelet-Mecsek TK	Duna-Dráva NPI	9 358,6
14	232/TK/90	Kesznyéteni TK	Bükki NPI	5 853,5
15	330/TK/12	Körös-éri TK	Kiskunsági NPI	2 223,1
16	170/TK/80	Kőszegi TK	Őrségi NPI	4 370,7
17	158/TK/78	Közép-tiszai TK	Hortobágyi NPI	9 338,5
18	118/TK/75	Lázbérci TK	Bükki NPI	3 734,9
19	239/TK/91	Magas-bakonyi TK	Balaton-felvidéki NPI	8 732,1
20	94/TK/71	Mártélyi TK	Kiskunsági NPI	2 196,0
21	180/TK/85	Mátrai TK	Bükki NPI	12 393,9
22	308/TK/07	Mura-menti TK	Balaton-felvidéki NPI	1 904,1
23	319/TK/09	Nyugat-Mecsek TK	Duna-Dráva NPI	10 340,1
24	112/TK/75	Ócsai TK	Duna-Ipoly NPI	3 645,0
25	253/TK/92	Pannonhalmi TK	Fertő-Hanság NPI	8 271,5
26	122/TK/76	Pusztaszeri TK	Kiskunsági NPI	22 332,7

27	110/TK/75	Sághegyi TK	Őrségi NPI	238,2
28	181/TK/86	Sárréti TK	Duna-Ipoly NPI	2 214,4
29	280/TK/97	Sárvíz-völgye TK	Duna-Ipoly NPI	3 479,7
30	257/TK/93	Somló TK	Balaton-felvidéki NPI	568,5
31	140/TK/77	Soproni TK	Fertő-Hanság NPI	5 046,4
32	171/TK/82	Szatmár-beregi TK	Hortobágyi NPI	22 005,6
33	187/TK/87	Szigetközi TK	Fertő-Hanság NPI	9 679,2
34	287/TK/98	Tápió-Hajta Vidéke TK	Duna-Ipoly NPI	4 128,0
35	260/TK/93	Tarnavidéki TK	Bükki NPI	9 495,2
36	183/TK/86	Tokaj-Bodrozug TK	Aggteleki NPI	5 286,1
37	139/TK/76	Vértesi TK	Duna-Ipoly NPI	15 209,6
38	172/TK/84	Zempléni TK	Aggteleki NPI	26 765,4
39	126/TK/76	Zselici TK	Duna-Dráva NPI	8 289,1
<b>Összes TK</b>	<b>39 db</b>			<b>336 874,9</b>
<b>Természetvédelmi területek (TT)</b>				
1	317/TT/07	Abaújkéri Aranyos-völgy TT	Aggteleki NPI	160,1
2	192/TT/87	Adonyi TT	Duna-Ipoly NPI	1,0
3	37/TT/52	Alcsúti arborétum TT	Duna-Ipoly NPI	40,3
4	256/TT/93	Attyai-láprét TT	Balaton-felvidéki NPI	14,8
5	144/TT/77	Babócsai Basa-kert TT	Duna-Dráva NPI	12,6
6	252/TT/92	Bácsalmási Gyapjas Gyűszűvirág Termőhelye TT	Kiskunsági NPI	3,9
7	422/TT/17	Bajai földikutya-rezervátum TT	Kiskunsági NPI	114,3
8	224/TT/90	Bakonygyepesi zergebogláros TT	Balaton-felvidéki NPI	24,0
9	149/TT/77	Baktalórántházai-erdő TT	Hortobágyi NPI	309,4
10	6/TT/42	Baláta-tó TT	Duna-Dráva NPI	447,5
11	185/TT/86	Balatonfüredi-erdő TT	Balaton-felvidéki NPI	869,0
12	93/TT/71	Balatonkenesei-tátorjános TT	Balaton-felvidéki NPI	2,5
13	182/TT/86	Bátorligeti-legelő TT	Hortobágyi NPI	23,3
14	18/TT/50	Bátorligeti-ösláp TT	Hortobágyi NPI	52,7
15	311/TT/07	Belsőbárandi-tátorjános TT	Duna-Ipoly NPI	49,7
16	303/TT/06	Bécsi-domb TT	Fertő-Hanság NPI	7,9
17	318/TT/08	Bél-kő TT	Bükki NPI	97,5
18	184/TT/86	Bihari-legelő TT	Hortobágyi NPI	771,5
19	233/TT/90	Bodrogszegi Várhegy TT	Aggteleki NPI	1,6
20	312/TT/07	Bölcskei-nőszirmos TT	Duna-Dráva NPI	111,2
21	64/TT/57	Budai Sas-hegy TT	Duna-Ipoly NPI	29,7
22	297/TT/03	Budakalászi Kemotaxonómiai Botanikus Kert TT	Duna-Ipoly NPI	4,2
23	75/TT/60	Budapesti botanikus kert TT	Duna-Ipoly NPI	2,7
24	309/TT/07	Bükkhát TT	Duna-Dráva NPI	452,2
25	74/TT/60	Cégénydányádi-park TT	Hortobágyi NPI	14,3
26	218/TT/90	Ceglédi-rét TT	Duna-Ipoly NPI	16,4
27	219/TT/90	Császártöltési Vörös mocsár TT	Kiskunsági NPI	930,3
28	2/TT/40	Csévharaszi-borókás TT	Duna-Ipoly NPI	131,7
29	143/TT/77	Csokonyavisontai fás legelő TT	Duna-Dráva NPI	433,1

30	168/TT/78	Csólyospálosi földtani feltárás TT	Kiskunsági NPI	1,2
31	315/TT/07	Csombárdi-rét TT	Duna-Dráva NPI	53,4
32	291/TT/98	Csongrádi Kónyaszék TT	Kiskunsági NPI	451,1
33	86/TT/66	Dabasi-turjános TT	Duna-Ipoly NPI	146,5
34	96/TT/71	Darvas-tó lefejtett bauxitlencse TT	Balaton-felvidéki NPI	34,4
35	294/TT/00	Dávodi Földvári tó TT	Duna-Dráva NPI	74,3
36	249/TT/92	Debreceni Nagyerdő TT	Hortobágyi NPI	1 104,3
37	281/TT/97	Dénesmajori Csigás-erdő TT	Körös-Maros NPI	5,2
38	179/TT/85	Devecseri Széki-erdő TT	Balaton-felvidéki NPI	297,3
39	87/TT/66	Dinnyési-fertő TT	Duna-Ipoly NPI	529,0
40	154/TT/77	Dunaalmási-kőfejtők TT	Duna-Ipoly NPI	230,7
41	292/TT/98	Dunaszekcsői Lőszfal TT	Duna-Dráva NPI	6,8
42	323/TT/12	Dunaszentgyörgyi-láperdő TT	Duna-Dráva NPI	332,0
43	324/TT/12	Ebergőci-láprét TT	Fertő-Hanság NPI	48,9
44	299/TT/05	Edelényi magyar nősziroms TT	Aggteleki NPI	3,1
45	236/TT/90	Erdőbényei fás legelő TT	Aggteleki NPI	214,6
46	19/TT/50	Erdőteleki arborétum TT	Bükki NPI	7,3
47	206/TT/89	Erdőtelki-égerláp TT	Bükki NPI	18,1
48	307/TT/07	Érdi Kakukk-hegy TT	Duna-Ipoly NPI	9,3
49	288/TT/98	Érsekhalmi Hét-völgy TT	Kiskunsági NPI	26,9
50	147/TT/77	Farkasgyepői kísérleti erdő TT	Balaton-felvidéki NPI	361,9
51	279/TT/97	Fekete-hegy TT	Duna-Dráva NPI	94,6
52	49/TT/54	Fényi-erdő TT	Hortobágyi NPI	297,7
53	56/TT/54	Fenyőfői-ősfenyves TT	Balaton-felvidéki NPI	578,6
54	46/TT/53	Fóti-Somlyó TT	Duna-Ipoly NPI	217,3
55	331/TT/14	Fővárosi Állat- és Növénykert TT	Duna-Ipoly NPI	10,8
56	116/TT/75	Füzérradványi-park TT	Aggteleki NPI	159,5
57	275/TT/97	Gellérthegy TT	Duna-Ipoly NPI	39,7
58	285/TT/98	Gödöllői Királyi Kastélypark TT	Duna-Ipoly NPI	27,6
59	114/TT/75	Gyöngyösi Sár-hegy TT	Bükki NPI	402,4
60	136/TT/76	Hajdúbagosi földkutya-rezervátum TT	Hortobágyi NPI	265,7
61	290/TT/98	Hajósi homokpuszta TT	Kiskunsági NPI	185,9
62	229/TT/90	Hajósi kaszáló és löszpartok TT	Kiskunsági NPI	123,2
63	265/TT/93	Háros-szigeti Ártéri-erdő TT	Duna-Ipoly NPI	59,4
64	222/TT/90	Hencidai Csere-erdő TT	Hortobágyi NPI	106,0
65	263/TT/93	Hévízi-tó TT	Balaton-felvidéki NPI	60,7
66	227/TT/90	Hódoséri Ciklámenes TT	Balaton-felvidéki NPI	23,7
67	304/TT/06	Ikva-patak menti TT	Fertő-Hanság NPI	18,0
68	54/TT/54	Ipolytarnóci ősmaradványok TT	Bükki NPI	509,5
69	325/TT/12	Iváni-szikések	Fertő-Hanság NPI	96,2
70	300/TT/05	Jászszentlászlói Kalmár-erdő TT	Kiskunsági NPI	8,9
71	76/TT/60	Jeli arborétum TT	Őrségi NPI	75,3
72	115/TT/75	Jókai-kert TT	Duna-Ipoly NPI	3,2
73	52/TT/54	Kállósemjéni Mohos-tó TT	Hortobágyi NPI	95,0
74	20/TT/50	Kámoni arborétum TT	Őrségi NPI	25,1
75	305/TT/06	Kapszeg-tó TT	Duna-Dráva NPI	158,0
76	244/TT/91	Kaszonyi-hegy TT	Hortobágyi NPI	156,7
77	230/TT/90	Kecskeri-puszta TT	Hortobágyi NPI	1 262,7

78	26/TT/51	Keleméri mohos tavak TT	Aggteleki NPI	56,8
79	310/TT/07	Kelemér-Serényfalva TT	Aggteleki NPI	331,9
80	121/TT/75	Kéleshalmi-homokbuckák TT	Kiskunsági NPI	176,3
81	72/TT/50	Kerecsendi-erdő TT	Bükki NPI	119,6
82	178/TT/85	Keszthelyi-kastélypark TT	Balaton-felvidéki NPI	8,0
83	221/TT/90	Kiskőrösi-turjános TT	Kiskunsági NPI	641,2
84	251/TT/92	Kiskunhalas-Fejetéki Mocsár TT	Kiskunsági NPI	33,7
85	286/TT/98	Kőlyuktető TT	Bükki NPI	118,2
86	68/TT/58	Körmenyi-kastélypark TT	Őrségi NPI	37,8
87	254/TT/93	Kőszegi-tőzegmohás láp TT	Őrségi NPI	3,8
88	120/TT/75	Kunfehértói holdrutás erdő TT	Kiskunsági NPI	116,4
89	289/TT/98	Kunpeszérei Szalag-erdő TT	Kiskunsági NPI	119,3
90	247/TT/92	Látrányi Puszta TT	Balaton-felvidéki NPI	233,5
91	302/TT/06	Liget-patak menti TT	Fertő-Hanság NPI	27,6
92	274/TT/96	Long erdő TT	Aggteleki NPI	1 105,0
93	327/TT/12	Maconkai-rét TT	Bükki NPI	6,0
94	167/TT/78	Magyarország földrajzi középpontja TT	Duna-Ipoly NPI	4,6
95	314/TT/07	Márkházapusztai fás legelő TT	Bükki NPI	271,7
96	47/TT/53	Martonvásári-park TT	Duna-Ipoly NPI	30,0
97	188/TT/87	Megyaszó-i-tátorjános TT	Aggteleki NPI	35,3
98	278/TT/97	Megyer-hegyi Tengersizem TT	Aggteleki NPI	1,1
99	111/TT/75	Mohácsi történelmi emlékhely TT	Duna-Dráva NPI	7,5
100	150/TT/77	Nagyberek Fehér-víz TT	Balaton-felvidéki NPI	1 582,8
101	7/TT/42	Nagycenki-hársfásor TT	Fertő-Hanság NPI	11,0
102	273/TT/96	Nagy-mező, Arany-hegy TT	Duna-Dráva NPI	104,0
103	209/TT/89	Nemesmedves történelmi emlékhely TT	Őrségi NPI	58,0
104	301/TT/05	Nyirádi Sár-álló TT	Balaton-felvidéki NPI	395,9
105	225/TT/90	Pacsmagi-tavak TT	Duna-Dráva NPI	485,1
106	32/TT/51	Pákozd-i-lingókő TT	Duna-Ipoly NPI	255,7
107	14/TT/44	Párvölgyi-barlang felszíni védőterülete TT	Duna-Ipoly NPI	4,7
108	81/TT/63	Pannonhalmi arborétum TT	Fertő-Hanság NPI	25,6
109	269/TT/96	Peregi Parkerdő TT	Duna-Ipoly NPI	11,5
110	124/TT/76	Péteri-tavi madárrezervátum TT	Kiskunsági NPI	780,7
111	326/TT/12	Pirtói-homokbuckás TT	Kiskunsági NPI	591,5
112	332/TT/14	Pogácsa-legelő TT	Duna-Ipoly NPI	263,1
113	214/TT/90	Pusztaszeri Fülöpszék TT	Kiskunsági NPI	41,6
114	213/TT/90	Pusztaszeri Hétvezér Emlékmű TT	Kiskunsági NPI	4,3
115	270/TT/96	Rácalmási-szigetek TT	Duna-Ipoly NPI	385,8
116	272/TT/96	Rétszilasi-tavak TT	Duna-Ipoly NPI	1 493,8
117	174/TT/84	Rinyaszentkirályi-erdő TT	Duna-Dráva NPI	62,8
118	153/TT/77	Rudabányai őshominida-lelőhely TT	Aggteleki NPI	2,0
119	264/TT/93	Sárosfői halastavak TT	Balaton-felvidéki NPI	266,7
120	39/TT/52	Sárvári arborétum TT	Őrségi NPI	9,2
121	79/TT/61	Siroki Nyírjes-tó TT	Bükki NPI	20,3
122	262/TT/93	Somlóvásárhelyi Holt-tó TT	Balaton-felvidéki NPI	15,3

123	166/TT/78	Somogyvári Kupavár-hegy TT	Balaton-felvidéki NPI	29,9
124	169/TT/78	Soproni botanikus kert TT	Fertő-Hanság NPI	17,3
125	298/TT/04	Sóshartyáni Hencse-hegy TT	Bükki NPI	104,7
126	267/TT/94	Sóstó-legelő TT	Aggteleki NPI	71,0
127	316/TT/07	Sümegei Fehér-kövek TT	Balaton-felvidéki NPI	307,9
128	125/TT/76	Sümegei Mogyorós-domb TT	Balaton-felvidéki NPI	64,6
129	207/TT/89	Szakadati-legelő TT	Duna-Dráva NPI	1,5
130	15/TT/44	Szársomlyói TT	Duna-Dráva NPI	226,0
131	13/TT/43	Szarvasi arborétum TT	Körös-Maros NPI	45,4
132	241/TT/91	Szarvasi Történelmi Emlékpark TT	Körös-Maros NPI	0,7
133	306/TT/06	Szeghalmi Kék-tó TT	Körös-Maros NPI	112,2
134	237/TT/90	Székesfehérvári homokbánya TT	Duna-Ípoly NPI	120,5
135	43/TT/52	Szelestei arborétum TT	Őrségi NPI	15,4
136	123/TT/76	Szelidi-tó TT	Kiskunsági NPI	652,5
137	61/TT/57	Szemlőhegyi-barlang felszíni védőterülete TT	Duna-Ípoly NPI	1,1
138	234/TT/90	Szendrőládi rétek TT	Aggteleki NPI	1,5
139	255/TT/93	Szentegáti-erdő TT	Duna-Dráva NPI	250,2
140	5/TT/42	Szentendrei rózsza termőhelye TT	Duna-Ípoly NPI	0,4
141	29/TT/51	Szentgáli-tiszafás TT	Balaton-felvidéki NPI	213,0
142	77/TT/60	Szomolyai-kaptárkövek TT	Bükki NPI	4,6
143	128/TT/76	Szőlőskei-erdő TT	Bükki NPI	26,8
144	189/TT/87	Tályai Patócs-hegy TT	Aggteleki NPI	3,2
145	329/T/12	Tamariska-domb TT	Duna-Ípoly NPI	5,2
146	223/TT/90	Tapolcafüi-láprétek TT	Balaton-felvidéki NPI	12,8
147	9/TT/42	Tapolcai-tavasbarlang felszíni védőterülete TT	Balaton-felvidéki NPI	2,5
148	320/TT/09	Tarcali Turzó-dűlő TT	Aggteleki NPI	10,7
149	313/TT/07	Tardi-legelő TT	Bükki NPI	286,0
150	67/TT/58	Tatai Kálvária-domb TT	Duna-Ípoly NPI	2,8
151	321/TT/11	Tétényi-fennsík TT	Duna-Ípoly NPI	147,8
152	148/TT/77	Tiszadobi-ártér TT	Hortobágyi NPI	1 021,2
153	175/TT/84	Tiszadorogmai Göbe-erdő TT	Hortobágyi NPI	172,2
154	133/TT/76	Tiszaigari arborétum TT	Hortobágyi NPI	48,4
155	295/TT/00	Tiszakürti Arborétum TT	Hortobágyi NPI	59,4
156	164/TT/78	Tiszatelek-Tiszaberceli-ártér TT	Hortobágyi NPI	1 506,4
157	142/TT/77	Tiszavasvári Fehér-szik TT	Hortobágyi NPI	184,9
158	190/TT/87	Turai-legelő TT	Duna-Ípoly NPI	13,6
159	33/TT/51	Úrkúti-őskarszt TT	Balaton-felvidéki NPI	5,4
160	25/TT/51	Uzsai csarabos erdő TT	Balaton-felvidéki NPI	110,2
161	27/TT/51	Vácrátóti arborétum TT	Duna-Ípoly NPI	28,6
162	268/TT/96	Vajai-tó TT	Hortobágyi NPI	76,5
163	328/TT/12	Várbalogi-héricses TT	Fertő-Hanság NPI	50,0
164	57/TT/54	Várpalotai homokbánya TT	Balaton-felvidéki NPI	1,0
165	65/TT/57	Velencei-tavi madárrezervátum TT	Duna-Ípoly NPI	420,3
166	132/TT/76	Vértesszőlősi előembertelep TT	Duna-Ípoly NPI	35,1
167	208/TT/89	Villányi Templom-hegy TT	Duna-Dráva NPI	3,4



168	322/TT/11	Zabanyik-hegy TT	Aggteleki NPI	62,5
169	135/TT/76	Zádor híd környéke TT	Hortobágyi NPI	88,6
170	129/TT/76	Zalacomári madárrezervátum TT	Balaton-felvidéki NPI	261,6
171	23/TT/51	Zirci arborétum TT	Balaton-felvidéki NPI	18,2
<b>Összes TT</b>	<b>171 db</b>			<b>31 409,5</b>
<b>Természeti emlék (TE)</b>				
1	333/TE/14	Abaújkéri Ördög-szikla kaptárkö TE	Aggteleki NPI	0,2
2	374/TE/15	Aranyos-völgy-Dél földtani alapszelvény TE	Duna-Dráva NPI	0,6
3	375/TE/15	Aranyos-völgy-Észak földtani alapszelvény TE	Duna-Dráva NPI	0,4
4	399/TE/91	Bedela-kút feletti földtani képződmény TE	Aggteleki NPI	0,4
5	400/TE/91	Bedela-kúti kőfejtő földtani alapszelvény TE	Aggteleki NPI	0,2
6	376/TE/15	Béri Nagy-hegy földtani alapszelvény TE	Bükki NPI	3
7	334/TE/14	Biatorbágyi Kő-hegy kaptárkövei TE	Duna-Ipoly NPI	0,4
8	335/TE/14	Biatorbágyi Öreg-hegy kaptárköve TE	Duna-Ipoly NPI	0,1
9	404/TE/91	Bódvalenkei műútkanyar alatti földtani alapszelvény TE	Aggteleki NPI	0,2
10	336/TE/14	Bogácsi Hintó-völgy kaptárköve TE	Bükki NPI	0,5
11	401/TE/91	Borda-völgyi 1. földtani alapszelvény TE	Aggteleki NPI	1,1
12	402/TE/91	Borda-völgyi 2. földtani alapszelvény TE	Aggteleki NPI	0,1
13	403/TE/91	Borda-völgyi 3. földtani alapszelvény TE	Aggteleki NPI	1,7
14	337/TE/14	Budakeszi Kecske-hegy kaptárköve TE	Duna-Ipoly NPI	0,9
15	377/TE/15	Csarnótai Cser-hegy és kőfejtő földtani alapszelvény TE	Duna-Dráva NPI	7,3
16	338/TE/14	Cserépváraljai Furgál-völgy kaptárkövei TE	Bükki NPI	1,7
17	339/TE/14	Cserépváraljai Nyúl-völgy-oldal kaptárköve TE	Bükki NPI	0,5
18	340/TE/14	Cserépváraljai Setét-völgy kaptárköve TE	Bükki NPI	1
19	341/TE/14	Cserépváraljai Vén-hegy kaptárkövei TE	Bükki NPI	0,5
20	378/TE/15	Dédestapolcsányi földtani alapszelvény TE	Bükki NPI	2,1
21	342/TE/14	Demjéni Bányaél kaptárköve TE	Bükki NPI	0,7
22	343/TE/14	Demjéni Hegyes-kő-tető és Ereszvény-völgy kaptárkövei TE	Bükki NPI	8,1
23	344/TE/14	Demjéni Remete-völgy kaptárköve TE	Bükki NPI	1
24	345/TE/14	Diósdai kőfejtők kaptárköve TE	Duna-Ipoly NPI	0,4
25	346/TE/14	Diósdai Szidónia-hegy kaptárkövei TE	Duna-Ipoly NPI	0,1
26	405/TE/91	Edelényi Templom-domb földtani alapszelvény TE	Aggteleki NPI	0,1
27	347/TE/14	Egerbaktai Szent-völgy kaptárköve TE	Bükki NPI	1,5

28	348/TE/14	Egerszalóki Menyecske-hegy kaptárkövei TE	Bükki NPI	2,4
29	349/TE/14	Egerszalóki Öreg-hegy kaptárköve TE	Bükki NPI	0,1
30	350/TE/14	Egri Cakó-tető kaptárkövei TE	Bükki NPI	11,7
31	351/TE/14	Egri Mész-hegy déli sziklacsoportjának kaptárkövei TE	Bükki NPI	1,4
32	352/TE/14	Egri Mész-völgy kaptárköve TE	Bükki NPI	0,6
33	353/TE/14	Egri Nyerges-hegy keleti oldalának kaptárköve TE	Bükki NPI	0,3
34	354/TE/14	Egri Nyerges-hegy nyugati oldalának kaptárkövei TE	Bükki NPI	2,7
35	406/TE/91	Felső-templom melletti földtani alapszelvény TE	Aggteleki NPI	0,1
36	379/TE/15	Güdör-kert földtani alapszelvény TE	Bükki NPI	0,8
37	407/TE/91	Hidvégardói temető melletti földtani képződmény TE	Aggteleki NPI	0,1
38	355/TE/14	Kácsi Kecse-kő kaptárköve TE	Bükki NPI	1,5
39	380/TE/15	Katymári téglavető földtani képződmény TE	Kiskunsági NPI	2
40	383/TE/15	Kőlyuk-oldali földtani alapszelvény TE	Bükki NPI	1,9
41	381/TE/15	Köszörűkő-bánya földtani alapszelvény TE	Duna-Ipoly NPI	7,2
42	382/TE/15	Községi alapponti földtani alapszelvény TE	Duna-Dráva NPI	0,5
43	408/TE/91	Lepinke-kőfejtő földtani alapszelvény TE	Aggteleki NPI	0,2
44	409/TE/91	Lyuka-völgyi földtani képződmény TE	Aggteleki NPI	0,5
45	384/TE/15	Madarasi téglavető földtani képződmény TE	Kiskunsági NPI	1,2
46	410/TE/91	Meszési Templomdomb földtani alapszelvény TE	Aggteleki NPI	0,2
47	385/TE/15	Meszés-völgyi földtani alapszelvény TE	Duna-Dráva NPI	0,4
48	386/TE/15	Mórágai kőfejtő földtani alapszelvény TE	Duna-Dráva NPI	0,5
49	356/TE/14	Noszvaji Dóc kaptárkövei TE	Bükki NPI	1,5
50	357/TE/14	Noszvaji Farkas-kő kaptárköve TE	Bükki NPI	0,1
51	358/TE/14	Noszvaji Pipis-hegy kaptárköve TE	Bükki NPI	0,5
52	388/TE/15	Nyakas-kő földtani alapszelvény TE	Duna-Ipoly NPI	3,2
53	359/TE/14	Ostorosi Pajdos kaptárkövei TE	Bükki NPI	2,2
54	360/TE/14	Ostorosi Tag-gödör kaptárkövei TE	Bükki NPI	0,6
55	361/TE/14	Ostorosi Vizes-völgy kaptárköve TE	Bükki NPI	0,5
56	389/TE/15	Óthalom földtani alapszelvény TE	Kiskunsági NPI	0,6
57	390/TE/15	Paksi löszfal földtani alapszelvény TE	Duna-Dráva NPI	2
58	391/TE/15	Pappenheim-bánya földtani alapszelvény TE	Bükki NPI	1,7
59	362/TE/14	Pilisvörösvári Zajnát-hegy kaptárkövei TE	Duna-Ipoly NPI	0,4
60	392/TE/15	Pusztaszeri úti földtani alapszelvény TE	Duna-Ipoly NPI	0
60	411/TE/91	Rakacai TSz-kőfejtő - Nyugat földtani alapszelvény TE	Aggteleki NPI	1,7
62	412/TE/91	Rakacai út menti földtani	Aggteleki NPI	1,3

		alapszelvények TE		
63	413/TE/91	Rakacaszend délnyugati útbevágás 1. földtani alapszelvény TE	Aggteleki NPI	0,1
64	414/TE/91	Rakacaszend délnyugati útbevágás 2. földtani alapszelvény TE	Aggteleki NPI	0,3
65	415/TE/91	Rézing-dűlői földtani alapszelvény TE	Aggteleki NPI	0,3
66	393/TE/15	Róka-hegyi bánya földtani alapszelvény TE	Duna-Ipoly NPI	0,6
67	363/TE/14	Salgótarjáni Pécs-kő kaptárköve TE	Bükki NPI	1,5
68	394/TE/15	Síkfőkúti földtani alapszelvény TE	Bükki NPI	0,4
69	364/TE/14	Siroki Földkunyhó-tető kaptárköve TE	Bükki NPI	1,6
70	365/TE/14	Siroki Rozsnak-völgy kaptárkövei TE	Bükki NPI	2,7
71	366/TE/14	Siroki Törökasztal és Bálványkövek kaptárkövei TE	Bükki NPI	1,7
72	367/TE/14	Siroki Várhegy kaptárkövei TE	Bükki NPI	3,3
73	368/TE/14	Sóskúti Fundoklin kaptárkövei TE	Duna-Ipoly NPI	0,4
74	369/TE/14	Sóskúti Kálvária-domb kaptárköve TE	Duna-Ipoly NPI	1,7
75	395/TE/15	Studer-völgyi földtani alapszelvény TE	Duna-Dráva NPI	0,1
76	416/TE/91	Szendrői palabánya földtani képződmény TE	Aggteleki NPI	0,2
77	417/TE/91	Szendrői Várhegy földtani alapszelvény TE	Aggteleki NPI	0,8
78	396/TE/15	Szentkúti barátlakások földtani alapszelvény TE	Bükki NPI	0,2
79	370/TE/14	Szomolyai Csobánka kaptárköve TE	Bükki NPI	0,6
80	371/TE/14	Szomolyai Ispán-berki-tető kaptárkövei TE	Bükki NPI	0,9
81	418/TE/91	Szuhogyi Nagy-hegy földtani képződmény TE	Aggteleki NPI	0,3
82	372/TE/14	Tardi Pokol-oldal kaptárköve TE	Bükki NPI	0,5
83	373/TE/14	Tibolddaróci Ablakos-kő-völgy, Karud alja és Kőkötő kaptárkövei TE	Bükki NPI	0,6
84	419/TE/91	Tornaszentandrás Templomdomb földtani képződmény TE	Aggteleki NPI	0,1
85	397/TE/15	Tölgyháti kőfejtő földtani alapszelvény TE	Duna-Ipoly NPI	10,1
86	420/TE/91	Varbóci út melletti földtani alapszelvény TE	Aggteleki NPI	0,7
87	421/TE/91	Vermek-dombja földtani alapszelvény TE	Aggteleki NPI	0,3
88	398/TE/15	Zsidó-hegyi pirofillitbánya és pannóniai földtani alapszelvény TE	Duna-Ipoly NPI	3,2
<b>Összes TE</b>	<b>88</b>	<b>db</b>		<b>120,9</b>
<b>Országos jelentőségű, egyedi jogszabállyal védett természeti területek összesen</b>				
	<b>308 db</b>			<b>849 103,2</b>

### 1. ábra: Országos jelentőségű, egyedi jogszabállyal védett természeti területek (2017. december 31-i állapot szerint)

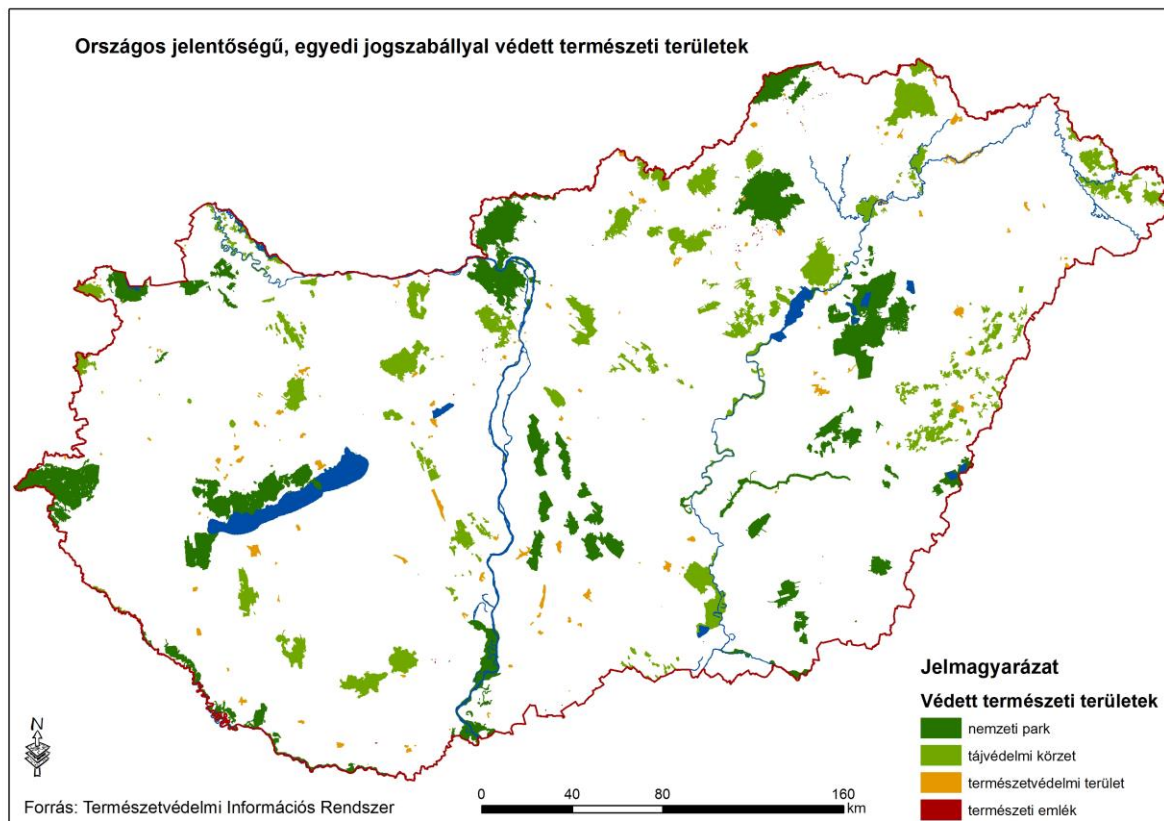

### 1.2. Védett természeti területek megoszlása védelmi kategóriánként

(2017. december 31-i állapot szerint)

Megnevezés	Száma	Területe 1.000 ha	Fokozottan védett 1.000 ha
<b>Országos jelentőségű, egyedi jogszabállyal védett természeti területek</b>			
Nemzeti parkok	10	480,7	90,2
Tájvédelmi körzetek	39	336,9	35,0
Természetvédelmi területek	171	31,4	2,0
Természeti emlékek	88	0,1	–
<b>Összesen</b>	<b>308</b>	<b>849,1</b>	<b>127,2</b>
<b>Helyi jelentőségű védett természeti területek</b>			
Természetvédelmi területek és természeti emlékek	1803	42,7	–
<b>Mindösszesen</b>	<b>2 111</b>	<b>891,8</b>	<b>127,2</b>

### 1.3. Nemzetipark-igazgatóságok működési területén található országos jelentőségű, egyedi jogszabállyal védett természeti területek kiterjedése (NP, TK, TT, TE)

(2017. december 31-i állapot szerint)

Nemzeti Park Igazgatóság	Országos jelentőségű, egyedi jogszabállyal védett természeti területek (NP, TK, TT, TE)		Működési terület (ha)
	Kiterjedése (ha)	Száma (db)	
Aggteleki Nemzeti Park Igazgatóság	54 466	43	433 710
Balaton-felvidéki Nemzeti Park Igazgatóság	74 021	31	1 004 660
Bükk Nemzeti Park Igazgatóság	124 511	63	891 680
Duna-Dráva Nemzeti Park Igazgatóság	97 285	33	1 284 740
Duna-Ipoly Nemzeti Park Igazgatóság	124 810	59	1 354 930
Fertő-Hanság Nemzeti Park Igazgatóság	47 191	13	409 520
Hortobágyi Nemzeti Park Igazgatóság	144 128	25	1 772 850
Kiskunsági Nemzeti Park Igazgatóság	82 400	26	1 005 310
Körös-Maros Nemzeti Park Igazgatóság	51 410	5	799 560
Órségi Nemzeti Park Igazgatóság	48 882	10	344 270
<b>Összesen</b>	<b>849 104</b>	<b>308</b>	<b>*9 301 230</b>

\* Magyarország területi adatai, forrás: <http://fish.fomi.hu/termekek/honlap/keret.asp?oldal=hatarok>

#### 1.4. Országos jelentőségű, egyedi jogszabállyal védett természeti területek megoszlása megyénként és régiók szerint

(2017. december 31-i állapot szerint)

(hektár)

Területi egység	Nemzeti park	Tájvédelmi körzet	Természetvédelmi terület	Természeti emlék	Összesen
Budapest	0	2 598	191	1	<b>2 790</b>
Pest	46 660	27 058	723	8	<b>74 449</b>
<b>Közép-Magyarország</b>	<b>46 660</b>	<b>29 656</b>	<b>914</b>	<b>9</b>	<b>77 239</b>
Fejér	0	21 765	3 591	3	<b>25 359</b>
Komárom-Esztergom	10 375	10 554	269	17	<b>21 215</b>
Veszprém	30 765	9 494	3 034	0	<b>43 293</b>
<b>Közép-Dunántúl</b>	<b>41 140</b>	<b>41 813</b>	<b>6 894</b>	<b>20</b>	<b>89 867</b>
Győr-Moson-Sopron	23 564	22 368	889	0	<b>46 821</b>
Vas	42 689	4 609	225	0	<b>47 523</b>
Zala	23 295	1 904	329	0	<b>25 528</b>
<b>Nyugat-Dunántúl</b>	<b>89 548</b>	<b>28 881</b>	<b>1443</b>	<b>0</b>	<b>119 872</b>
Baranya	13 046	20 277	1 138	9	<b>34 470</b>
Somogy	21 370	15 379	2 853	0	<b>39 602</b>
Tolna	9 853	6 235	1081	3	<b>17 172</b>
<b>Dél-Dunántúl</b>	<b>44 269</b>	<b>41 891</b>	<b>5 072</b>	<b>12</b>	<b>91 244</b>
Borsod-Abaúj-Zemplén	49 440	59 349	2 822	22	<b>111 633</b>
Heves	21 703	35 957	801	46	<b>58 507</b>
Nógrád	9 617	14 723	892	8	<b>25 240</b>
<b>Észak-Magyarország</b>	<b>80 760</b>	<b>110 029</b>	<b>4 515</b>	<b>76</b>	<b>195 380</b>
Hajdú-Bihar	60 417	24 209	2 312	0	<b>86 938</b>
Jász-Nagykun-Szolnok	19 988	7 848	1 461	0	<b>29 297</b>
Szabolcs-Szatmár-Bereg	0	25 095	3 559	0	<b>28 654</b>
<b>Észak-Alföld</b>	<b>80 405</b>	<b>57 152</b>	<b>7 332</b>	<b>0</b>	<b>144 889</b>
Bács-Kiskun	54 511	701	4 524	3	<b>59 739</b>
Békés	29 601	0	160	0	<b>29 761</b>
Csongrád	13 804	26752	556	1	<b>41 113</b>
<b>Dél-Alföld</b>	<b>97 916</b>	<b>27453</b>	<b>5 240</b>	<b>4</b>	<b>130 613</b>
<b>Összesen</b>	<b>480698</b>	<b>336 875</b>	<b>31 410</b>	<b>121</b>	<b>849 104</b>

## 1.5 A törvény által („ex lege”) védett természeti területek és értékek

(2017. december 31-i állapot szerint)

### Ex lege védett lápok\*

NPI	Ex lege láp (db)
Aggteleki NPI	76
Balaton-felvidéki NPI	229
Bükk NPI	47
Duna-Dráva NPI	198
Duna-Ipoly NPI	109
Fertő-Hanság NPI	26
Hortobágyi NPI	277
Kiskunsági NPI	125
Órségi NPI	106
<b>ÖSSZESEN</b>	<b>1 193</b>

### Ex lege védett szikes tavak\*

NPI	Ex lege szikes tó (db)
Duna-Ipoly NPI	56
Fertő-Hanság NPI	0
Hortobágyi NPI	111
Kiskunsági NPI	220
Körös-Maros NPI	10
<b>ÖSSZESEN</b>	<b>397</b>

\*: az egyedi jogszabállyal védett területeken kívül elhelyezkedő, törzskönyvezett területek

Az FM természetvédelmi nyilvántartásában 2017. december 31-én 1541 db ex lege védett **kunhalom** és 298 db ex lege védett **földvár** rendelkezett geometriai reprezentációval.

Jelenleg 6 580 db **forrás** adata szerepel az adatbázisunkban, ebből 1 673 forrás található egyedi jogszabállyal védett területen, és 4 907 védett területen kívül.

A nem védett területen található források közül a helyszíneléskor 2 629-nak volt meg az 5l/perces hozama, vagyis ennyi hivatalosan az "ex lege" védett forrás.

Az eddig felmért, aktív és időszakosan aktív 795 **víznyelő** jelentős része, 364 db a már korábban, egyedi jogszabállyal védetté nyilvánított területen – nemzeti parkok, tájvédelmi körzetek területén – helyezkedik el. További 431 db ezeken kívül található, vagyis a törvény által védett, "ex lege" víznyelők közé tartozik.

4152 **barlang** található jelenleg a nyilvántartásban: ezek mindegyike "ex lege" védett. Ezek közül 2 728 db egyedi jogszabállyal védett természeti területen nyílik. A barlangjáratok jelenlegi összes hosszúsága 291,04 km.

## 1.6 Helyi jelentőségű védett természeti területek megoszlása megyénként

(2017. december 31-i állapot szerint)

Megye	Védelmi kategória	db	Területe (ha)
Bács-Kiskun	természeti emlék	45	-
	természetvédelmi terület	47	3008,1
Baranya	természeti emlék	37	-
	természetvédelmi terület	59	2156,3
Békés	természeti emlék	139	-
	természetvédelmi terület	90	1113,8
Borsod-Abaúj-Zemplén	természeti emlék	18	-
	természetvédelmi terület	41	495,2
Budapest	természeti emlék	15	-
	természetvédelmi terület	33	883,4
Csongrád	természeti emlék	47	-
	természetvédelmi terület	48	3882,8
Fejér	természeti emlék	23	-
	természetvédelmi terület	37	5182,1
Győr-Moson-Sopron	természeti emlék	69	-
	természetvédelmi terület	40	437,1
Hajdú-Bihar	természeti emlék	105	-
	természetvédelmi terület	40	3076,7
Heves	természeti emlék	32	-
	természetvédelmi terület	39	1985,0
Jász-Nagykun-Szolnok	természeti emlék	18	-
	természetvédelmi terület	32	978,7
Komárom-Esztergom	természeti emlék	21	-
	természetvédelmi terület	42	4971,5
Nógrád	természeti emlék	5	-
	természetvédelmi terület	37	1559,8
Pest	természeti emlék	85	-
	természetvédelmi terület	137	5788,2
Somogy	természeti emlék	29	-
	természetvédelmi terület	36	1944,0
Szabolcs-Szatmár-Bereg	természeti emlék	32	-
	természetvédelmi terület	27	1497,8
Tolna	természeti emlék	17	-
	természetvédelmi terület	26	1084,7
Vas	természeti emlék	33	-
	természetvédelmi terület	35	460,9
Veszprém	természeti emlék	34	-
	természetvédelmi terület	45	1180,6
Zala	természeti emlék	48	-
	természetvédelmi terület	60	1026,2
<b>Összes természeti emlék</b>		<b>852</b>	-
<b>Összes természetvédelmi terület</b>		<b>951</b>	<b>42 712,9</b>
<b>MINDÖSSZESEN</b>		<b>1 803</b>	<b>42 712,9</b>



**2. ábra: Helyi jelentőségű védett természeti területek megoszlása megyénként**  
(2017. december 31-i állapot szerint)

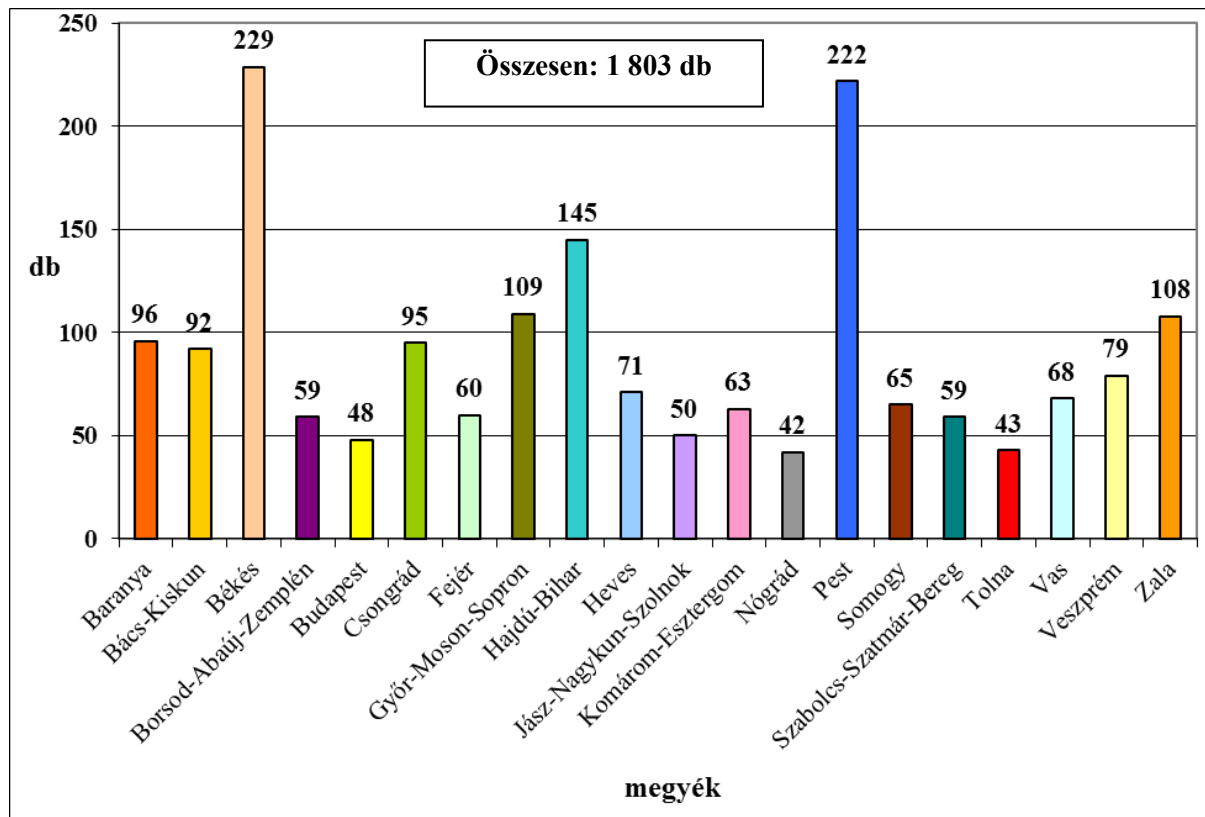

### 1.7. Erdőrezervátumok

E r d ő r e z e r v á t u m		
megnevezése	összterület (ha)	magterület (ha)
<b>AGGTELEKI NEMZETI PARK IGAZGATÓSÁG</b>		
Alsó-hegy Erdőrezervátum	229,3	112,8
Haragistya-lófej Erdőrezervátum	611,4	259,9
Kelemér- Serényfalu Erdőrezervátum	328,7	71,9
Nagy-oldal Erdőrezervátum	486,3	223,8
Nagy-Sertéshegy Erdőrezervátum	<b>411,9</b>	<b>65,8</b>
<b>BALATON-FELVIDÉKI NEMZETI PARK IGAZGATÓSÁG</b>		
Csörnyeberek Erdőrezervátum	105,4	25,1
Remetekert Erdőrezervátum	157,6	31,8
Som-hegy Erdőrezervátum	293,2	103,6
Fehér Sziklák Erdőrezervátum	274,1	39,1
Tátika Erdőrezervátum	259,2	87,5
Tóth-árok Erdőrezervátum	438,8	57,9
Vaskereszt Erdőrezervátum	119,9	31,5

Vétyem Erdőrezervátum	183,3	31,0
Virágos-hegy Erdőrezervátum	309,3	46,6
<b>BÜKKI NEMZETI PARK IGAZGATÓSÁG</b>		
Csókás-völgy Erdőrezervátum	402,8	144,4
Csörgő-völgy Erdőrezervátum	133,1	51,2
Hór-völgy Erdőrezervátum	439,1	61,1
Kecskés-galya Erdőrezervátum	211,6	87,0
Kékes Erdőrezervátum	142,8	54,8
Leány-völgy Erdőrezervátum	376,9	56,9
Őserdő Erdőrezervátum	375,3	59,3
Paphárs-Kecskevár Erdőrezervátum	191,5	57,8
Pataj Erdőrezervátum	257,1	65,7
Vár-hegy Erdőrezervátum	338,9	94,1
<b>DUNA-DRÁVA NEMZETI PARK IGAZGATÓSÁG</b>		
Baláta-tó Erdőrezervátum	413,9	92,176,1
Buvat Keszeges-tó Erdőrezervátum	262,6	84,8
Bükkhát Erdőrezervátum	190,9	36,2
Dávodi Erdőrezervátum	242,7	52,3
Dél-Veránka Sasfok Erdőrezervátum	194,9	54,8
Kádár-sziget Erdőrezervátum	82,3	50,8
Kőszegi-forrás Erdőrezervátum	149,2	33,0
Matty Erdőrezervátum	32,6	32,2
Ropolyi Erdőrezervátum	231,9	58,2
<b>DUNA-IPOLY NEMZETI PARK IGAZGATÓSÁG</b>		
Burokvölgy Erdőrezervátum	422,3	128,5
Gerecse Száz-völgy Erdőrezervátum	243,4	49,6
Juhdöglő-völgy Erdőrezervátum	80,8	25,7
Kisszénás Erdőrezervátum	120,4	41,1
Meszes-völgy Erdőrezervátum	131,8	46,3
Nagy Istrázsa-hegy Erdőrezervátum	155,5	44,5
Ócsai Turjános Erdőrezervátum	70,2	22,4
Pilis-oldal Erdőrezervátum	168,1	44,9
Pogány-rózsás Erdőrezervátum	396,4	91,3
Prédikálószték Erdőrezervátum	170,3	27,3
<b>FERTŐ-HANSÁG NEMZETI PARK IGAZGATÓSÁG</b>		
Bikafej Erdőrezervátum	286,9	75,7
Dombos-ház Erdőrezervátum	290,1	82,7
Erebe-szigetek Erdőrezervátum	64,0	64,0
Hidegvíz-völgy Erdőrezervátum	56,9	19,7
Hosszú-völgy Erdőrezervátum	145,7	38,4
<b>ŐRSÉGI NEMZETI PARK IGAZGATÓSÁG</b>		
Pap-erdő Erdőrezervátum	42,2	20,4

Szabó-völgy Erdőrezervátum	66,0	26,9
Szalfő Erdőrezervátum	94,7	13,2
<b>HORTOBÁGYI NEMZETI PARK IGAZGATÓSÁG</b>		
Baktai Erdőrezervátum	36,6	28,4
Bockereki Erdőrezervátum	215,8	60,1
Dédai Erdőrezervátum	72,0	19,7
Farkas-sziget 1. Erdőrezervátum	74,7	24,3
Farkas-sziget 2. Erdőrezervátum	41,0	8,4
Fényi-erdő Erdőrezervátum	269,1	59,3
Tilos-erdei Erdőrezervátum	62,3	22,3
<b>KISKUNSÁGI NEMZETI PARK IGAZGATÓSÁG</b>		
Közös-erdő Erdőrezervátum	29,0	29,0
Nagybugaci Ósborókás Erdőrezervátum	249,7	75,8
Sasér Erdőrezervátum	37,8	19,6
<b>KÖRÖS-MAROS NEMZETI PARK IGAZGATÓSÁG</b>		
Maros Hullámtér Erdőrezervátum	61,0	21,3
<b>ÖSSZESEN</b>	<b>13293,5</b>	<b>3707,5</b>

## 1.8. Natúrparkok

Miniszteri hozzájárulással működő natúrparkok:

Név	Miniszteri hozzájárulás	Területe (ha)	Érintett települések
1. Vértesi Natúrpark	2005	35 838	Bodmér, Bokod, Csákberény, Csákvár, Csókakő, Gánt, Mór, Oroszlány, Pátka, Pustavám, Szár, Szárliget, Tatabánya, Várgesztes, Vértesboglár, Vértessomló, Zámoly
2. Írottkö Natúrpark	2006	23 461	Bozsok, Cák, Csepreg, Gyöngyösfalu, Horvátzsidány, Kiszidány, Kőszeg, Kőszegdoroszló, Kőszegpaty, Kőszegszerdahely, Lukácsháza, Nemescsó, Ólmod, Peresznye, Pustacsó, Velem
3. Pannontáj-Sokoró Natúrpark	2006 felülvizsgálat: 2016	62 663	Bakonygyirót, Bakonyszentlászló, Bakonytamási, Écs, Felpéc, Fenyőfő, Gic, Győrasszonyfa, Gyórság, Győrújbarát, Gyórszemere, Kajárpéc, Koroncó, Lázi, Nagydém, Nyalka, Nyúl, Pannonhalma, Pázmándfalu, Pér, Ravazd, Románd, Sikátor, Sokorópátka, Táp, Tápszentmiklós, Tényő, Töltéstava, Veszprémvarsány
4. Cserhát Natúrpark	2009	38 260	Alsótold, Becske, Bér, Bokor, Buják, Cserhátaláp, Cserhátsurány, Cserhátszentiván, Ecseg, Felsőtold, Garáb, Herencsény, Hollókő, Kozárd, Kutasó, Magyarnándor, Nagylóc, Nógrádsipek, Rimóc, Szanda, Terény, Varsány
5. Szatmár-Beregi	2010		Barabás, Beregdaróc, Beregsurány, Botpalád,

Natúrpark		103 791	Cégénydányád, Csaholc, Csaroda, Császló, Csegöld, Csengersima, Darnó, Fehérgyarmat, Füledd, Gacsály, Garbolc, Gelénes, Gulács, Gyügye, Hermánszeg, Hetefejércse, Jánd, Jánkmajtis, Kisar, Kishódos, Kisnamény, Kispalád, Kisszekeres, Kölcse, Kömörő, Lónya, Magosliget, Mánd, Márokpapi, Mátyus, Méhtelek, Milota, Nagyar, Nagyhódos, Nagyszekeres, Nemesborzova, Olcsvaapáti, Panyola, Penyige, Rozsály, Sonkád, Szamosbecs, Szamossályi, Szamostatárfalva, Szamosújlak, Szatmárcseke, Tákos, Tiszaadony, Tiszabecs, Tiszacséce, Tizsakerecseny, Tizsakóród, Tizszazalka, Tizsavid, Tisztaberek, Tivadar, Túristvándi, Túrricse, Uszka, Vámosatya, Vámosoroszi, Zajta, Zsarolyán
6. Hét Patak Gyöngye Natúrpark	2011	10 177	Alsómocsolád, Ág, Csikóstóttós, Gerényes, Kárász, Kisvaszar, Köblény, Szalatnak
7. Gerecse Natúrpark	2013	79 651	Annavölgy, Baj, Bajna, Bajót, Csolnok, Dág, Dunaalmás, Épöl, Gyermely, Héreg, Kocs, Lábatlan, Naszály, Neszmély, Nyergesújfalú, Sárissáp, Süttő, Szomód, Szomor, Tardos, Tarján, Tata, Tatabánya, Tát, Tokod, Tokodaltáró, Úny, Vértesszőlős, Vértestolna
8. Koppányvölgy Natúrpark	2014	16 421	<b>Bonnya, Fiad, Kára, Kisbárapáti, Koppányszántó, Miklósi, Somogyacsa, Somogydöröcske, Szorosad, Törökkoppány</b>
9. Körösök Völgye Natúrpark	2015	207 247	Békés, Békéscsaba, Békésszentandrás, Csárdaszállás, Doboz, Gyomaendrőd, Gyula, Köröstarcsa, Kunszentmárton, Mezőberény, Mezőtúr, Ócsöd, Sarkad, Szarvas

## 2. EURÓPAI KÖZÖSSÉGI IRÁNYELVEK ALAPJÁN VÉDETT TERÜLETEK

### 2.1. Natura 2000 területek

**479** különleges természet-megőrzési terület: 1,44 millió ha  
**56** különleges madárvédelmi terület: 1,37 millió ha

A Magyarországon **eddig is** külön jogszabállyal **védett területeken túl 1,2 millió ha** lett Natura 2000 terület. A két területtípus közötti átfedés 42,4%; a területek kiterjedése összesen **1,99 millió ha** (21,4%).

#### A terület-kijelölés alapjául szolgáló fajok és élőhelyek

##### Különleges madárvédelmi területek

a madárvédelmi irányelv I. melléklete szerint:

összesen **101** madárfaj alapján;

##### Különleges természet-megőrzési területek

Az élőhelyvédelmi irányelv I. melléklete szerint:

**46** élőhelytípus alapján;

Az élőhelyvédelmi irányelv II. melléklete szerint:

**105** egyéb állatfaj és

**36** egyéb növényfaj alapján történt a kijelölés.

### 2.1.1. Különleges madárvédelmi területek

Sor-szám	Területkód	Név
<b>Aggteleki Nemzeti Park Igazgatóság</b>		
1	HUAN10001	Aggteleki-karszt
2	HUBN10001	Bodrogzug – Kopasz-hegy – Taktaköz
2	HUAN10002	Putnok-dombság
4	HUBN10007	Zempléni-hegység a Szerencsi-dombsággal és a Hernád-völgygel
<b>Balaton-felvidéki Nemzeti Park Igazgatóság</b>		
5	HUBF10001	Mórichelyi-halastavak
6	HUBF30001	Északi-Bakony
7	HUBF30002	Balaton
8	HUBF30003	Kis-Balaton
9	HUDD10012	Balatoni berkek
<b>Bükki Nemzeti Park Igazgatóság</b>		
10	HUBN10002	Borsodi-sík
11	HUBN10003	Bükk hegység és peremterületei
12	HUBN10004	Hevesi-sík
13	HUBN10005	Kesznyéten
14	HUBN10006	Mátra
<b>Duna–Dráva Nemzeti Park Igazgatóság</b>		
15	HUDD10002	Nyugat-Dráva
16	HUDD10003	Gemenc
17	HUDD10004	Béda-Karapanca
18	HUDD10005	Kisszékelyi-dombság
19	HUDD10006	Pacsmagi-tavak
20	HUDD10007	Mecsek
21	HUDD10008	Belső-Somogy
22	HUDD10013	Zselic
<b>Duna–Ipoly Nemzeti Park Igazgatóság</b>		
23	HUDI10001	Abonyi kaszálóerdő
24	HUDI10002	Börzsöny és Visegrádi-hegység
25	HUDI10003	Gerecse
26	HUDI10004	Jászkarajenői puszták
27	HUDI10005	Sárvíz völgye
28	HUDI10006	Tatai Öreg-tó
29	HUDI10007	Velencei-tó és Dinnyési-fertő
30	HUDI10008	Ipoly völgye
31	HUDI30001	Vértés
32	HUDI30002	Zámolyi-medence
<b>Fertő–Hanság Nemzeti Park Igazgatóság</b>		
33	HUFH10001	Fertő-tó
34	HUFH10004	Mosoni-sík
35	HUFH30004	Szigetköz
36	HUFH30005	Hanság
<b>Hortobágyi Nemzeti Park Igazgatóság</b>		
37	HUHN10001	Szatmár-Bereg
38	HUHN10002	Hortobágy
39	HUHN10003	Bihar
40	HUHN10004	Közép-Tisza
41	HUHN10005	Jászság
42	HUHN10008	Felső-Tisza
<b>Körös–Maros Nemzeti Park Igazgatóság</b>		
43	HUKM10001	Kigyósi-puszta

44	HUKM10002	Kis-Sárrét
45	HUKM10003	Dévaványai-sík
46	HUKM10004	Vásárhelyi- és Csanádi-puszták
47	HUKM10005	Cserebökényi-puszták
<b>Kiskunsági Nemzeti Park Igazgatóság</b>		
48	HUKN10001	Felső-Kiskunsági szikes puszták és turjánvidék
49	HUKN10002	Kiskunsági szikes tavak és az őrzégi turjánvidék
50	HUKN10004	Tisza Alpár-Bokrosi ártéri öblözete
51	HUKN10007	Alsó-Tiszavölgy
52	HUKN10008	Balástya-Szatymaz környéki homokvidék
53	HUKN30001	Csongrád-Bokrosi Sós-tó
54	HUKN30002	Gátéri Fehér-tó
55	HUKN30003	Izsáki Kolon-tó
<b>Órségi Nemzeti Park Igazgatóság</b>		
56	HUON10001	Órség

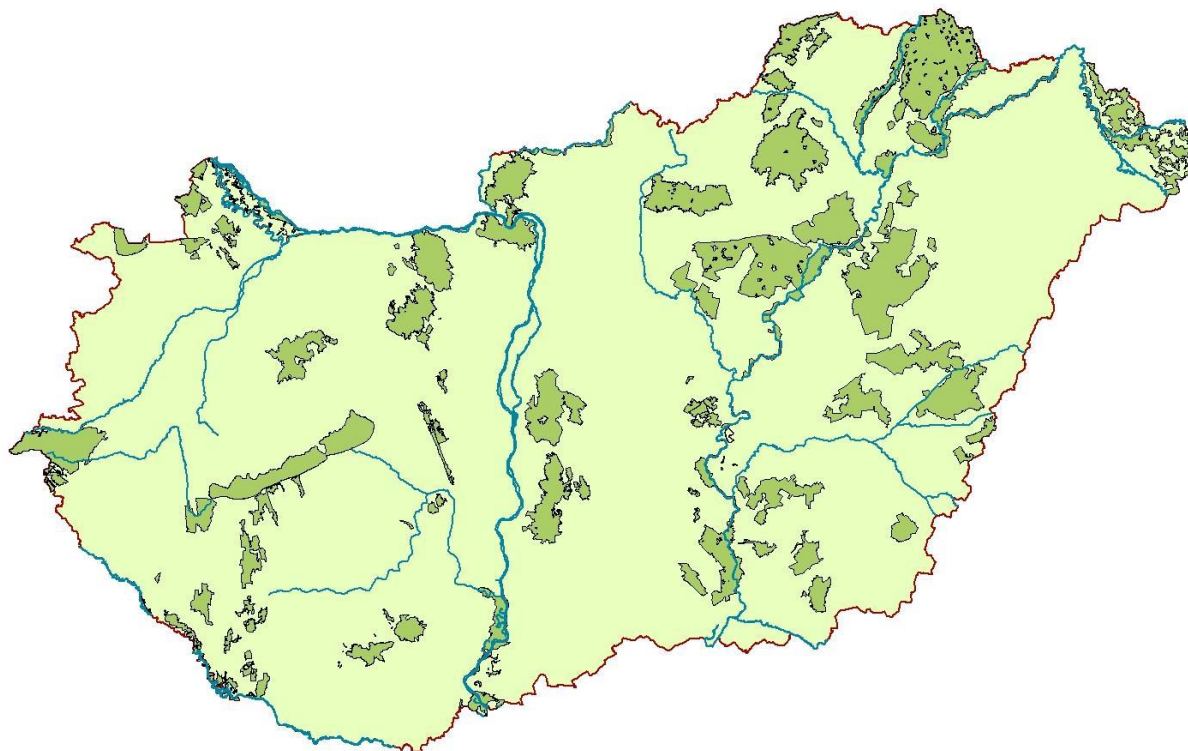

3. ábra: A különleges madárvédelmi területek térképe

### 2.1.2. Jóváhagyott különleges természetmegőrzési területek

Sor-szám	Területkód	Név
<b>Aggteleki Nemzeti Park Igazgatóság</b>		
1	HUBN20079	Révleányvári erdők
<b>Balaton-felvidéki Nemzeti Park Igazgatóság</b>		
2	HUBF20031	Szentkirályszabadja
3	HUBF20032	Balatonkenesei tátorjános
4	HUBF20053	Zalaegerszegi Csácsi-erdő
5	HUBF20054	Nagykapornaki erdő
6	HUBF20055	Remetekert

7	HUDD200 1	Dél-balatoni berkek
8	H DD20043	Kopasz-dombi erdő
9	HUDD20057	Somogymeggyesi erdő
10	HU 20059	Balatonkeresztúri rétek
11	HUDD20061	Holládi-erdő
<b>Bükki Nemzeti Park Igazgatóság</b>		
12	HUBN20031	Mezőcsáti Rigós
13	HUBN20042	Boldogi Vajda-rét
14	HUBN20044	Recski Hegyes-h gy
15	HUBN20062	Középső-Ipoly-völgy
<b>Duna-Dráva Nemzeti Park Igazgatóság</b>		
16	HUDD20008	Ormánsági erdők
17	HUDD20010	Ócsárd-Hegyszentmártoni völgyek
18	HUDD20017	Mocsoládi-erdő
19	HUDD20026	Lengyel-hőgyészi erdők
20	HUDD20033	Nagyhajmási dombok
21	HUDD2006	Töttösi-erdő
22	HUDD2 067	Székelyszabari erdő
23	HUDD20068	Gyékényesi erdők
<b>Duna-Ipoly Nemzeti Park Igazgatóság</b>		
24	HUDI20001	Ácsi gyepék
25	HUDI20032	Mocsai ürgés legelő
26	HUDI30002	Zámolyi-medence
<b>Hortobágyi Nemzeti Park Igazgatóság</b>		
27	HUHN20 04	Felső-Sebes-Körös
28	HUHN20026	Ny rábrányi Káposztás-lapos
2	HUHN20027	Nyírábrányi Kis-Mogyorós
30	HUHN20028	Csohos-tó
31	HUHN20029	Létavértesi Falu-rét
32	HUHN20030	Fülöpi láprétek
33	HUHN20031	Hanelek
34	HUHN20037	Bátorligeti láp
35	HUHN2003	Piricsei Júlia-liget
36	HUHN20040	Apagyi Albert-tó
37	HUHN20041	Apagyi Falu-rét
38	HUHN20043	Paszabi kubikgödrök
39	HUHN20067	Csikós-lápos
40	HUHN20079	Pusztamizsei-erdő
41	HUHN20113	Kisvárdai gyepék
42	HUHN20120	Vajai-tároló
43	HUHN20122	Tócó-vö gy
44	HUHN20124	Daru-rét
45	HUHN20127	Kraszna menti rétek
46	HUHN20129	Nyírbogdányi rét
47	HUHN20131	Orosi gyepék
48	HUHN20133	Balkányi Libegős
49	HUHN 0159	Tunyogmatolcsi Holt-S amos
50	HUHN20160	Gógó-Szenke
<b>Körös-Maros Nemzeti Park Igazgatóság</b>		
51	HUKM20003	T-erdő
52	HUKM20011	Körösközi erdők
53	HUKM20020	Gyepes-csatorna
54	HUKM20021	Sarkadi Fási-erdő
55	HUKM20022	Köles-ér
56	HUKM20023	Korhány s Holt-Korhány
57	HUKM20024	Orosi tölgyes
58	HUKM200 5	Gyantéi erdők
<b>Kiskunsági Nemzeti Park Igazgatóság</b>		
59	HUKN20010	Szabadszállási ürgés gyep



60	HUKN20012	Szegedi ürgés gyepek
<b>Őrségi Nemzeti Park Igazgatóság</b>		
61	HUON20007	Köles-tető
62	HUON20020	Gyöngyös-patak és kőszegi Alsó-rét

### 2.1.3. Különleges természetmegőrzési területnek jelölt területek

Sor-szám	Területkód	Név
<b>Aggteleki Nemzeti Park Igazgatóság</b>		
1	HUAN21007	Bózsva-patak
2	HUAN21008	Mádi Bomboly-bánya
3	HUAN21009	Mádi Kakas-hegy
<b>Bükk Nemzeti Park Igazgatóság</b>		
4	HUBN21095	Nagylóci Kő-hegy
<b>Hortobágyi Nemzeti Park Igazgatóság</b>		
5	HUHN2 027	Nyírábrányi Kis-Mogyorós bővítése
6	HUHN20037	Bátorligeti láp bővítése
7	HUHN20040	Apagyi Albert-tó bővítése
8	HUHN20041	Apagyi Falu-rét bővítése

### 2.1.4. Jóváhagyott kiemelt jelentőségű természetmegőrzési területek

Sor-szám	Területkód	Név
<b>Aggteleki Nemzeti Park Igazgatóság</b>		
1	HUAN20001	Aggteleki-karszt és peremterületei
2	HUAN20002	Rakaca-völgy és oldalvölgyei
3	HUAN20003	Bódva-völgy és Sas-patak-völgye
4	HUAN20004	Hernád-völgy és Sajóládi-erdő
5	HUAN20005	Szuha-völgy
6	HUAN20006	Sajó-völgy
7	HUBN20071	Bodrogzug és Bodrog hullámtere
8	HUBN20072	Tokaji Kopasz-hegy
9	HUBN20073	Bodrogszegi Várhegy
10	HUBN20074	Tállyai Patócs-hegy-Sátor-hegy
11	HUBN20075	Sárospataki Mandulás
12	HUBN20077	Erdőbényei-olaszliszkai magyar nőszirmos sztyepprétek
13	HUBN20078	Páncsi Mosonna-erdő
14	HUBN20081	Long-erdő
15	HUBN20082	Felsőregmeci Ronyva
16	HUBN20084	Központi-Zempléni-hegység
17	HUBN20085	Északi-Zempléni-hegység
18	HUBN20087	Baskói-rétek
19	HUBN20088	Regéci Várhegy
20	HUBN20089	Füzéri Pál-hegy
21	HUBN20090	Komlóskai Mogyorós-tető és Zsidó-rét
22	HUBN20092	Telkibányai Király-hegy
23	HUBN20093	Bózsvai Temető-alja
<b>Balaton-felvidéki Nemzeti Park Igazgatóság</b>		
24	HUBF20001	Keleti-Bakony
25	HUBF20002	Papod és Miklád
26	HUBF20003	Kab-hegy
27	HUBF20004	Agár-tető
28	HUBF20006	Tihanyi-félsziget
29	HUBF20007	Monostorapáti Fekete-hegy

30	HUBF20008	Csatár-hegy és Miklós Pál hegy
31	HUBF20009	Devecseri Széki-erdő
32	HUBF20011	Felső-Nyirádi-erdő és Meggyes-erdő
33	HUBF20012	Sásdi-rét
34	HUBF20014	Pécselyi-medence
35	HUBF20015	Marcál-medence
36	HUBF20016	Öreg-hegyi riviéra
37	HUBF20017	Kádártai dolomitmezők
38	HUBF20018	Megye-hegy
39	HUBF20020	Szent György-hegy
40	HUBF20021	Péti-hegy
41	HUBF20022	Mogyorós-hegy
42	HUBF20023	Hajmáskéri Törökcsapás
43	HUBF20024	Berhidai-löszvölgyek
44	HUBF20025	Badacsony
45	HUBF20026	Tótvázsonyi Bogaras
46	HUBF20027	Nemesvámosi Szár-hegy
47	HUBF20028	Tapolcai-medence
48	HUBF20029	Uzsai-erdő
49	HUBF20033	Dörögdi-medence
50	HUBF20034	Balatonfüredi-erdő
51	HUBF20035	Keszthelyi-hegység
52	HUBF20037	Alsó-Zala-völgy
53	HUBF20039	Nyugat-Göcsej
54	HUBF20040	Vétyempusztá
55	HUBF20043	Mura mente
56	HUBF20044	Kerka mente
57	HUBF20045	Szévíz-Principális-csatorna
58	HUBF20046	Oltárc
59	HUBF20047	Felső-Zala-völgy
60	HUBF20048	Kebele
61	HUBF20049	Dél-zalai homokvidék
62	HUBF20050	Csörnyeberek
63	HUBF20052	Sárvíz-patak mente
64	HUBF30001	Északi-Bakony
65	HUBF30002	Balaton
66	HUBF30003	Kis-Balaton
67	HUDD20031	Fehérvíz
68	HUDD20034	Balatonendrédi dombok
69	HUDD20035	Pogány-völgyi rétek
70	HUDD20036	Ordacsehi berek
71	HUDD20038	Ádándi Felső-hegy
72	HUDD20042	Köröshegyi-erdők
73	HUDD20047	Vityai-erdő
74	HUDD20049	Somogytúri erdők
75	HUDD20058	Látrányi-pusztá
76	HUDD20064	Ságvári dombok
<b>Bükki Nemzeti Park Igazgatóság</b>		
77	HUBN20001	Bükk-fennsík és Lök-völgy
78	HUBN20002	Hór-völgy és Déli-Bükk
79	HUBN20004	Szarvaskő
80	HUBN20005	Kisgyőri Ásottfa-tető-Csókás-völgy
81	HUBN20006	Miskolctapolcai Tatár-árok-Vörös-bérc
82	HUBN20007	Kisgyőri Halom-vár-Csincse-völgy-Cseh-völgy
83	HUBN20008	Vár-hegy-Nagy-Eged
84	HUBN20009	Tard környéki erdőssztyepp
85	HUBN20010	Szomolyai Kaptár-rét
86	HUBN20011	Ostoros-patak menti erdőpusztá
87	HUBN20012	Egerbakta-Bátor környéki erdők

88	HUBN20013	Hevesaranyosi-Fedémesi dombvidék
89	HUBN20014	Gyepes-völgy
90	HUBN20015	Izra-völgy és Arló-i-tó
91	HUBN20017	Borsodbótai Kotyindó-tető
92	HUBN20018	Upponyi-szoros
93	HUBN20019	Csernely-patak völgye
94	HUBN20020	Sátai Tökés-völgy
95	HUBN20021	Domaházi Hangony-patak völgye
96	HUBN20025	Nagybarcai Liget-hegy és sajóvelezdi Égett-hegy
97	HUBN20027	Ózdi Harmaci-dombok
98	HUBN20029	Girincsi Nagy-erdő
99	HUBN20030	Hejő mente
100	HUBN20032	Tiszakeszi-morotva
101	HUBN20034	Borsodi-Mezőség
102	HUBN20035	Poroszlói szikések
103	HUBN20036	Kétútközi-legelő
104	HUBN20037	Nagy-Hanyi
105	HUBN20038	Kerecsendi Berek-erdő és Lógó-part
106	HUBN20039	Pusztafogacs
107	HUBN20040	Nagy-fertő-Gulya-gyep-Hamvajárás szikes pusztái
108	HUBN20041	Pélyi szikések
109	HUBN20043	Verpeléti Vár-hegy
110	HUBN20046	Gyöngyösi Sár-hegy
111	HUBN20047	Mátra északi letörése
112	HUBN20048	Gyöngyöstarjáni Világos-hegy és Rossz-rétek
113	HUBN20049	Mátrabérc-Fallóskúti-rétek
114	HUBN20050	Gyöngyöspatai Havas
115	HUBN20051	Nyugat-Mátra
116	HUBN20052	Apci Somlyó
117	HUBN20053	Petőfibányai Kopasz-hegy
118	HUBN20055	Szentkúti Meszes-tető
119	HUBN20056	Tepke
120	HUBN20057	Bézma
121	HUBN20058	Bujáki Csirke-hegy és Kántor-rét
122	HUBN20059	Szandai Várhegy
123	HUBN20060	Sóshartyáni Hencse-hegy
124	HUBN20063	Karancs
125	HUBN20064	Salgó
126	HUBN20065	Gortva-völgy
127	HUBN20067	Szilvásvárad Aszaló és Szilvás-patak mente
128	HUBN20068	Sajómercsei Körtvélyes-dűlő
129	HUBN20069	Kesznyéteni Sajó-öböl
	<b>Duna-Dráva Nemzeti Park Igazgatóság</b>	
130	HUDD20001	Tenkes
131	HUDD20003	Villánykövesdi Fekete-hegy
132	HUDD20004	Dél-Zselic
133	HUDD20006	Szársomlyó
134	HUDD20007	Kelet-Dráva
135	HUDD20011	Szekszárdi-dombvidék
136	HUDD20012	Geresdi-dombvidék
137	HUDD20014	Jánosházi-erdő és Égett-berek
138	HUDD20015	Kisbajomi erdők
139	HUDD20016	Észak-Zselici erdőségek
140	HUDD20018	Pati-erdő
141	HUDD20019	Mernyei-erdő
142	HUDD20020	Közép-mezőföldi löszvölgyek
143	HUDD20022	Szakadati löszgyepek
144	HUDD20023	Tolnai Duna
145	HUDD20024	Aparhanti sztyepp

146	HUDD20028	Koppány-menti rétek
147	HUDD20029	Kisszékelyi-dombság
148	HUDD20030	Mecsek
149	HUDD20032	Gemenc
150	HUDD20039	Dékány-hegy
151	HUDD20040	Tengeliczi homokvidék
152	HUDD20044	Boronka-melléke
153	HUDD20045	Béda-Karapancsa
154	HUDD20046	Törökkoppányi erdők
155	HUDD20050	Szenesi-legelő
156	HUDD20051	Darányi borókás
157	HUDD20052	Ormánsági vizes élőhelyek és gyepek
158	HUDD20053	Csokonyavisontai fás legelő
159	HUDD20054	Nyugat-Dráva
160	HUDD20055	Zákány-örtiloszi dombok
161	HUDD20056	Közép-Dráva
162	HUDD20060	Rinyaszentkirályi-erdő
163	HUDD20062	Nyugat-Dráva-sík
164	HUDD20063	Szentai erdő
165	HUDD20066	Pécsi-sík
166	HUDD20069	Paksi ürgemező
167	HUDD20070	Tengeliczi rétek
168	HUDD20071	Paksi tarka sáfrányos
169	HUDD20072	Dunaszentgyörgyi-láperdő
170	HUDD20073	Szedresi Ós-Sárvíz
<b>Duna-Ipoly Nemzeti Park Igazgatóság</b>		
171	HUDI20002	Adony-perkátai löszvölgyek
172	HUDI20003	Alapi kaszálórétek
173	HUDI20004	Aszal-völgy
174	HUDI20005	Bársonyos
175	HUDI20006	Belsőbárandi löszvölgy
176	HUDI20007	Besnyői löszvölgy
177	HUDI20008	Börzsöny
178	HUDI20009	Budai-hegység
179	HUDI20010	Budaörsi kopárok
180	HUDI20011	Csépi gyepek
181	HUDI20012	Csévharaszi homokvidék
182	HUDI20013	Csolnoki löszgyepek
183	HUDI20014	Debegió-hegy
184	HUDI20015	Déli-Gerecse
185	HUDI20016	Epöli szarmata vonulat
186	HUDI20017	Érd-tétényi plató
187	HUDI20018	Északi-Gerecse
188	HUDI20019	Felső-Tápió
189	HUDI20020	Gerecse
200	HUDI20021	Gerje mente
201	HUDI20022	Gógány- és Kőrös-ér mente
202	HUDI20023	Gödöllői-dombság
203	HUDI20024	Tápiógyörgye-Újszilvási szikések
204	HUDI20025	Hajta mente
205	HUDI20026	Ipoly-völgy
206	HUDI20027	Kelet-mezőföldi löszvölgyek
207	HUDI20028	Kirvai löszgyepek
208	HUDI20029	Kocsi gyepek
209	HUDI20030	Központi-Gerecse
210	HUDI20031	Lajoskomáromi löszvölgyek
211	HUDI20033	Móri-árok
212	HUDI20034	Duna és ártere
213	HUDI20035	Nagykőrösi pusztai tölgyesek

214	HUDI20036	Nagylóki löszvölgyek
215	HUDI20037	Nyakas-tető szarmata vonulat
216	HUDI20038	Nyugat-Cserhát és Naszály
217	HUDI20039	Pilis és Visegrádi-hegység
218	HUDI20040	Gödöllői-dombság peremhegyei
219	HUDI20041	Póc alja
220	HUDI20042	Ráckevei Duna-ág
221	HUDI20043	Rekettyés
222	HUDI20044	Sárrét
223	HUDI20045	Szigethalmi homokbuckák
224	HUDI20046	Székek
225	HUDI20047	Szigeti homokok
226	HUDI20048	Szomódi gyepek
227	HUDI20049	Szentgyörgypuszta
228	HUDI20050	Alsó-Tápió és patak völgyek
229	HUDI20051	Turjánvidék
230	HUDI20052	Érd-Százhalombattai táblarög
231	HUDI20053	Velencei-hegység
232	HUDI20054	Velencei-tó
233	HUDI20055	Veresegyházi-medence
234	HUDI30001	Vértes
<b>Fertő-Hanság Nemzeti Park Igazgatóság</b>		
235	HUFH20001	Rábaköz
236	HUFH20002	Fertő-tó
237	HUFH20003	Fertőmelléki dombsor
238	HUFH20006	Dudlesz-erdő
239	HUFH20007	Péri-repülőtér
240	HUFH20008	Pannonhalmi-dombság
241	HUFH20009	Gönyüi-homokvidék
242	HUFH20010	Répcse mente
243	HUFH20011	Rába
244	HUFH20012	Soproni-hegység
245	HUFH20013	Határ-menti erdők
246	HUFH30004	Szigetköz
247	HUFH30005	Hanság
<b>Hortobágyi Nemzeti Park Igazgatóság</b>		
248	HUHN20001	Felső-Tisza
249	HUHN20002	Hortobágy
250	HUHN20003	Tisza-tó
251	HUHN20005	Nagy-Széksós-Rakottyas
252	HUHN20006	Pocsaji csordalegelő
253	HUHN20007	Szentpéterszeg-Hencidai gyepek
254	HUHN20008	Kismarj-pocsaj-esztári gyepek
255	HUHN20009	Derecske-konyári gyepek
256	HUHN20010	Pocsaji-kapu
257	HUHN20011	Hencidai Csere-erdő
258	HUHN20012	Sándorosi-tavak
259	HUHN20013	Közép-Bihar
260	HUHN20014	Kismarjai Nagy-szik
261	HUHN20015	Közép-Tisza
262	HUHN20016	Kék-Kálló-völgye
263	HUHN20017	Hajdúbagosi-legelő
264	HUHN20018	Mikepércsi Nyárfáshegyi-legelő
265	HUHN20019	Bánki-erdő
266	HUHN20020	Monostorpályi-legelő
267	HUHN20021	Halápi Álló-hegy
268	HUHN20022	Rauchbauer-erdő
269	HUHN20023	Hármashegyi-tölgyesek
270	HUHN20024	Martinkai-legelő

270	HUHN20025	Kőrises-Jónás-rész
272	HUHN20032	Gúti-erdő
273	HUHN20033	Debrecen-hajdúböszörményi tölgyesek
274	HUHN20035	Önbölyi-erdő és Fényi-erdő
275	HUHN20036	Bátorligeti Nagy-legelő
276	HUHN20038	Újtanyai lápok
277	HUHN20042	Napkori-legelő
278	HUHN20044	Jászdózsai Pap-erdő
279	HUHN20045	Kaszonyi-hegy-Dédai-erdő
280	HUHN20046	Gelénes-Bregdaróc
281	HUHN20047	Vámosatya-Csaroda
282	HUHN20048	Tarpa-Tákos
283	HUHN20049	Lónya-Tizzaszalka
284	HUHN20050	Kömörő-Fülesd
285	HUHN20051	Eret-hegy
286	HUHN20053	Magosligeti-erdő és gyepek
287	HUHN20054	Csaholc-Garbolc
288	HUHN20055	Rozsály-Csengersima
289	HUHN20056	Jánki-erdő
290	HUHN20057	Grófi-erdő
291	HUHN20058	Teremi-erdő
292	HUHN20059	Bika-rét
293	HUHN20060	Nyíregyházi lőtér
294	HUHN20062	Ófehértói lőtér
295	HUHN20063	Baktai-erdő
296	HUHN20064	Rohodi-legelő
297	HUHN20065	Nyírturai-legelő
298	HUHN20069	Hajdúszoboszlói szikes gyepek
299	HUHN20070	Darvasi Csiff-puszta
300	HUHN20071	Nyírmihálydi-legelő
301	HUHN20072	Bökönyi Közös-legelő
302	HUHN20073	Jászárokszállási szikesek
303	HUHN20074	Alattyáni Berki-erdő
304	HUHN20076	Borsóhalmi-legelő
305	HUHN20077	Jászfényszarui-erdő
306	HUHN20078	Jászsági Zagyva-ártér
307	HUHN20081	Újszász-jászboldogházi gyepek
308	HUHN20085	Jászapáti-jászkiséri szikesek
309	HUHN20089	Alsó-Zagyva hullámtere
310	HUHN20092	Hajdúszováti gyepek
311	HUHN20093	Kaba-földesi gyepek
312	HUHN20095	Lányi-legelő
313	HUHN20098	Dél-ásványi gyepek
314	HUHN20100	Gatály
315	HUHN20101	Bihari-legelő
316	HUHN20103	Berekböszörmény-körmösdpusztai legelők
317	HUHN20105	Csökmői gyepek
318	HUHN20106	Újfehértói gyepek
319	HUHN20107	Nagy-Vadas
320	HUHN20109	Sóstói-erdő
321	HUHN20114	Tiszalöki szikesek
322	HUHN20116	Tiszavasvári szikesek
323	HUHN20121	Czakó-tó
324	HUHN20125	Nyírgyulaji Kis-rét
325	HUHN20128	Nyírség-peremi égeresek
326	HUHN20134	Kállósemjéni Csordalegelő
327	HUHN20138	Aranyosi-legelő
328	HUHN20139	Szalóki Nagy-fertő
329	HUHN20140	Úrbéri-legelő

330	HUHN20141	Tiszaigar-tiszaörsi Körtvélyes
331	HUHN20144	Kenderesi-legelő
332	HUHN20145	Kecsker-pusztas és környéke
333	HUHN20146	Hegyesbor
334	HUHN20148	Pásztói-legelő
335	HUHN20149	Mezőtúri Szandazugi-legelő
336	HUHN20152	Kunszentmártoni Bábockai-legelő
337	HUHN20153	Szelevényi Tó-köz
338	HUHN20154	Csépa-szelevényi gyepek
339	HUHN20155	Cserkei Nagy-fertő
340	HUHN20156	Tiszasasi Láp-legelő
341	HUHN20157	Tiszaugi Körtvélyes és Bokros
342	HUHN20158	Tiszaakürt-tiszainokai gyepek
343	HUHN20161	Sámsoni úti bellegelő
<b>Körös-Maros Nemzeti Park Igazgatóság</b>		
344	HUKM20001	Hódmezővásárhely környéki és csanádi-háti puszták
345	HUKM20002	Hódmezővásárhelyi Kék-tó
346	HUKM20004	Száraz-ér
347	HUKM20005	Deszki gyepek
348	HUKM20006	Mágocs-ér
349	HUKM20007	Csorvási löszgyep
350	HUKM20008	Maros
351	HUKM20009	Mezőhegyes-battonyai gyepek
352	HUKM20010	Gyula-szabadkígyósi gyepek
353	HUKM20012	Fekete-, Fehér- és Kettős-Körös
354	HUKM20013	Bélmegyeri Fás-pusztas
355	HUKM20014	Dévaványa környéki gyepek
356	HUKM20015	Hortobágy-Berettyó
357	HUKM20016	Sebes-Körös
358	HUKM20017	Hármas-Körös
359	HUKM20018	Holt-Sebes-Körös
360	HUKM20019	Dél-bihari szikesek
361	HUKM20026	Tóniszállás-szarvasi gyepek
362	HUKM20027	Cserebökény
363	HUKM20028	Tőkei gyepek
364	HUKM20029	Szentesi gyepek
365	HUKM20030	Lapistó-Fertő
366	HUKM20031	Kurca
<b>Kiskunsági Nemzeti Park Igazgatóság</b>		
367	HUKN20001	Felső-kiskunsági szikes pusztas
368	HUKN20002	Peszéri-erdő
369	HUKN20003	Felső-kiskunsági turjánvidék
370	HUKN20004	Dél-Bácska
371	HUKN20005	Tass-szalkszentmártoni szikes pusztas
372	HUKN20006	Nagynyíri-erdő
373	HUKN20007	Solti ürgés gyep
374	HUKN20008	Déli-Homokhátság
375	HUKN20009	Felső-kiskunsági szikes tavak és Mikla-pusztas
376	HUKN20011	Fülöpházi homokbuckák
377	HUKN20013	Fülöpszállás-soltszentimre-csengődi lápok
378	HUKN20014	Hajósi-homokpusztas
379	HUKN20015	Ágasegyháza-orgoványi rétek
380	HUKN20016	Matkópusztai ürgés gyep
381	HUKN20017	Közép-csongrádi szikesek
382	HUKN20018	Jánoshalma-kunfehértói erdők
383	HUKN20019	Baksi-pusztas
384	HUKN20020	Harkai-tó
385	HUKN20021	Ökördi-erdőtelek-Keceli lápok
386	HUKN20022	Kiskőrösi turjános

387	HUKN20023	Tázlár-kiskunhalasi homokbuckák
388	HUKN20024	Bócsa-bugaci homokpuszta
389	HUKN20025	Fülöpházi Hosszú-rét
390	HUKN20026	Móricgáti lápok
391	HUKN20027	Péteri-tó
392	HUKN20028	Tisza Alpár-bokrosi ártéri öblözet
393	HUKN20029	Csongrádi Kónya-szék
394	HUKN20030	Pirtói Nagy-tó
395	HUKN20031	Alsó-Tisza hullámtér
396	HUKN20032	Dél-Órjeg
397	HUKN20033	Érsekhalma-nemesnádudvari löszvölgyek
398	HUKN20034	Nyárlőrinci-erdő
399	HUKN20035	Harkakötöny-kiskunmajsai homokbuckák
400	HUKN20036	Imre-hegy-pirtó-kiskunhalasi homokbuckák
401	HUKN30001	Csongrád-Bokrosi Sóstó
402	HUKN30002	Gátéri Fehér-tó
403	HUKN30003	Izsáki Kolon-tó
<b>Órségi Nemzeti Park Igazgatóság</b>		
404	HUON20001	Ság-hegy
405	HUON20002	Kőszegi-hegység
406	HUON20003	Ablánc-patak völgye
407	HUON20005	Váti gyakorlótér
408	HUON20006	Pinka
409	HUON20008	Rába és Csörnöc-völgy
410	HUON20009	Csöngői legelő
411	HUON20011	Kenyeri reptér
412	HUON20012	Kemenessőmjéni cserjés legelő
413	HUON20013	Öregcser
414	HUON20014	Gércei tufagyűrű és láprét
415	HUON20018	Órség

### 2.1.5. Kiemelt jelentőségű természetmegőrzési területnek jelölt területek

Sor-szám	Területkód	Név
<b>Aggteleki Nemzeti Park Igazgatóság</b>		
1	HUAN20001	Aggteleki-karszt és peremterületei bővítése
2	HUAN20005	Szuha-völgy bővítése
3	HUBN20074	Tállyai Patócs-hegy-Sátor-hegy bővítése
4	HUBN20087	Baskói rétek bővítése
<b>Balaton-felvidéki Nemzeti Park Igazgatóság</b>		
5	HUBF20001	Keleti-Bakony bővítése
6	HUBF20002	Papod és Miklád bővítése
<b>Bükki Nemzeti Park Igazgatóság</b>		
7	HUBN21094	Bujáki Hényeli-erdő és Alsó-rét
8	HUBN22096	Tiszaújvárosi ártéri erdők
<b>Duna-Ipoly Nemzeti Park Igazgatóság</b>		
9	HUDI20009	Budai-hegység bővítése
10	HUDI20012	Csévharaszi homokvidék bővítése
11	HUDI20051	Turjánvidék bővítése
12	HUDI21056	Jászkarajenői puszták
13	HUDI20023	Gödöllői-dombság bővítése
<b>Fertő-Hanság Nemzeti Park Igazgatóság</b>		
14	HUFH20009	Gönyüi-homokvidék bővítése
<b>Hortobágyi Nemzeti Park Igazgatóság</b>		
15	HUHN20002	Hortobágy bővítése
16	HUHN20009	Derecske-konyári gyepek bővítése



17	HUHN20014	Kismarjai Nagy-szik bővítése
18	HUHN20038	Újtanyai lápok bővítése
19	HUHN20095	Lányi-legelő bővítése
20	HUHN21162	Jászsószentgyörgyi erdő
21	HUHN21163	Biri Nagy-rét
22	HUHN21164	Liget-legelő
23	HUHN21165	Penészleki gyepek
24	HUHN20001	Felső-Tisza bővítése
<b>Körös-Maros Nemzeti Park Igazgatóság</b>		
25	HUKM20001	Hódmezővásárhely környéki és csanádi-háti puszták bővítése
26	HUKM20010	Gyula-szabadkígyósi gyepek bővítése
27	HUKM20019	Dél-bihari szikesek bővítése
<b>Kiskunsági Nemzeti Park Igazgatóság</b>		
28	HUKN20007	Solti ürgés gyepek bővítése
29	HUKN20008	Déli-Homokhátság bővítése
30	HUKN20009	Felső-kiskunsági szikes tavak és Mikla-puszták bővítése
31	HUKN20018	Jánoshalma-kunfehértói erdők bővítése
32	HUKN20020	Harkai-tó bővítése
33	HUKN20023	Tázlár-kiskunhalasi homokbuckák bővítése
34	HUKN30002	Gátéri Fehér-tó bővítése
35	HUKN20014	Hajósi-homokpuszták bővítése
36	HUKN22037	Kékhegyi Lőtér

**3. ábra: A jóváhagyott különleges természetmegőrzési, valamint a jóváhagyott kiemelt jelentőségű természet-megőrzési területek térképe**

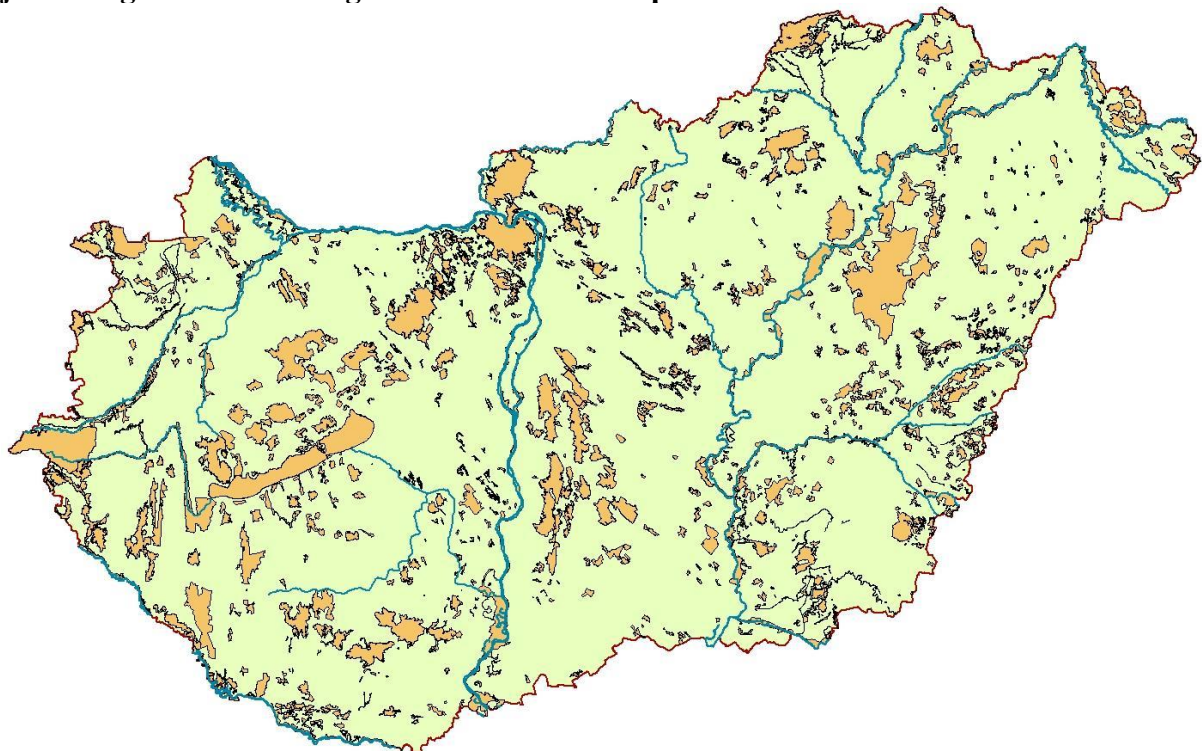

### 2.1.6. A terület-kijelölés alapjául szolgáló fajok és élőhelyek

#### 2.1.6.1. Madárvédelmi Irányelv I. mellékletén szereplő, hazánkban rendszeresen fészkelő vagy rendszeresen átvonuló, telelő madárfajok

<b>Magyar név</b>	<b>Tudományos név</b>
Aranylile	<i>Pluvialis apricaria</i>
Bakcsó	<i>Nycticorax nycticorax</i>
Balkáni fakopáncs	<i>Dendrocopos syriacus</i>
Barna kánya	<i>Milvus migrans</i>
Barna rétihéja	<i>Circus aeruginosus</i>
Batla	<i>Plegadis falcinellus</i>
Békászó sas	<i>Aquila pomarina</i>
Bölömbika	<i>Botaurus stellaris</i>
Cigányréce	<i>Aythya nyroca</i>
Császármadár	<i>Bonasa bonasia</i>
Csíkosfejű nádiposzáta	<i>Acrocephalus paludicola</i>
Darázsölyv	<i>Pernis apivorus</i>
Daru	<i>Grus grus</i>
Erdei pacsirta	<i>Lullula arborea</i>
Fattyúszerkő	<i>Chlidonias hybridus</i>
Fehér gólya	<i>Ciconia ciconia</i>
Fehérhátú fakopáncs	<i>Dendrocopos leucotos</i>
Fekete gólya	<i>Ciconia nigra</i>
Fekete harkály	<i>Dryocopus martius</i>
Fülemülesítke	<i>Acrocephalus melanopogon</i>
Gólyatöcs	<i>Himantopus himantopus</i>
Gulipán	<i>Recurvirostra avosetta</i>
Halászsas	<i>Pandion haliaetus</i>
Hamvas küllő	<i>Picus canus</i>
Hamvas rétihéja	<i>Circus pygargus</i>
Haris	<i>Crex crex</i>
Havasi lile	<i>Charadrius morinellus</i>
Jégmadár	<i>Alcedo atthis</i>
Kanalasgém	<i>Platalea leucorodia</i>
Karvalyposzáta	<i>Sylvia nisoria</i>
Kék vércse	<i>Falco vespertinus</i>
Kékbegy	<i>Luscinia svecica</i>
Kékes rétihéja	<i>Circus cyaneus</i>
Kerecsensólyom	<i>Falco cherrug</i>
Kerti sármány	<i>Emberiza hortulana</i>
Kígyászölyv	<i>Circaetus gallicus</i>
Kis bukó	<i>Mergus albellus</i>
Kis csér	<i>Sterna albifrons</i>
Kis héja	<i>Accipiter brevipes</i>
Kis kárókatona	<i>Phalacrocorax pygmeus</i>
Kis kócsag	<i>Egretta garzetta</i>
Kis légykapó	<i>Ficedula parva</i>
Kis lilik	<i>Anser erythropus</i>
Kis örgébics	<i>Lanius minor</i>
Kis vízicsibe	<i>Porzana parva</i>
Kormos szerkő	<i>Chlidonias niger</i>
Közép fakopáncs	<i>Dendrocopos medius</i>
Küszvágó csér	<i>Sterna hirundo</i>
Lappantyú	<i>Caprimulgus europaeus</i>
Nagy kócsag	<i>Egretta alba</i>
Örvös légykapó	<i>Ficedula albicollis</i>
Pajzsoscankó	<i>Philomachus pugnax</i>
Parlagi pityer	<i>Anthus campestris</i>
Parlagi sas	<i>Aquila heliaca</i>
Pettyes vízicsibe	<i>Porzana porzana</i>
Pusztai ölyv	<i>Buteo rufinus</i>

Réti cankó	<i>Tringa glareola</i>
Réti fülesbagoly	<i>Asio flammeus</i>
Rétisas	<i>Haliaeetus albicilla</i>
Szalakóta	<i>Coracias garrulus</i>
Széki lile	<i>Charadrius alexandrinus</i>
Székicsér	<i>Glareola pratincola</i>
Szerecsensirály	<i>Larus melanocephalus</i>
Sziki pacsirta	<i>Calandrella brachydactyla</i>
Szirti sas	<i>Aquila chrysaetos</i>
Törpevízicsibe	<i>Porzana pusilla</i>
Törpegém	<i>Ixobrychus minutus</i>
Törpesas	<i>Hieraaetus pennatus</i>
Tövisszűrő gébics	<i>Lanius collurio</i>
Túzok	<i>Otis tarda</i>
Ugartyúk	<i>Burhinus oedicephalus</i>
Uhu	<i>Bubo bubo</i>
Uráli bagoly	<i>Strix uralensis</i>
Üstökögém	<i>Ardeola ralloides</i>
Vándorsólyom	<i>Falco peregrinus</i>
Vékonycsőrű póling	<i>Numenius tenuirostris</i>
Vörös gem	<i>Ardea purpurea</i>
Vörös kánya	<i>Milvus milvus</i>

### 2.1.6.2. Madárvédelmi Irányelv I. mellékletén nem szereplő, vonuló madárfajok

Magyar név	Tudományos név
Nyári lúd	<i>Anser anser</i>
Nagy lilik	<i>Anser albifrons</i>
Vetési lúd	<i>Anser fabalis</i>
Kendermagos réce	<i>Anas strepera</i>
Csörgő réce	<i>Anas crecca</i>
Tökés réce	<i>Anas platyrhynchos</i>
Kanalas réce	<i>Anas clypeata</i>
Barátréce	<i>Aythya ferina</i>
Kontyos réce	<i>Aythya fuligula</i>
Kerceréce	<i>Bucephala clangula</i>
Nagy goda	<i>Limosa limosa</i>
Partifecske	<i>Riparia riparia</i>
Kövirigó	<i>Monticola saxatilis</i>

### 2.1.6.3. Az Élőhelyvédelmi Irányelv II. mellékletén szereplő, hazánkban is előforduló növényfajok

\*-gal jelöltek: A közösségi szempontból kiemelt jelentőségű növényfajok

Magyar név	Tudományos név
<b>MOHÁK</b>	
Alhavasi szőrössüvegű moha	<i>Orthotrichum rogeri</i>
Karcsú pásztorbotmoha	<i>Hamatocaulis vernicosus</i> (syn.: <i>Campylium vernicosus</i> )
Sziklai illatosmoha	<i>Mannia triandra</i>
Zöld koboldmoha	<i>Buxbaumia viridis</i>
Zöld seprómoha	<i>Dicranum viride</i>
<b>HARASZTOK</b>	
Mételyfű (négylevelű mételyfű)	<i>Marsilea quadrifolia</i>

<b>ZÁRVATERMŐK</b>	
Adriai sallangvirág	<i>Himantoglossum adriaticum</i>
Aldrovanda (lápi aldrovanda)	<i>Aldrovanda vesiculosa</i>
Bánáti bazsarózsa	<i>Paeonia officinalis</i> subsp. <i>banatica</i>
Csengettyűvirág (illatos csengettyűvirág)	<i>Adenophora liliifolia</i>
*Fénylő zsoltina	* <i>Serratula lycopifolia</i>
Hagymaburok (lápi hagymaburok)	<i>Liparis loeselii</i>
Homoki kikerics	<i>Colchicum arenarium</i>
Homoki nőszirm	<i>Iris humilis</i> subsp. <i>arenaria</i>
Janka-sallangvirág (bíboros sallangvirág)	<i>Himantoglossum jankae</i> (syn.: <i>Himantoglossum caprinum</i> )
Janka-tarsóka (beleértve a magyar tarsókát)	<i>Thlaspi jankae</i> agg. (incl. <i>Thlaspi hungaricum</i> )
Kisfészű aszat	<i>Cirsium brachycephalum</i>
Kúszó zeller (kúszó celler)	<i>Apium repens</i>
Leánykökörcsin	<i>Pulsatilla grandis</i>
* Lumnitzer-szegfű (beleértve az István király-szegfűvet)	* <i>Dianthus plumarius</i> subsp. <i>lumnitzeri</i> (incl. <i>Dianthus plumarius</i> subsp. <i>regis-stephani</i> )
Magyar gurgolya	<i>Seseli leucospermum</i>
*Magyar kökörcsin	* <i>Pulsatilla pratensis</i> subsp. <i>hungarica</i>
Magyar méreggyilok	<i>Vincetoxicum pannonicum</i>
Magyar nőszirm	<i>Iris aphylla</i> subsp. <i>hungarica</i>
*Magyar vadkörte	* <i>Pyrus magyarica</i>
*Magyarföldi husáng	* <i>Ferula sadleriana</i>
Mocsári kardvirág	<i>Gladiolus palustris</i>
Osztrák sárkányfű	<i>Dracocephalum austriacum</i>
*Pilisi len (dolomitlen)	* <i>Linum dolomiticum</i>
Piros kígyószisz	<i>Echium maculatum</i> (syn.: <i>Echium russicum</i> )
Réti angyalgököér	<i>Angelica palustris</i>
Rigópohár (erdei papucskosbor, Boldogasszony papucs)	<i>Cypripedium calceolus</i>
Sűrű csetkaka	<i>Eleocharis carniolica</i>
Szibériai hamuvirág	<i>Ligularia sibirica</i>
Szíveslevelű hídör (lápi szíveslevelű-hídör)	<i>Caldesia parnassifolia</i>
*Tartós szegfű	* <i>Dianthus diutinus</i>
Tátógó kökörcsin	<i>Pulsatilla patens</i>
Tátorján (buglyos tátorján)	<i>Crambe tataria</i>
*Tornai vértő	* <i>Onosma tornense</i> (syn.: <i>Onosma tornensis</i> )

#### 2.1.6.4. Az Élőhelyvédelmi Irányelv II. mellékletén szereplő, hazánkban is előforduló állatfajok

\*-gal jelöltek: A közösségi szempontból kiemelt jelentőségű állatfajok

Magyar név	Tudományos név
<b>GERINCTELENEK</b>	
<b>PUHATESTŰEK</b>	
<b>KAGYLÓK</b>	
Tompa folyamkagyló	<i>Unio crassus</i>
<b>CSIGÁK</b>	
Apró fillércsiga	<i>Anisus vorticulus</i>
Balogcsiga	<i>Vertigo angustior</i>

Bánati csiga	<i>Chilostoma banatica</i>
Bödönccsiga	<i>Theodoxus transversalis</i>
Dobozi pikkelyescsiga	<i>Hygromia kovacsi</i>
*Magyar vakcsiga	* <i>Paladilhia hungarica</i>
Nagy hasascsiga	<i>Vertigo moulinsiana</i>
Pataksiga	<i>Sadleriana pannonica</i>
<b>ÍZELTLÁBÚAK</b>	
<b>RÁKOK</b>	
*Kövi rák	* <i>Austropotamobius torrentium</i>
<b>ROVAROK</b>	
<b>Szitakötők rendje</b>	
Díszes légivadász	<i>Coenagrion ornatum</i>
Erdei szitakötő	<i>Ophiogomphus cecilia</i>
Piros szitakötő	<i>Leucorrhinia pectoralis</i>
Ritka hegyiszitakötő	<i>Cordulegaster heros</i>
<b>Egyenesszárnyúak rendje</b>	
Álolaszsáska	<i>Paracaloptenus caloptenoides</i>
Erdélyi kurtaszárnyú-szöcske	<i>Pholidoptera transsylvanica</i>
Eurázsiai rétisáska	<i>Stenobothrus eurasius</i>
Magyar tarsza	<i>Isophya costata</i>
Stys-tarsza	<i>Isophya stysi</i>
Vöröslábú hegyisáska	<i>Odontopodisma rubripes</i>
<b>Bogarak rendje</b>	
(állasbogár-faj)	<i>Rhysodes sulcatus</i>
<b>Futóbogárfélék családja</b>	
Beregi futrinka	<i>Carabus hampei</i>
Gebhardt-vakfutrinka	<i>Duvalius gebhardti</i>
Magyar futrinka	<i>Carabus hungaricus</i>
Magyar vakfutrinka	<i>Duvalius hungaricus</i>
Vízi futrinka	<i>Carabus variolosus</i>
Zempléni futrinka	<i>Carabus zawadzskii</i>
<b>Csikbogárfélék családja</b>	
Óriás-csikbogár	<i>Dytiscus latissimus</i>
Széles tavicsikbogár	<i>Graphoderus bilineatus</i>
<b>Pattanóbogárfélék családja</b>	
Kék pattanóbogár	<i>Limoniscus violaceus</i>
<b>Lapbogárfélék családja</b>	
Skarlátbogár	<i>Cucujus cinnabarinus</i>
<b>Gyászbogárfélék családja</b>	
Ráncos gyászbogár	<i>Probaticus subrugosus</i>
<b>Szarvasbogárfélék családja</b>	
Szarvasbogár	<i>Lucanus cervus</i>
<b>Cserebogárfélék családja</b>	
*Remetebogár	* <i>Osmoderma eremita</i>
<b>Ganéjtúrófélék családja</b>	
Szarvas ganéjtúró	<i>Bolbelasmus unicornis</i>
<b>Cincérfélék családja</b>	
Atracélcincér	<i>Pilemia tigrina</i>
Gyászincér	<i>Morimus funereus</i>
*Havasí cincér	* <i>Rosalia alpina</i>
Nagy hőscincér	<i>Cerambyx cerdo</i>
Pusztai gyalogcincér	<i>Dorcadion fulvum cervae</i>

<b>Lepkék rendje</b>	
<i>Farontólepkefélék családja</i>	
Sztyeplepke	<i>Catopta thrips</i>
<i>Araszolófélék családja</i>	
Anker-araszoló	<i>Erannis ankeraria</i>
Csüngőaraszoló	<i>Phyllometra culminaria</i>
Füstös ősziaraszoló	<i>Lignyoptera fumidaria</i>
Magyar ősziaraszoló	<i>Chondrosoma fiduciarium</i>
<i>Szakállasmolyfélék családja</i>	
Budai szakállasmoly	<i>Glyphipterix loricatella</i>
<i>Medvelepkefélék családja</i>	
*Csikos medvelepke	* <i>Euplagia quadripunctaria</i>
<i>Bagolylepkefélék családja</i>	
Keleti lápibagoly	<i>Arytrura musculus</i>
Magyar tavaszi-fésűsbagoly	<i>Dioszeghyana schmidtii</i>
Nagy szikibagoly	<i>Gortyna borelii lunata</i>
Vértesi csuklyásbagoly	<i>Cucullia mixta</i>
Villányi télibagoly	<i>Polymixis rufocincta isolata</i>
<i>Fehérlepkefélék családja</i>	
Keleti mustárlepke	<i>Leptidea morsei</i>
Narancsszínű kénalepke (Narancslepke)	<i>Colias myrmidone</i>
<i>Boglárkalepke-félék családja</i>	
Nagy tűzlepke	<i>Lycaena dispar</i>
Vérűboglárka	<i>Maculinea teleius</i>
Zanótboglárka	<i>Maculinea nausithous</i>
<i>Tarkalepkefélék családja</i>	
Díszes tarkalepke	<i>Euphydryas maturna</i>
Lápi tarkalepke	<i>Euphydryas aurinia</i>
*L-betűs rókalepke	* <i>Nymphalis vaualbum</i>
<i>Szemeslepkefélék családja</i>	
Ezüstsávós szénalepke	<i>Coenonympha oedippus</i>
<i>Szövőlepkefélék családja</i>	
Sárga gyapjasszövő	<i>Eriogaster catax</i>
<b>GERINCESEK</b>	
<b>KÖRSZÁJÚAK</b>	
Dunai ingola	<i>Eudontomyzon mariae</i>
Tiszai ingola	<i>Eudontomyzon danfordi</i>
<b>HALAK</b>	
Allasküsz	<i>Chalcalburnus chalcoides</i>
Botos kölönte	<i>Cottus gobio</i>
Dunai galóca	<i>Hucho hucho</i>
Dunai nagyhering	<i>Caspialosa kessleri (Alosa pontica)</i>
Fepillantó küllő	<i>Gobio uranoscopus</i>
Garda	<i>Pelecus cultratus</i>
Gyöngyös koncér	<i>Rutilus frisii</i>
Halványfoltú küllő	<i>Gobio albipinnatus</i>
Homoki küllő	<i>Gobio kessleri</i>
Lápi póc	<i>Umbra krameri</i>
Leánykoncér	<i>Rutilus pigus</i>
Magyar bucó	<i>Zingel zingel</i>
Német bucó	<i>Zingel streber</i>
Petényi-márna (Magyar márna)	<i>Barbus meridionalis</i> (Nagyfaj. Beleértve a <i>Barbus carpathicus</i> (kárpáti márna), <i>Barbus balcanicus</i>

	(balkáni márna) és <i>Barbus petenyi</i> (Petényi-márna) néven önálló fajként is ismert fajokat is.)
Ragadozó ön (Balin)	<i>Aspius aspius</i>
Réticsík	<i>Misgurnus fossilis</i>
Selymes durbincs	<i>Gymnocephalus schraetzer</i>
Széles durbincs	<i>Gymnocephalus baloni</i>
Szivárványos ökle	<i>Rhodeus sericeus</i>
Törpecsík	<i>Sabanejewia aurata</i>
Vágócsík	<i>Cobitis taenia</i>
Vaskos csabak	<i>Leuciscus souffia</i>
<b>KÉTÉLTŰEK</b>	
<i>Békák rendje</i>	
Sárgahasú unka	<i>Bombina variegata</i>
Vöröshasú unka	<i>Bombina bombina</i>
<i>Farkos kétéltűek rendje</i>	
Alpesi tarajosgöte	<i>Triturus carnifex</i>
Dunai tarajosgöte	<i>Triturus dobrogicus</i>
Tarajos göte	<i>Triturus cristatus</i>
<b>HÜLLŐK</b>	
<i>Teknősök rendje</i>	
Mocsári teknős	<i>Emys orbicularis</i>
<i>Pikkelyes hüllők rendje</i>	
<i>Kígyók</i>	
*Rákosi vipera	* <i>Vipera ursinii rakosiensis</i>
<b>EMLŐSÖK</b>	
<i>Denevérek rendje</i>	
Csonkafülű denevér	<i>Myotis emarginatus</i>
Hegyesorrú denevér	<i>Myotis blythi</i>
Hosszúszárnyú denevér	<i>Miniopterus schreibersi</i>
Kereknyergű patkósdenevér	<i>Rhinolophus euryale</i>
Kis patkósdenevér	<i>Rhinolophus hipposideros</i>
Közönséges denevér	<i>Myotis myotis</i>
Nagyfülű denevér	<i>Myotis bechsteini</i>
Nagy patkósdenevér	<i>Rhinolophus ferrumequinum</i>
Pisedenevér	<i>Barbastella barbastellus</i>
Tavi denevér	<i>Myotis dasycneme</i>
<i>Rágcsálók rendje</i>	
Csíkos szöcskegér	<i>Sicista subtilis</i>
*Északi pocok	* <i>Microtus oeconomus</i>
Közönséges hód	<i>Castor fiber</i>
Ürge	<i>Spermophilus citellus</i>
<i>Ragadozók rendje</i>	
*Farkas	<i>Canis lupus</i>
Híúz	<i>Lynx lynx</i>
Molnárgörény (Mezei görény)	<i>Mustela eversmanni</i>
Vidra	<i>Lutra lutra</i>

### 2.1.6.5. Az Élőhelyvédelmi Irányelv mellékleteiben szereplő élőhelytípusok

\*-gal jelölték: A közösségi szempontból kiemelt jelentőségű élőhelytípusok

1530

\* Pannon szikések

2340	* Mészkerülő ezüstperjések
3130	Törpekákás iszapnövényzet
3150	Eutróf sekély tavak és holtmedrek hínárja
3160	Láptavak
3260	Patakok hínárja
3270	Ártéri ruderalis magaskórós folyómedernövényzet
4030	Száraz fenyérek, csarabosok
40A0	* Kontinentális cserjések
5130	Borókásodó szárazgyepek
6110	* Fehér varjúhájás mészkedvelő sziklai pionír növényzet
6190	Pannon sziklagyepek
6210	Szálkaperjés-rozsnokos xero-mezofil gyepek
6230	* Fajgazdag szórfűgyepek
6240	* Pannon lejtősztyepppek és sziklafüves lejtők
6250	* Síksági pannon löszsztyepppek
6260	* Pannon homoki gyepek
6410	Kékperjés láprétek
6430	Üde, tápanyaggazdag magaskórósok
6440	Ártéri mocsárrétek
6510	Sík- és dombvidéki kaszálórétek
6520	Hegyi kaszálórétek
7110	* Dagadólápok
7140	Tőzegmohás lápok és ingólápok
7210	* Télisásosok
7220	* Mésztufás források
7230	Mészkedvelő (meszes talajú) üde láp- és sásrétek
8150	Közép-európai mészkerülő sziklatörmelék növényzet
8160	* Közép-európai mészkedvelő sziklatörmelék növényzet
8210	Mészkedvelő sziklanövényzet
8220	Mészkerülő sziklanövényzet
8230	Pionír, mészkerülő sziklanövényzet
8310	A nagyközönség számára meg nem nyitott barlangok
9110	Mészkerülő bükkösök
9130	Szubmontán és montán bükkösök
9150	Sziklai bükkösök és sziklai hárserdők/hársas-berkenyész sziklaerdők
9180	* Törmeléklejtő- és szurdokerdők
91E0	* Fűz-, nyár-, éger-, és kőrísligetek/ligeterdők
91F0	Keményfás ligeterdők
91G0	* Pannon gyertyános tölgyesek



91H0	* Pannon molyhos tölgyesek
91I0	* Euro-szibériai erdősztyepp-tölgyesek
91K0	Illír bükkösök
91L0	Illír gyertyános-tölgyesek
91M0	Pannon cseres-tölgyesek
91N0	* Pannon homoki borókás-nyárasok

## 2.2. LIFE-program

### Nyertes LIFE-Természet pályázatok (2001-2006)

	A pályázat címe	A megítélés éve	Időtartam	Koordináló kedvezményezett	EU általi támogatás (euró)	A projekt teljes költsége (euró)	Támogatási arány (%)
1	Emlős nagyragadozók hosszú távú védelmének megalapozása Magyarországon (Funding the base of long term large carnivore conservation in Hungary)	2000	2001-2006	Szent István Egyetem - Vadbiológiai és Vadgazdálkodási Tanszék	254 015	390 793	65
2	Nagy-vókonyai vizes és pusztai élőhely-rehabilitáció (Habitat management of Hortobágy eco-region for bird protection)	2002	2002-2006	Hortobágy Természetvédelmi Egyesület	622 151	829 534	75
3	Tájrehabilitáció a Hortobágyi Nemzeti Parkban (Restoration of pannonic steppes, marshes of Hortobágy National Park)	2002	2002-2005	Hortobágyi Nemzeti Park Igazgatóság	546 521	780 744	70
4	A parlagi sas védelme a Kárpát-medencében (Conservation of <i>Aquila heliaca</i> in the Carpathian basin)	2002	2002-2005	Magyar Madártani és Természetvédelmi Egyesület	439 106	585 475	75
5	A réti angyalgyökér ( <i>Angelica palustris</i> ) élőhelyeinek gyakorlati védelme (The practical protection of <i>Angelica palustris</i> habitats)	2002	2002-2006	E-misszió Természet- és Környezetvédelmi Egyesület	665 000	1 330 000	50
6	Pannon tölgyesek és dolomit gyepek élőhely-rekonstrukciója a Kis- és Nagy-Szénáson (Restoration of Pannonic forests and grasslands on the Szénás-hills)	2003	2003-2008	Duna-Ipoly Nemzeti Park Igazgatóság	635 462	847 283	75

7	A túzok védelme Magyarországon (Conservation of <i>Otis tarda</i> in Hungary)	2004	2004-2008	Kiskunsági Nemzeti Park Igazgatóság	1929024	4 349 471	44,35
8	A rákosi vipera ( <i>Vipera ursinii rakosiensis</i> ) hosszú távú megőrzésének megalapozása (Establishing the background of saving the Hungarian meadow viper ( <i>Vipera ursinii rakosiensis</i> ) from extinction)	2004	2004-2007	Magyar Madártani és Természetvédelmi Egyesület	324500	649000	50
9	Gyepterületek rehabilitációja és mocsarak védelme az egyek-pusztakócsi mocsárrendszer területén (Grassland restoration and marsh protection in Egyek-Pusztakócs)	2004	2004-2008	Hortobágyi Nemzeti Park Igazgatóság	700302	1 040 000	67
10	A Beregi-síkság komplex élőhely-rehabilitációja (Északkelet-Magyarország) " A dagadólápok, az átmeneti lápok, a síklápok, valamint a fás legelők és a gyepterületek helyreállítása és hosszú távú fenntartása" (Complex habitat rehabilitation of the Central Bereg Plain, Northeast Hungary – Restoration and preparation for long term maintenance of active raised bogs, mires, fens, grasslands and parkland meadows)	2004	2005-2008	Hortobágyi Nemzeti Park Igazgatóság	858 325	1 226 178	70
11	A kék vércse ( <i>Falco vespertinus</i> ) védelme a Pannon régióban (Conservation of <i>Falco vespertinus</i> in the Pannonian region)	2005	2006-2009	Körös-Maros Nemzeti Park Igazgatóság	772 190	1 546 580	49,93
12	Pannon gyepek élőhelykezelése Magyarországon (Habitat Management on the Pannonian Grasslands in Hungary)	2005	2006-2010	Magyar Madártani és Természetvédelmi Egyesület Természetvédelmi Tanácsadó Szolgálat	666 774	1 082 424	61,6

13	A Pannon bennszülött tartós szegfű védelme (Conservation of pannon endemic Dianthus diutinus)	2006	2006-2011	Kiskunsági Nemzeti Park Igazgatóság	1 223 088	1630785	75
14	A kerecsensólyom védelme a Kárpát-medencében (Conservation of Falco cherrug in the Carpathian basin)	2006	2006-2010	Bükk Nemzeti Park Igazgatóság	1 606 715	2 152 042	74,66
15	Az euro-szibériai erdőssztyepp-tölgyesek és pannon homoki gyepek megőrzése a Nagykőrösi pusztai tölgyesek Natura 2000 területen (Conservation of Euro-siberian steppic woods and Pannonic sand steppes in 'Nagykőrösi pusztai tölgyesek' pSCI)	2006	2006-2011	Duna-Ipoly Nemzeti Park Igazgatóság	1 397 427	1 863 236	75
16	Élőhely-helyreállítás és gyepterkezelés a Felső-Kongó-mezőn /Tapolcai-medence/ (Restoration and grassland management of Felső-Kongó meadows)	2006	2007-2009	Baltoni Nemzeti Park Igazgatóság	143 245	288 045	49,73
<b>Összesen (2001-2006)</b>					<b>12 783 845</b>	<b>20 591 590</b>	

<b>Nyertes LIFE+ Természet és Biodiverzitás pályázatok (2007-2013 pénzügyi időszak)</b>							
	<b>A pályázat címe</b>	<b>A megítélés éve</b>	<b>Időtartam</b>	<b>Koordináló kedvezményezett</b>	<b>EU általi támogatás (euró)</b>	<b>A projekt teljes költsége (euró)</b>	<b>Támogatási arány (%)</b>
1	Kiemelt fontosságú élőhelyek megőrzése és helyreállítása a Keleti-Bakonyban (Restoration and conservation of priority habitats and species in the Eastern Bakony area)	2008	2009-2014	HM Infrastrukturális Ügynökség	1 591 442	2 122 372	75
2	Szikes tavi élőhely-rehabilitáció a Hortobágyon (Restoration of sodic lake sub-type of the Pannonic salt steppe and marsh habitat in the Hortobágy)	2008	2009-2013	Hortobágyi Természetvédelmi Egyesület	1 168 130	1 557 507	75

3	A rákosi vipera védelme a Kárpát-medencében (Conservation of Hungarian meadow viper ( <i>Vipera ursinii rakosiensis</i> ) in the Carpathian-basin)	2008	2009-2013	Magyar Madártani és Természetvédelmi Egyesület	1 669 967	2 260 886	73,86
4	Közösségi jelentőségű vízi élőhelyek megőrzése a Mohács melletti Szabadság-szigeten és a hozzá tartozó mellékcsatornában a Béda-Karapancsa tájegységben (Conservation of alluvial habitats of community interest on the Szabadság Island and side channel in Béda-Karapancsa)	2008	2009-2013	WWF Magyarország	1 075 896	1 434 529	75
5	A kislépföldi meszes homokpuszta katonai használatú területeinek természetvédelmi célú helyreállítása és megőrzése (Restoration and conservation of priority-listed Pannonic sand land habitats in military owned area of the Hungarian Little Plain)	2009	2010-2013	HM Infrastrukturális Ügynökség	1 279 757	1 706 340	75
6	Pannon Magbank létrehozása a magyarországi vadon élő edényes növények hosszú távú ex-situ megőrzése céljából (Establishment of the Pannon Seed Bank for the long-term ex situ conservation of Hungarian vascular wild plants) ( <i>LIFE+ Biodiverzitás projekt</i> )	2009	2010-2014	Mezőgazdasági Szakigazgatási Hivatal (MGSZH)	401 737	807 090	49,78
7	A kerecsensólyom védelme Észak-kelet Bulgáriában, Magyarországon, Romániában és Szlovákiában (Conservation of Falco cherrug in Northeast Bulgaria, Hungary, Romania and Slovakia)	2010	2010-2014	Bükki Nemzeti Park Igazgatóság	3 006 470	4 032 828	74,55

8	Pannon szikes sztyeppék helyreállítása és megőrzése fenntartható gazdálkodással a Pásztói-legelő Natura 2000 területen (Restoration and conservation of the Pannonic salt steppes of Pásztó grassland with sustainable management)	2011	2011-2014	Nimfea Természetvédelmi Egyesület	427 242	569 731	74,99
9	Parlagisas-védelem Magyarországon (Conservation of imperial eagles by managing human-eagle conflicts in Hungary)	2011	2012-2016	Magyar Madártani és Természetvédelmi Egyesület	1 606 198	2 141 597	75
10	Kiemelt jelentőségű élőhelyek megőrzése a Turjánvidék Natura 2000 terület déli egységén (Conservation of priority natural values in 'Turjánvidék' Natura 2000 site southern unit)	2011	2011-2016	Duna-Ipoly Nemzeti Park Igazgatóság	2 047 577	2 730 102	75
12	Kék vércse megőrzése a Kárpát-medencében (Conservation of Falco vespertinus in the Carpathian basin)	2012	2012-2018	Magyar Madártani és Természetvédelmi Egyesület	2 601 760	3 625 649	74,8
13	Legelőtavak élőhelykezelése a Hortobágyon – Természetvédelmi célú legeltetési rendszer kidolgozása a 1530 pannon szikes sztyeppék és mocsarak élőhelytípusra; annak vizes altípusainak ökológiai állapotjavítása (Large scale grazing management of steppe lakes in the Hortobágy)	2012	2012-2018	Hortobágyi Természetvédelmi és Génmegőrző Nonprofit Kft.	7 524 484	10 270 393	74,55
14	Természetközeli szárazgyepek védelme és helyreállítása Közép-Magyarországon (Conservation of dry grasslands in Central Hungary)	2013	2013-2018	Duna-Ipoly Nemzeti Park Igazgatóság	1 483 590	1 978 121	75
15	A pannon szikes vízi élőhelyek helyreállítása a Kiskunságban (Restoration of Pannonic sodic wetlands in the Kiskunság)	2013	2013-2019	Kiskunsági Nemzeti Park Igazgatóság	5 730 528	7 640 704	75

16	Enyves éger ( <i>Alnus glutinosa</i> ) és magas kőris ( <i>Fraxinus excelsior</i> ) alkotta ligeterdők (Alno-Padion, <i>Alnion incanae</i> , <i>Salicion albae</i> ) helyreállítása és megőrzése Kaszói területén (Restoration and conservation of Alluvial forests with <i>Alnus glutinosa</i> and <i>Fraxinus excelsior</i> in Kaszói)	2013	2013-2018	HM Kaszói Erdőgazdaság Zrt.	994 126	1 327 189	75
17	A szalakóta ( <i>Coracias garrulus</i> ) védelme a Kárpát-medencében (Conservation of the European Roller ( <i>Coracias garrulus</i> ) in the Carpathian Basin)	2014	2014-2020	Magyar Madártani és Természetvédelmi Egyesület	3 784 572	5 046 097	75
18	A veszélyeztetett kerecsensólyom és parlagi sas zsákmány forrásának biztosítása (Securing prey sources for endangered <i>Falco cherrug</i> and <i>Aquila heliaca</i> )	2014	2014-2018	Fertő-Hanság Nemzeti Park Igazgatóság	2 160 932	2 881 243	75
19	Határon átnyúló együttműködés a Barcsi-Ó-Dráva holtág revitalizációja céljából (Transboundary cooperation for revitalization of riverine habitat complex in Drava region within Natura 2000)	2014	2014-2018	Duna-Dráva Nemzeti Park Igazgatóság	623 674	833 985	75
<b>Összesen (2007-2013)</b>					<b>39 178 082</b>	<b>52 966 363</b>	

<b>Nyertes LIFE Természet és Biodiverzitás pályázatok (2014-2020 pénzügyi időszak)</b>							
	<b>A pályázat címe</b>	<b>A megítélés éve</b>	<b>Időtartam</b>	<b>Koordináló kedvezményezett</b>	<b>EU általi támogatás (euró)</b>	<b>A projekt teljes költsége (euró)</b>	<b>Támogatási arány (%)</b>
	A parlagi sas védelme a Pannon régióban az ember okozta pusztulás csökkentésével (Conservation of the eastern imperial eagle by decreasing human-caused mortality in the Pannonian Region)	2016	2016-2022	Magyar Madártani és Természetvédelmi Egyesület	2 682 771	3 583 577	74,9

A meszes homoki erdőssztyepp-komplex ökoszisztéma szolgáltatásainak helyreállítása (Multilevel and multisite complex restoration of key ecosystem services of the calcareous sand forest steppe habitat)	2017	2017-2022	KEFAG ZRT.	1 895 500	2 685 487	74,8
<b>Összesen (2014-2020)</b>				<b>4 578 271</b>	<b>6 269 064</b>	

**Nyertes LIFE+ Információ és Kommunikáció pályázatok (2007-2013 pénzügyi időszak)**

	A pályázat címe	A megítélés éve	Időtartam	Kedvezményezett	EU általi támogatás (euró)	A projekt teljes költsége (euró)	Támogatási arány (%)
20	Továbbfejlesztett kommunikáció, együttműködés és kapacitásbővítés a Natura 2000 erdők biodiverzitásának megőrzése érdekében (Improved communication, cooperation and capacity building for preserving biodiversity in Natura 2000 forests)	2014	2014-2018	WWF Magyarország	588 378	1 190 753	50
21	FIRELIFE Erdőtűz megelőzési Program (Hungarian forest fire prevention and training Program)	2014	2014-2018	Nemzeti Élelmiszerlánc-biztonsági Hivatal, Erdészeti Igazgatóság	458 002	943 830	50
	<b>Összesen (2007-2013)</b>				<b>1 046 380</b>	<b>2 134 583</b>	



### 3. NEMZETKÖZI EGYEZMÉNYEK HATÁLYA ALÁ TARTOZÓ TERÜLETEK

#### 3.1. Nemzetközi jelentőségű vizes élőhelyek Magyarországon A Ramsari Egyezmény hatálya alá tartozó területek jegyzéke

Megnevezés	Terület (ha)	Az Egyezmény hatálya alá kerülés (bővítés) időpontja
1. Szaporcai Ó-Dráva-meder	289,5	1979
2. Dinnyési Fertő és a Velencei Madárrezervátum	1 354,5	1979
3. Kardoskúti Fehér-tó	492	1979
4. Mártély	2 324	1979
5. Felső-Kiskunsági szikes tavak	7 393,8	1979 (2003)
6. Pusztaszer	5 000	1979
7. Hortobágy	32 037	1979 (1997 és 2008)
8. Kis-Balaton	14 659	1979 (1989)
9. Tatai-tavak (A bővítés előtt: Tatai Öreg-tó)	1 897	1989 (2006)
10. Fertő-tó	8 432	1979 (1997)
11. Balaton (október 1. és április 30. között)	59 800	1989
12. Bodrogzug	4 220	1989
13. Ócsa	1 145,8	1989
14. Pacsmagi-halastavak	439,4	1997
15. Rétszilasi-halastavak	1 494	1997
16. Biharugrai-halastavak	2 791	1997
17. Gemenc	19 770	1997
18. Béda-Karapanca	8 668,9	1997
19. Izsáki Kolon-tó	3 059	1997
20. Baradla	2 056	2001
21. Ipoly-völgy	2 303,7	2001
22. Felső-Tisza	26 871	2003
23. Csongrád–Bokrosi Sós-tó	865	2003
24. Felső-Kiskunsági szikes puszták	13177	2006
25. Rába-völgy	9 552,3	2006
26. Nyirkai-Hany	419	2006
27. Borsodi-Mezőség	18 470,9	2008
28. Montág-pusztá	2 203	2008
29. Dél-balatoni halastavak és berkek	9 483	2011
<b>Mindösszesen:</b>	<b>260 667,8</b>	

#### 3.2. MAB Bioszféra-rezervátumok

Megnevezés	Bioszféra-rezervátum (ezer hektár)	Magterület (ezer hektár)	Elfogadás éve
1. Aggteleki bioszféra-rezervátum	45,3	1,2	1979
2. Fertő-tavi bioszféra-rezervátum	23,2	4,1	1979
3. Hortobágyi bioszféra-rezervátum	154,6	5,1	1979
4. Kiskunsági bioszféra-rezervátum	116,2	8,3	1979
5. Pilisi bioszféra-rezervátum	38,7	1,4	1980

6. Mura-Dráva-Duna határon átnyúló bioszféra-rezervátum	235,2	10,2	2012
<b>Összesen</b>	<b>613,2</b>	<b>30,3</b>	

### 3.3. Európa Diploma

Megnevezés	Bejegyzés éve	Következő megújítás éve	Területe
1. Ipolytarnóci ősmaradványok	1995	2015	<b>509,51 ha</b>
2. Szénás-hegycsoport	1995	2015	<b>1.383,93 ha</b>
3. Tihanyi-félsziget vulkanikus képződményei	2003	2013	<b>671,25 ha</b>
<b>Összesen</b>			<b>2.564,7 ha</b>

### 3.4. Világörökség – magyar helyszínek

Megnevezés	Világörökségi listára való felvétel időpontja	Jelleg
1. Budapest Duna-parti látképe, a Budai Várnegyed, az Andrássy út és történelmi környezete	1987	<i>kulturális</i>
2. Hollókő ófalu és táji környezete	1987	<i>kulturális</i>
3. <b>Az Aggteleki-karszt és a Szlovák-karszt barlangjai*</b>	1995	<i>természeti</i>
4. Az Ezeréves Pannonhalmi Bencés Főapátság és közvetlen természeti környezete	1996	<i>kulturális</i>
5. <b>Hortobágyi Nemzeti Park – Puszta*</b>	1999	<i>kulturális – kultúrtáj</i>
6. Pécsi ókeresztény sírkamrák	2000	<i>kulturális</i>
7. <b>Fertő / Neusiedlersee kultúrtáj*</b>	2001	<i>kulturális - kultúrtáj</i>
8. A tokaji történelmi borvidék	2002	<i>kulturális - kultúrtáj</i>

\*: Természetvédelmi szempontból kiemelt jelentőséggel bíró világörökségi területek

#### 4. VÉDETT TERMÉSZETI ÉRTÉKEK

(2017. december 31-ei állapot szerint)

Megnevezés	Védett természeti értékek száma	Ebből fokozottan védett	Megkülönböztetten védett
<b>Barlangok</b>	<b>4.146</b>	<b>146</b>	<b>260</b>
Védett mesterséges üregek	24	–	–
<b>Gombák</b>	<b>58</b>	–	–
Zuzmók	17	–	–
<b>Növények</b>			
Mohák	77	–	–
Harasztok	44	7	–
Nyitvatermők	1	1	–
Zárvatermők	611	79	–
<b>Összesen</b>	<b>733</b>	<b>87</b>	–
<b>Állatok</b>			
Gerinctelenek	695	57	–
Gerincesek	483	128	–
Körszájúak	2	2	–
Halak	31	7	–
Kétlábúak	18	1	–
Hüllők	15	5	–
Madarak	359	95	–
Emlősök	58	18	–
<b>Összesen</b>	<b>1178</b>	<b>185</b>	–
<b>Hangyabolyok</b>	<b>6</b>	<b>-</b>	–

##### 4.1. Fokozottan védett növényfajok pénzben kifejezett természetvédelmi értéke

Magyar név	Tudományos név	Érték (Ft)
<b>HARASZTOK</b>		
Ágas holdruta	<i>Botrychium matricariifolium</i>	100 000
Cselling (déli cselling)	<i>Notholaena marantae</i>	250 000
Hegyi szirtipáfrány (északi szirtipáfrány)	<i>Woodsia ilvensis</i>	100 000
Királyharaszt (óriás királyharaszt)	<i>Osmunda regalis</i>	250 000
Sokeimpájú holdruta	<i>Botrychium multifidum</i>	100 000
Tarajos pajzsika	<i>Dryopteris cristata</i>	100 000
Virginiai holdruta	<i>Botrychium virginianum</i>	100 000
<b>NYITVATERMŐK</b>		
Csikófark (közönséges csikófark)	<i>Ephedra distachya</i>	100 000
<b>ZÁRVATERMŐK</b>		

Adriai sallangvirág	<i>Himantoglossum adriaticum</i>	250 000
Bánáti bazsarózsa	<i>Paeonia officinalis</i> subsp. <i>banatica</i>	250 000
Bertoloni-bangó	<i>Ophrys bertolonii</i>	250 000
Borsóképű lednek	<i>Lathyrus pisiformis</i>	250 000
Borzas macskamenta	<i>Nepeta parviflora</i>	250 000
Bugaci nőszőfű	<i>Epipactis bugacensis</i>	250 000
Bugás fürtösveronika (bugás veronika)	<i>Pseudolysimachion spurium</i>	100 000
Büdös poloskavész	<i>Cimicifuga europaea</i>	100 000
Cifra kankalin (medvefűl kankalin)	<i>Primula auricula</i>	250 000
Ciklámenlila nőszőfű (piacenzai nőszőfű)	<i>Epipactis placentina</i>	250 000
Csengettyűvirág (illatos csengettyűvirág)	<i>Adenophora liliifolia</i>	250 000
Debreceni torma	<i>Armoracia macrocarpa</i>	100 000
Egyhajúvirág (tavaszi egyhajúvirág)	<i>Bulbocodium vernum</i> (incl. <i>Bulbocodium versicolor</i> )	250 000
Északi sárkányfű	<i>Dracocephalum ruyschiana</i>	250 000
Fekete galagonya	<i>Crataegus nigra</i>	100 000
Fénylő zsoldina	<i>Serratula lycopifolia</i>	100 000
Gömböskosbor (karsú gömböskosbor)	<i>Traunsteinera globosa</i>	100 000
Gyapjas csüdfű	<i>Astragalus dasyanthus</i>	100 000
Gyapjas gyűszűvirág	<i>Digitalis lanata</i>	100 000
Gyapjas őszirózsa	<i>Aster oleifolius</i>	250 000
Hagymaburok (lápi hagymaburok)	<i>Liparis loeselii</i>	250 000
Halvány ujjaskosbor	<i>Dactylorhiza incarnata</i> subsp. <i>ochroleuca</i>	250 000
Halványsárga repcsény	<i>Erysimum witmannii</i> subsp. <i>pallidiflorum</i>	100 000
Holuby-bangó	<i>Ophrys fuciflora</i> subsp. <i>holubyana</i>	250 000
Homoki kikerics	<i>Colchicum arenarium</i>	100 000
Horánszky-cickafark	<i>Achillea horanszkyi</i>	100 000
Hosszúfüzérű harangvirág	<i>Campanula macrostachya</i>	100 000
Illír szirtiperesztény	<i>Micromeria thymifolia</i>	100 000
Janka-sallangvirág	<i>Himantoglossum jankae</i> (syn.: <i>Himantoglossum caprinum</i> )	250 000
Karsú nőszőfű	<i>Epipactis exilis</i> (syn.: <i>Epipactis gracilis</i> )	100 000
Keleti bazsarózsa	<i>Paeonia tenuifolia</i>	250 000
Kitaibel-varfű	<i>Knautia arvensis</i> subsp. <i>kitaibelii</i> (syn.: <i>Knautia kitaibelii</i> subsp. <i>tomentella</i> )	250 000
Kónya zsálya	<i>Salvia nutans</i>	250 000
Korai szegfű	<i>Dianthus plumarius</i> subsp. <i>praecox</i>	100 000
Kunsági bükköny	<i>Vicia biennis</i>	100 000
Lápi békabuzogány	<i>Sparganium natans</i>	100 000
Lápi hízóka	<i>Pinguicula vulgaris</i>	100 000
Lápi rence	<i>Urticularia bremii</i>	100 000
Légybangó	<i>Ophrys insectifera</i>	250 000
Levéltelen bajuszvirág	<i>Epipogium aphyllum</i>	100 000
Lisztes kankalin	<i>Primula farinosa</i>	250 000
Lumnitzer-szegfű (beleértve az	<i>Dianthus plumarius</i> subsp. <i>lumnitzeri</i>	100 000

István-király-szegfűvet)	(incl. <i>Dianthus plumarius</i> subsp. <i>regis-stephani</i> )	
Magyar gurgolya	<i>Seseli leucospermum</i>	100 000
Magyar kikerics	<i>Colchicum hungaricum</i>	100 000
Magyar kökörcsin	<i>Pulsatilla flavescens</i> (syn.: <i>Pulsatilla pratensis</i> subsp. <i>hungarica</i> )	100 000
Magyar méreggyilok	<i>Vincetoxicum pannonicum</i>	100 000
Magyar nőszírom	<i>Iris aphylla</i> subsp. <i>hungarica</i>	100 000
Magyar vadkörte	<i>Pyrus magyarica</i>	250 000
Magyar zörgőfű	<i>Crepis pannonica</i>	100 000
Magyarföldi husáng	<i>Ferula sadleriana</i>	250 000
Méhbangó	<i>Ophrys apifera</i>	250 000
Mocsári kardvirág	<i>Gladiolus palustris</i>	250 000
Nagy aggófű	<i>Senecio umbrosus</i>	100 000
Óriásútifű	<i>Plantago maxima</i>	250 000
Osztrák sárkányfű	<i>Dracocephalum austriacum</i>	250 000
Pilisi len (dolomitlen)	<i>Linum dolomiticum</i>	250 000
Pókbangó	<i>Ophrys sphegodes</i>	100 000
Poszméhbangó	<i>Ophrys fuciflora</i> subsp. <i>fuciflora</i> (syn.: <i>Ophrys holoserica</i> )	250 000
Réti angyalgyökér	<i>Angelica palustris</i>	100 000
Rigópohár (erdei papucskosbor, boldogasszony papucs)	<i>Cypripedium calceolus</i>	250 000
Rozsdás gyűszűvirág	<i>Digitalis ferruginea</i>	100 000
Sápadt lednek	<i>Lathyrus pallescens</i>	250 000
Sárga sásliliom	<i>Hemerocallis lilio-asphodelus</i>	100 000
Sárgás habszegfű	<i>Silene flavescens</i>	100 000
Szakállas orbáncfű	<i>Hypericum barbatum</i>	100 000
Szarvas bangó	<i>Ophrys oestriifera</i> (syn.: <i>Ophrys scolopax</i> )	250 000
Széleslevelű harangvirág	<i>Campanula latifolia</i>	100 000
Szirti pereszlény	<i>Micromeria thymifolia</i>	100 000
Szíveslevelű-hídőr (lápi szíveslevelű-hídőr)	<i>Caldesia parnassifolia</i>	100 000
Tartós szegfű	<i>Dianthus diutinus</i>	250 000
Tátogó kökörcsin	<i>Pulsatilla patens</i>	250 000
Tátorján (buglyos tátorján)	<i>Crambe tataria</i>	100 000
Tornai vértő	<i>Onosma tornense</i> (syn.: <i>Onosma tornensis</i> )	250 000
Tőzegeper (tőzegpimpó)	<i>Potentilla palustris</i> (syn.: <i>Comarum palustre</i> )	100 000
Tőzegorchidea (fiókás tőzegorchidea)	<i>Hammarbya paludosa</i>	100 000
Tuzson-cickafark	<i>Achillea tuzsonii</i>	100 000
Tüzes liliom	<i>Lilium bulbiferum</i> subsp. <i>bulbiferum</i>	100 000
Vajszínú atracél	<i>Anchusa ochroleuca</i>	100 000
Volgamenti hérics	<i>Adonis volgensis</i>	250 000
Vrabélyi-estike	<i>Hesperis matronalis</i> subsp. <i>vrabelyiana</i>	100 000

## 4.2. Fokozottan védett állatfajok pénzben kifejezett természetvédelmi értéke

Magyar név	Tudományos név	Értéke
<b><u>GERINCTELENEK</u></b>		
<b><i>PUHATESTŰEK</i></b>		
<b><i>CSIGÁK</i></b>		
Dobozi pikkelyescsiga	<i>Kovacsia kovacsi (Hygromia kovacsi)</i>	100 000
Fekete bödöncsiga	<i>Theodoxus prevostianus</i>	100 000
<b><i>ÍZELTLÁBÚAK</i></b>		
<b><i>ROVAROK</i></b>		
<b><i>Kérészek rendje</i></b>		
Karéliei kérész	<i>Eurylophella karelica</i>	100 000
<b><i>Álkérészek rendje</i></b>		
Mocsáry-álkérész	<i>Rhabdiopteryx hamulata</i>	100 000
<b><i>Szitakötők rendje</i></b>		
Hegyzitakötő	<i>Cordulegaster bidentata</i>	100 000
Kécsíkos hegyiszitakötő (ritka hegyiszitakötő)	<i>Cordulegaster heros</i>	100 000
Lápi szitakötő	<i>Leucorrhinia pectoralis</i>	100 000
Tócsaszitakötő	<i>Leucorrhinia caudalis</i>	100 000
Zöld acsa	<i>Aeshna viridis</i>	100 000
<b><i>Egyenesszárnyúak rendje</i></b>		
Álolaszsáska	<i>Paracaloptenus caloptenoides</i>	100 000
Brunner-pókszöcske	<i>Poecilimon brunneri</i>	100 000
Magyar tarsza	<i>Isophya costata</i>	100 000
Stys-tarsza	<i>Isophya stysi</i>	100 000
<b><i>Recésszárnyúak rendje</i></b>		
Keleti rablóbille	<i>Libelloides macaronius</i>	100 000
<b><i>Bogarak rendje</i></b>		
<b><i>Futóbogárfélék családja</i></b>		
Dunántúli vízifutrinka	<i>Carabus nodulosus</i>	100 000
Kárpáti vízifutrinka	<i>Carabus variolosus</i>	100 000
Kék pattanóbogár	<i>Limoniscus violaceus</i>	100 000
Magyar futrinka	<i>Carabus hungaricus</i>	100 000
Ráncos gyászbogár	<i>Probatiscus subrugosus</i>	100 000
Sokbordás futrinka	<i>Carabus hampei</i>	100 000
Széles tavicsíkbogár	<i>Graphoderus bilineatus</i>	100 000
Tölgyfa-díszbogár	<i>Eurythyrea quercus</i>	100 000
Zempléni futrinka	<i>Carabus zawadzskii</i>	100 000
<b><i>Cincérfélék családja</i></b>		
Atracélcincér	<i>Pilemia tigrina</i>	100 000
Pusztai gyalogcincér	<i>Dorcadion (fulvum) cervae</i>	100 000
<b><i>Cserebogárfélék családja</i></b>		
Remetebogár	<i>Osmoderma eremita</i>	250 000
<b><i>Tegzesek rendje</i></b>		
Drávai tegzes	<i>Platyhylax frauenfeldi</i>	100 000
Nyugati őszitegzes	<i>Chaetopteryx rugulosa</i>	100 000
<b><i>Lepkék rendje</i></b>		
<b><i>Farontólepkéfélek családja</i></b>		
Sztyeplepke	<i>Catopta thrips</i>	200 000

<u>Szakállasmolyfélék családja</u>		
Budai szakállasmoly	<i>Glyphipterix loricatella</i>	100 000
<u>Csüngőlepkefélék családja</u>		
Vörös csüngőlepke	<i>Zygaena latea</i>	100 000
<u>Boglárkalepkefélék családja</u>		
Csikos boglárka	<i>Polyommatus damon</i>	100 000
Fóti boglárka	<i>Plebejus sephirus</i>	100 000
Magyar boglárka	<i>Jolana iolas</i>	250 000
<u>Szemeslepkefélék családja</u>		
Ezüstsávós szénalepke	<i>Coenonympha oedippus</i>	250 000
Sápadt szemeslepke	<i>Lopinga achine</i>	100 000
<u>Tarkalepkefélék családja</u>		
Magyar színjátzólepke	<i>Apatura metis</i>	100 000
Nagy nyárfalepke	<i>Limenitis populi</i>	100 000
<u>Fehérlepkefélék családja</u>		
Dolomit kéneslepke	<i>Colias chrysotheme</i>	100 000
Narancsszínű kéneslepke (narancslepke)	<i>Colias myrmidone</i>	100 000
<u>Araszolófélék családja</u>		
Anker-araszoló	<i>Erannis ankeraria</i>	100 000
Büki hegyiaraszoló	<i>Enterphria cyanata</i>	100 000
Csüngőaraszoló	<i>Phyllometra culminaria</i>	100 000
Füstös ősziaraszoló	<i>Lignoptera fumidaria</i>	100 000
Magyar ősziaraszoló	<i>Chondrosoma fiduciarium</i>	100 000
<u>Medvelepkefélék családja</u>		
Metelka-medvelepke	<i>Rhyarioides metelkanus</i>	250 000
Óriás-medvelepke	<i>Pericallia matronula</i>	100 000
<u>Bagolylepkefélék családja</u>		
Díszes csuklyásbagoly	<i>Cucullia formosa</i>	100 000
Keleti lápibagoly	<i>Arytrura musculus</i>	250 000
Magyar gyopárbagoly	<i>Eublemma pannonica</i>	250 000
Magyar őszi-fésűsbagoly	<i>Asteroscopus syriacus</i>	100 000
Magyar tavaszi-fésűsbagoly	<i>Dioszeghyana schmidtii</i>	100 000
Nagy szikibagoly	<i>Gortyna borelii lunata</i>	250 000
Nagyfoltú bagoly	<i>Oxytrypia orbiculosa</i>	250 000
Vértési csuklyásbagoly	<i>Cucullia mixta</i>	100 000
Villányi télibagoly	<i>Polymixis rufocincta isolata</i>	100 000
<u>Hártyásszárnyúak rendje</u>		
Óriásposzméh	<i>Bombus fragrans</i>	100 000
<b><u>GERINCESEK</u></b>		
<b><u>KÖRSZÁJÚAK</u></b>		
Dunai ingola	<i>Eudontomyzon mariae</i> (Beleértve a <i>Eudontomyzon vladkovi</i> néven önálló fajként is ismert <i>Eudontomyzon mariae vladkovi</i> alfajt is.)	100 000
Tiszai ingola	<i>Eudontomyzon danfordi</i>	250 000
<b><u>HALAK</u></b>		
Dunai galóca	<i>Hucho hucho</i>	100 000
Felpillantó küllő	<i>Gobio uranoscopus</i> ( <i>Romanogobio uranoscopus</i> )	100 000
Homoki küllő	<i>Gobio kesslerii</i> ( <i>Romanogobio kesslerii</i> )	100 000
Lápi póc	<i>Umbra krameri</i>	250 000
Magyar bucó	<i>Zingel zingel</i>	100 000
Német bucó	<i>Zingel streber</i>	100 000

Petényi-márna (magyar márna)	<i>Barbus meridionalis</i> (Nagyfaj. Beleértve a <i>Barbus carpathicus</i> (kárpáti márna), <i>Barbus balcanicus</i> (balkáni márna) és <i>Barbus petenyi</i> (Petényi-márna) néven önálló fajként is ismert fajokat is.)	100 000
<b>HÜLLŐK</b>		
<b>Pikkelyes hüllők rendje</b>		
<b>Gyíkok</b>		
Pannon gyík (magyar gyík)	<i>Ablepharus kitaibelii</i>	250 000
Elevenszülő gyík	<i>Zootoca vivipara</i>	100 000
<b>Kígyók</b>		
Haragos sikló	<i>Coluber caspius</i>	500 000
Parlagi vipera	<i>Vipera ursinii</i> (Beleértve a <i>Vipera ursinii rakosiensis</i> (rákosi vipera) néven ismert és az önálló fajként is ismert <i>Vipera ursinii renardi</i> alfajokat is.)	1 000 000
Keresztes vipera	<i>Vipera berus</i>	250 000
<b>MADARAK</b>		
Bajszos sármány	<i>Emberiza cia</i>	100 000
Bakcsó	<i>Nycticorax nycticorax</i>	100 000
Barátkeselyű	<i>Aegyptus monachus</i>	250 000
Barna kánya	<i>Milvus migrans</i>	500 000
Batla	<i>Plegadis falcinellus</i>	500 000
Békászó sas	<i>Aquila pomarina</i>	1 000 000
Borzas gödény	<i>Pelecanus crispus</i>	500 000
Bőjtí réce	<i>Anas querquedula</i>	100 000
Bölömbika	<i>Botaurus stellaris</i>	100 000
Cigányréce	<i>Aythya nyroca</i>	500 000
Császármadár	<i>Bonasa bonasia</i>	500 000
Csíkosfejű nádiposzáta	<i>Acrocephalus paludicola</i>	1 000 000
Darázsölyv	<i>Pernis apivorus</i>	100 000
Dögkeselyű	<i>Neophron percnopterus</i>	250 000
Eleonóra-sólyom	<i>Falco eleonora</i>	250 000
Északi sólyom (vadászsólyom)	<i>Falco rusticolus</i>	100 000
Fakó keselyű	<i>Gyps fulvus</i>	250 000
Fattyúszerkő	<i>Chlidonias hybridus</i>	100 000
Fehér gólya	<i>Ciconia ciconia</i>	100 000
Fehérfarkú lilebíbic	<i>Chettusia leucura</i> ( <i>Vanellus leucurus</i> )	500 000
Fehérhátú fakópáncs	<i>Dendrocopos leucotos</i>	250 000
Fehérkarmú vérese	<i>Falco naumanni</i>	500 000
Fehérszárnyú szerkő	<i>Chlidonias leucopterus</i>	250 000
Fekete gólya	<i>Ciconia nigra</i>	500 000
Fekete sas	<i>Aquila clanga</i>	500 000
Feketenyakú vöcsök	<i>Podiceps nigricollis</i>	100 000
Feketeszárnyú székicsér	<i>Glareola nordmanni</i>	500 000
Feldegg-sólyom	<i>Falco biarmicus</i>	100 000
Füleskuvik	<i>Otus scops</i>	100 000
Füstös réce	<i>Melanitta fusca</i> (Beleértve a <i>Melanitta deglandi</i> (tükrös réce) néven önálló fajként is ismert <i>Melanitta fusca deglandi</i> és <i>stejnegeri</i> alfajokat is.)	250 000
Gólyatöcs	<i>Himantopus himantopus</i>	250 000
Gulipán	<i>Recurvirostra avosetta</i>	250 000
Gyöngybagoly	<i>Tyto alba</i>	100 000



Gyurgyalag	<i>Merops apiaster</i>	100 000
Halászsas	<i>Pandion haliaetus</i>	500 000
Hamvas rétihéja	<i>Circus pygargus</i>	500 000
Haris	<i>Crex crex</i>	500 000
Héjasas	<i>Hieraaetus fasciatus</i>	250 000
Hóbagoly	<i>Nyctea scandiaca</i>	100 000
Jegesréce	<i>Clangula hyemalis</i>	250 000
Kanalasgém	<i>Platalea leucorodia</i>	500 000
Kék vércse	<i>Falco vespertinus</i>	500 000
Kékcőrű réce	<i>Oxyura leucocephala</i>	500 000
Kerecsensólyom	<i>Falco cherrug</i>	1 000 000
Kerti sármány	<i>Emberiza hortulana</i>	500 000
Kígyászölyv	<i>Circaetus gallicus</i>	1 000 000
Kis csér	<i>Sterna albifrons</i> (Beleértve a <i>Sterna antillarum</i> ( <i>Sternula antillarum</i> – karibi csér) néven önálló fajként is ismert <i>Sterna albifrons antillarum</i> alfajt is.)	500 000
Kis héja	<i>Accipiter brevipes</i>	500 000
Kis kárókatona	<i>Phalacrocorax pygmeus</i>	100 000
Kis kócsag	<i>Egretta garzetta</i>	250 000
Kis légykapó	<i>Ficedula parva</i> (Beleértve a <i>Ficedula albicilla</i> (tajgai légykapó) néven önálló fajként is ismert <i>Ficedula parva albicilla</i> alfajt is.)	100 000
Kis lilik	<i>Anser erythropus</i>	1 000 000
Kormos szerkő	<i>Chlidonias niger</i>	250 000
Kövirigó	<i>Monticola saxatilis</i>	500 000
Kuvik	<i>Athene noctua</i>	100 000
Küszvágó csér	<i>Sterna hirundo</i>	100 000
Lilebíbic	<i>Chettusia gregaria</i>	250 000
Márványos réce	<i>Marmaronetta angustirostris</i>	250 000
Nagy fülemüle	<i>Luscinia luscinia</i>	100 000
Nagy goda	<i>Limosa limosa</i>	500 000
Nagy kócsag	<i>Egretta alba</i>	100 000
Nagy póling	<i>Numenius arquata</i>	500 000
Nagy sárszalonka	<i>Gallinago media</i>	250 000
Parlagi sas	<i>Aquila heliaca</i>	1 000 000
Piroslábú cankó	<i>Tringa totanus</i>	250 000
Pusztai ölyv	<i>Buteo rufinus</i>	100 000
Pusztai sas	<i>Aquila nipalensis</i>	250 000
Réti fülesbagoly	<i>Asio flammeus</i>	250 000
Rétisas	<i>Haliaeetus albicilla</i>	1 000 000
Reznek	<i>Tetrax tetrax</i>	500 000
Rózsás gödény	<i>Pelecanus onocrotalus</i>	250 000
Sárszalonka	<i>Gallinago gallinago</i> (Beleértve a <i>Gallinago delicata</i> (amerikai sárszalonka) néven önálló fajként is ismert <i>Gallinago gallinago delicata</i> alfajt is.)	100 000
Steller-pehelyréce	<i>Polysticta stelleri</i>	250 000
Szalakóta	<i>Coracias garrulus</i>	500 000
Széki lile	<i>Charadrius alexandrinus</i>	1 000 000
Székicsér	<i>Glareola pratincola</i>	500 000
Szerecsensirály	<i>Larus melanocephalus</i>	100 000
Szikipacsirta	<i>Calandrella brachydactyla</i>	500 000
Szirti sas	<i>Aquila chrysaetos</i>	500 000

Tavi cankó	<i>Tringa stagnatilis</i>	250 000
Törpegém	<i>Ixobrychus minutus</i>	100 000
Törpesas	<i>Hieraaetus pennatus</i>	500 000
Törpevízicsibe	<i>Porzana pusilla</i>	500 000
Túzok	<i>Otis tarda</i>	1 000 000
Ugartyúk	<i>Burhinus oediconemus</i>	500 000
Uhu	<i>Bubo bubo</i> (Beleértve a <i>Bubo bengalensis</i> (bengáli uhu) és <i>Bubo tenuipes</i> (koreai uhu) néven önálló fajként is ismert <i>Bubo bubo bengalensis</i> és <i>Bubo bubo tenuipes</i> alfajokat is.)	500 000
Uráli bagoly	<i>Strix uralensis</i>	100 000
Üstökösgém	<i>Ardeola ralloides</i>	500 000
Vándorsólyom	<i>Falco peregrinus</i>	500 000
Vékonycsőrű póling	<i>Numenius tenuirostris</i>	1 000 000
Vízirigó	<i>Cinclus cinclus</i>	500 000
Vörös gém	<i>Ardea purpurea</i>	250 000
Vörös kánya	<i>Milvus milvus</i>	500 000
Vörösnyakú lúd	<i>Branta ruficollis</i>	1 000 000
Vörösnyakú vöcsök	<i>Podiceps grisegena</i>	250 000
<b>EMLŐSÖK</b>		
<b>Denevérek rendje</b>		
Csonkafülű denevér	<i>Myotis emarginatus</i>	100 000
Hosszúszárnyú denevér	<i>Miniopterus schreibersii</i>	250 000
Kereknyergű patkósdenevér	<i>Rhinolophus euryale</i>	250 000
Nagy patkósdenevér	<i>Rhinolophus ferrumequinum</i>	100 000
Nagyfülű denevér	<i>Myotis bechsteinii</i>	100 000
Óriás-koraidenevér	<i>Nyctalus lasiopterus</i>	500 000
Piszedenevér	<i>Barbastella barbastellus</i>	100 000
Tavi denevér	<i>Myotis dasycneme</i>	100 000
<b>Rágcsálók rendje</b>		
Csíkos szöcskeegér	<i>Sicista subtilis</i>	1 000 000
Erdei pele	<i>Dryomys nitedula</i>	100 000
Északi pocok	<i>Microtus oeconomus</i>	500 000
Nyugati földikutya	<i>Nannospalax leucodon</i> (Nagyfaj. Beleértve a <i>Nannospalax transsylvanicus</i> (erdélyi földikutya), <i>Nannospalax hungaricus</i> (magyar földikutya), <i>Nannospalax montanosyrmiensis</i> (délvidéki földikutya) és <i>Nannospalax syriensis</i> (szerémségi földikutya) néven leírt kistípusokat is.)	1 000 000
Ürge	<i>Spermophilus citellus</i>	250 000
<b>Ragadozók rendje</b>		
Barna medve	<i>Ursus arctos</i>	250 000
Farkas	<i>Canis lupus</i>	250 000
Hiúz	<i>Lynx lynx</i>	500 000
Vadmacska	<i>Felis silvestris</i>	250 000
Vidra	<i>Lutra lutra</i>	250 000

### 4.3. Elkészült fajmegőrzési tervek

#### Állatok (25 db)

Alpesi göte (*Triturus alpestris*)  
Anker-araszoló (*Erannis ankeraria*)  
Atracélcincér (*Pilemia tigrina*)  
Bánáti csiga (*Helicigona (Drobacia) banatica*)  
Csíkos boglárka (*Polyommatus damon*)  
Csíkos szöcskegér (*Sicista subtilis*)  
Csüngő araszoló (*Phyllometra culminaria*)  
Díszes tarkalepke (*Euphydryas maturna*)  
Dobozi pikkelyescsiga (*Hygromia kovacsi*)  
Északi pocok (*Mycrotus oeconomus mehelyi*)  
Ezüstsávós szénalepke (*Coenonympha oedippus*)  
Farkas (*Canis lupus*)  
Fehér gólya (*Ciconia ciconia*)  
Haragos sikló (*Coluber caspius*)  
Hiúz (*Lynx lynx*)  
Kék vércse (*Falco vespertinus*)  
Kis lilik (*Anser erythropus*)  
Nagy szikibagoly (*Gortyna borelii*)  
Nyugati földikutya (*Nannospalax leucodon*)  
Pusztai gyalogcincér (*Dorcadion aethiops*)  
Rákosi vipera (*Vipera ursinii*)  
Széki lile (*Charadrius alexandrinus*)  
Túzok (*Otis tarda*)  
Vértesi csuklyásbagoly (*Cucullia mixta*)  
Villányi télibagoly (*Polymyxis rufocincta*)

#### Növények (20 db)

Aldrovanda (*Aldrovanda vesiculosa*)  
Bánáti bazsarózsa (*Paeonia banatica*)  
Boldogasszony papucs (*Cypripedium calceolus*)  
Bókoló zsálya (*Salvia nutans*)  
Borzas macskamenta (*Nepeta parviflora*)  
Egyhajúvirág (*Bulbocodium vernum*)  
Erdélyi hérics (*Adonis x hybrida*)  
Északi sárkányfű (*D. ruyschiana*)  
Hagymaburok (*Liparis loeselii*)  
Magyar kökörcsin (*Pulsatilla pratensis subsp. hungarica*)  
Magyarföldi husáng (*Ferula sadleriana*)  
Mocsári angyalgyökér (*Angelica palustris*)  
Mocsári kardvirág (*Gladiolus palustris*)  
Négyszarkú piramismoha (*Pyramidula tetragona*)  
Osztrák sárkányfű (*Dracocephalum austriacum*)  
Tartós szegfű (*Dianthus diutinus*)  
Tátogó kökörcsin (*Pulsatilla patens*)  
Tátorján (*Crambe tataria*)

Tornai vértő (*Onosma tornense*)  
 Zöld koboldmoha (*Buxbaumia viridis*)  
 Zöld seprőmoha (*Dicranum viride*)

#### 4.4. Védett mesterséges üregek

Természetvédelmi (földtudományi, élővilágvédelmi) jelentőségük alapján a 63/2015. (X. 16.) FM rendelettel védetté nyilvánított mesterséges üregek:

	Név	Település	Érintett nemzeti park igazgatóság
1.	Bomboly-bánya Alsó-táró	Mád	ANPI
2.	Bomboly-bánya Felső-táró	Mád	ANPI
3.	Bomboly-bánya Pihenő-vágat	Mád	ANPI
4.	Hosszú-táró	Mád	ANPI
5.	Korom-hegyi Kajati-táró	Füzérkajata	ANPI
6.	Mogyorós-tetői üregrendszer	Edelény	ANPI
7.	Patkós-akna	Mád	ANPI
8.	Zsolnay bánya	Sárospatak	ANPI
9.	Kislódi bauxitbánya szállítóvágata	Kislód	BfNPI
10.	Antal-táró	Recsk	BNPI
11.	Béke-táró	Parádsasvár	BNPI
12.	Denevér-táró	Szarvaskő	BNPI
13.	Ezüstbánya-táró	Gyöngyösoroszi	BNPI
14.	Etelka I. táró	Parád	BNPI
15.	Vizeslyuk-táró I.	Mátraszentimre	BNPI
16.	Y-táró	Miskolc III. kerület	BNPI
17.	Dömösi Vizes bánya	Dömös	DINPI
18.	Gánt-bányatelepi bányavágat	Gánt	DINPI
19.	Gánti bányavágat	Csákvár	DINPI

20.	Szokolyai vasbánya	Szokolya	DINPI
21.	Keselő-hegyi eocénbánya K-i bányavágata	Tatabánya	DINPI
22.	Keselő-hegyi II. triászbánya tárója	Tatabánya	DINPI
23.	Lukácsszállási bánya	Szokolya	DINPI
24.	Nógrádi-úti hevérlyuk	Szokolya	DINPI

## 5. ÖKOTURISZTIKAI LÉTESÍTMÉNYEK

### 5.1. Fogadó-, látogató- és oktatóközpontok

		<i>Név</i>	<i>Település</i>	<i>Létrehozás/ felújítás éve</i>
<b>ANPI</b>	1	Kúria Oktatóközpont	Jósvafő	2005
	2	Vörös-tói Fogadóközpont	Aggtelek	2005
	3	Fogadóközpont, Aggtelek	Aggtelek	1998
	4	Tengerszem Hotel és Étterem	Jósvafő	1999
	5	Művészetek Magtára	Bódvaszilás	2012
<b>BfNPI</b>	6	Pannon Csillagda Látogatóközpont	Bakonybél	2012
	7	Levendula Ház Látogatóközpont	Tihany	2011
	8	Kápolnapusztai Bivalyrezervátum	Kápolnapusztá	2004
	9	Tapolcai-tavasbarlang Látogatóközpont	Tapolca	2017
<b>BNPI</b>	10	Nyugati Kapu Látogatóközpont	Felsőtárkány	2005
	11	Ipolytarnóci Ősmaradványok TT Bemutatóhely	Ipolytarnóc	2007
	12	Szent István-barlang Fogadóépület – Lillafüred	Miskolc–Lillafüred	2001
	13	Baglyas-kő Vár Természetvédelmi Látogatóközpont	Salgótarján	2011
	14	Millenniumi Tanösvény és Információs Ház	Szilvásvárad	2000
	15	Szalajka-völgyi Információs Ház	Szilvásvárad	2015
<b>DDNPI</b>	16	Tettye Oktatási Központ	Pécs	1998
	17	Dráva Kapu Bemutatóközpont, Drávaszentés	Barcs–Drávaszentés	2004 / 2008
	18	Ős-Dráva Látogatóközpont	Szaporca	2015
<b>DINPI</b>	19	Sas-hegyi Látogatóközpont	Budapest, XI. ker.	2012
	20	Pilisi Ien Látogatóközpont	Pilisszentiván	2012
	21	Hiúz Ház Erdei Iskola és Látogatóközpont Királyréten	Szokolya – Királyrét	2013/2014
	22	Kökörcsin Ház Erdei Iskola	Esztergom	2015
<b>FHNPI</b>	23	Kócsagvár	Sarród	1993
	24	Bemutató Majorság és Látogatóközpont	Sarród-Lászlómajor	2012
<b>HNPI</b>	25	Hortobágyi Nemzeti Park Látogatóközpont	Hortobágy	2007
<b>KMNPI</b>	26	Sterbetz István Tűzokvédelmi Látogatóközpont	Dévaványa	2013

	27	Körös-völgyi Látogatóközpont és Állatpark	Szarvas	2003
	28	Bihari Madárvárta	Biharugra	2007
<b>KNPI</b>	29	Természet Háza	Kecskemét	2001
	30	Tisza-völgyi Bemutatóház	Szatymaz	2004
<b>ÖNPI</b>	31	Harmatfű Természetvédelmi Oktatóközpont	Őriszentpéter	2000
	32	Bechtold István Természetvédelmi Látogatóközpont	Kőszeg	2006

## 5.2. Tanösvények

	<i>Tanösvény neve</i>	<i>Település</i>	<i>Védett természeti terület</i>	<i>Létrehozás, felújítás éve</i>	<i>Állomások száma (db)</i>	<i>Útvonal hossza (km)</i>
<b>Aggteleki Nemzeti Park Igazgatóság</b>						
1	Baradla tanösvény	Aggtelek - Jósfa	Aggteleki NP	1983	19	7,5
2	Tohonya-Kurisztlan tanösvény	Jósfa	Aggteleki NP	1995	20	10
3	Szádvár tanösvény	Szögliget	Aggteleki NP	2003	12	4,5
4	Bódva-völgyi tanösvény	Perkupa	Aggteleki NP	2005	6	2
5	Fürkés ösvény	Jósfa	Aggteleki NP	2005	12	1,5
6	Zöld határ tanösvény	Aggtelek - Dóma (SK)	Aggteleki NP	2010	12	7
7	Bodrogzugi vízitúra tanösvény	Tokaj	Tokaj-Bodrogzug TK	2006	18	35
8	Kincskereső tanösvény	Aggtelek	Aggteleki NP	2016	6	1
<b>Balaton-felvidéki Nemzeti Park Igazgatóság</b>						
9	Lóczy-Gejzír sétaút	Tihanyi-félsziget	Balaton-felvidéki NP	1982, 2007 (f)	9	18
10	Geológiai-botanikai tanösvény	Badacsony	Balaton-felvidéki NP	1992, 1998 (f), 2009 (f)	10	4
11	Bazaltorgonák tanösvény	Szt. György-hegy	Balaton-felvidéki NP	2000, 2008 (f)	7	4
12	Pele Apó ösvénye	Balatonyörök	Balaton-felvidéki NP	2005	36	15
13	Búbos vöcsök tanösvény	Kis-Balaton	Balaton-felvidéki NP	2003	13	1
14	Kamon-kő tanösvény	Szigliget	Balaton-felvidéki NP	2006	9	6
15	Kócsag tanösvény	Kis-Balaton, Diás-sziget	Balaton-felvidéki NP	2010	12	1

16	Boroszlán tanösvény	Bakonybél	Magas-bakonyi TK	1994, 2003 (f)	8	7
17	Kitaibel tanösvény	Somlóvásárhely	Somló TK	2004, 2008 (f)	9	3
18	Pele körút	Csopak	Balaton- felvidéki NP	2005	10	1
19	Káli-medence túrahálózat	Káli-medence	Balaton- felvidéki NP	1998	79	205
20	Csengő tanösvény	Olaszfa- Bakonynána	-	2011	3	10
21	Bazaltkarszt tanösvény	Ajka, Úrkút	-	2011	5	6
22	Aknabarlangok tanösvény	Tés	-	2011	2	5,5
23	Attyai láprét tanösvény	Pápakovácsi	Attyai láprét TT	2014	6	0,9
24	Zergeboglár tanösvény	Nemeshany	védett természeti terület	2014	5	1,2
25	Pécselyi-medence tanösvény	Pécsely	Balaton- felvidéki NP	2014	4	4,9
26	Boros Ádám tanösvény	Szentbékállá, Köveskál	Balaton- felvidéki NP	2014	6	5,7
27	Batyki láprét tanösvény	Batyk	védett természeti terület	2014	3	2
28	Töreki tanösvény	Siófok	védett természeti terület	2014	4	0,7
<b>Bükk Nemzeti Park Igazgatóság</b>						
29	Rejteki természetismereti tanösvény	Rejte	Bükk NP	1986	5	0,8
30	Tamás-kúti tanösvény	Felsőtárkány	Bükk NP	2010	5	8
31	Rejte - Répáshuta tanösvény	Rejte	Bükk NP	1987	12	9
32	Kő-közi tanösvény	Felsőtárkány	Bükk NP	2004	5	0,8
33	Vár-hegyi tanösvény	Felsőtárkány	Bükk NP	2004	6	10
34	Barát-réti tanösvény	Felsőtárkány	Bükk NP	2004	4	6,5
35	Olasz-kapui tanösvény	Bükk-fennsík	Bükk NP	2003	6	7,2
36	Jávorkúti tanösvény	Bükk-fennsík	Bükk NP	2003	4	3
37	Nagymező - Kis-kőháti- zsomboly tanösvény	Bükk-fennsík	Bükk NP	2003	3	3
38	Szarvaskői geológiai tanösvény	Szarvaskő	Bükk NP	2000	11	8,8
39	Szinva tanösvény	Lillafüred- Felsőhárom	Bükk NP	1994, 2002 (f)	6	4
40	Bél-kői tanösvény	Bélapátfalva	Bél-kő TT	2003	7	5
41	Szalajka-völgyi természetvédelmi bemutatóösvény	Szilvásvár	Bükk NP	2000	10	4,2
42	Millenniumi természetismereti és erdészeti bemutató sétaút	Szilvásvár	Bükk NP	2000	20	2,5
43	Cserépfalui „Ördögtorony” tanösvény	Cserépfalu	Bükk NP	2002	20	10
44	Ipolytarnóc – Kőszikla	Ipolytarnóc	Ipolytarnóci	2005	16	4



	tanösvény		Ősmeradványok TT			
45	Ipolytarnóc – Biológiai tanösvény	Ipolytarnóc	Ipolytarnóci Ősmeradványok TT	2000, 2005 (f)	14	4,5
46	Ipolytarnóc – Közétparki ösvény	Ipolytarnóc	Ipolytarnóci Ősmeradványok TT	1996, 2005 (f)	11	0,7
47	Ipolytarnóc – Borókás-árok geológiai tanösvény	Ipolytarnóc	Ipolytarnóci Ősmeradványok TT	1985, 2005 (f)	7	0,8
48	Ipolytarnóc – Lombkorona sétány	Ipolytarnóc	Ipolytarnóci Ősmeradványok TT	2010	2	0,15
49	Nagy-kői tanösvény	Bükkszenterzsébet - Tarnalelesz	Tarnavidéki Tájvédelmi Körzet	2011	5	7,1
50	Hollókő – Vártúra Ösvény – Holló Ösvény	Hollókő	Hollókői TK	2004	23	5,5
51	Sámsonházi Geológiai Tanösvény	Sámsonháza	Kelet-Cserhát TK	2007/20 11	12	3
52	Salgótarján – Boszorkány-kő Geológiai Tanösvény	Salgótarján	Karancs– Medves TK	2003/20 11	13	0,4
53	Salgótarján – Szilvás-kői Geológiai Tanösvény	Salgótarján	Karancs– Medves TK	2003/20 12	12	3,5
54	Somoskő – Magyar-bányai Kőpark	Salgótarján- Somoskő	Karancs– Medves TK	2002	13	0,15
55	Salgó – Somoskő vára tanösvény	Somoskőújfalú- Salgótarján	Karancs– Medves TK	2002	8	5
56	Eresztvényi Kőbányák	Eresztvény	Karancs– Medves TK	2004/20 13/2014	4	3
57	Parádfürdő – Ilona-völgyi Geológiai Tanösvény	Parádfürdő	Mátrai TK	2002	8	6,5
58	Sár-hegyi természetismereti tanösvény	Gyöngyös	Mátrai TK	1996	12	7
59	Pély-Ludas tanösvény	Pély, Tarnaszentmiklós	Hevesi Füves Puszták TK	2013	8	15
60	Nagy-Hanyi Tanösvény	Dormánd	Hevesi Füves Puszták TK	2015	9	6,5
61	Berek-erdő tanösvény	Kerecsend	Kerecsendi-erdő TT	2014	5	3,5
62	Ilona-völgyi geológiai tanösvény	Parádfürdő	Mátrai TK	2001	8	6,5
63	Buda-hegyi geológiai és botanikai tanösvény	Sámsonháza	Nógrádi Tájegység	2008	12	1
64	Függőkői tanösvény		Keleti Cserhát TK		3	0,5
65	Szélkiáltó tanösvény	Tiszababolna	Dél-Borsodi Mezőség TK	2008	12	0,5
66	Szomolya – kaptárkő Tanösvény	Szomolya	BNPI Nyugat- Bükki Tájegység	2014	3	0,3
67	Kesznyéteni Tájvédelmi Körzet agrár-környezetgazdálkodási	Kesznyéten	Kesznyéteni TK	1999	7	4

	tanösvény					
68	Kékes tanösvény	Kékestető	Mátrai TK	2017	10	8,5
<b>Duna-Dráva Nemzeti Park Igazgatóság</b>						
69	Cikta tanösvény	Nagydorog	Dél-Mezőföld TK	2012	8	5
70	Báránfyoki tanösvény	Szekszárd-Báránfyok	Duna-Dráva NP	2000 / 2010	6	2,1
71	Nyéki-Holt-Duna tanösvény	Pörböly	Duna-Dráva NP	2000/2010	6	2,2
72	Nagypartosi tanösvény	Kölked	Duna-Dráva NP	2003 / 2004 / 2010	6	2,5
73	Órtilos Dráva-ártér tanösvény	Órtilos	Duna-Dráva NP	2003 / 2005 / 2010	3	1
74	Drávaszentesi Üde rétek tanösvény	Barcs-Drávaszentés	Duna-Dráva NP	1999 / 2005	5	3
75	Barcsi Borókás tanösvény	Barcs-Drávaszentés	Duna-Dráva NP	1996/2000, 2002, 2007	3	5
76	Csomoros-sziget tanösvény	Barcs	Duna-Dráva NP	2004	10	0,6-0,8
77	Kormorános-erdő tanösvény	Matty	Duna-Dráva NP	2000	6	2
78	Boros-Dráva tanösvény	Old	Duna-Dráva NP	2000	2	1
79	Vasút-oldali túraútvonal	Gyékényes-Zákány	Duna-Dráva NP	2003	1	4
80	Vár-völgyi Geológiai tanösvény	Magyaregregy	Kelet-Mecsek TK	1996 / 2004, 2007	6	3
81	Óbányai Pro Silva tanösvény	Óbánya	Kelet-Mecsek TK	2001 / 2007/2014	5	2
82	Ürge tanösvény	Paks	Dél-Mezőföld TK	2002 / 2005, 2012	8	4
83	Fekete Harkály tanösvény	Kaposvár-Töröcske	Zselici TK	2010	13	4
84	Denevér tanösvény	Abaliget	Nyugat-Mecsek TK	1998 / 2011	13	3 / 5 / 8
85	Orfői Vízfő tanösvény	Orfű	Nyugat-Mecsek TK	2003	4	1
86	Kövírozsa tanösvény	Pécs	Nyugat-Mecsek TK	1987 / 1998, 2007, 2011	8	8
87	Ammonitesz tanösvény	Villány	Villányi Templom-hegy TT	2002 / 2007, 2011	6	2

88	Vén Fák ösvénye	Bélavár	Duna-Dráva NP	2010	6	2
89	Tőzike tanösvény	Mesztegyő-Kakpuszta	Boronka-Melléki TK	2011	8	6
90	Bőköz tanösvény	Kisszentmárton, Mailáthpuszta	DDNP Kelet-Dráva TE	2006	6	2
91	Eltűnt puszták nyomában tanösvény	Mesztegyő-Kakpuszta	Boronka-Melléki TK	2013	11	9
92	Kenderáztató tanösvény	Drávaszabolcs	DDNP Kelet-Dráva TE	2015	6	6
93	Ős-Dráva tanösvény	Szaporca	DDNP Kelet-Dráva TE	2015	9	3
94	A Dráva élővilága tanösvény	Szaporca	DDNP Kelet-Dráva TE	2015	12	14
95	Hagyományos gazdálkodás tanösvény	Szaporca	DDNP Kelet-Dráva TE	2015	11	0,9
<b>Duna-Ipoly Nemzeti Park Igazgatóság</b>						
96	Nagy-Szénás tanösvény	Nagykovács	Budai TK, Szénások Európa Diplomás Terület	2000 / 2004 / 2008	7	2,1
97	Jági tanösvény	Pilisszentiván	Budai TK, Szénások Európa Diplomás Terület	2002 / 2004 / 2008	6	3,5
98	Remete-szurdok tanösvény	Budapest II. ker - Nagykovács	Budai TK	2003	5	0,75
99	Fóti-Somlyó tanösvény	Fót	Fóti Somlyó TT	2006	11	3,5
100	Sas-hegy tanösvény	Budapest, XI. ker.	Budai Sas-hegy TT	2004 / 2008	7	0,8
101	Kőpark tanösvény	Budapest, XII. ker.	Jókai kert TT	2004		0,2
102	Selyem-réti tanösvény	Ócsa	Ócsai TK	1979 / 2002	6	1,5
103	Haraszt-hegyi tanösvény	Csákvár	Vértési TK	1976 / 2007	7	3,5
104	Strázsa-hegyi tanösvény	Esztergom	Duna-Ipoly NP	2006	7	1,2
105	Tanösvény a Turjánban	Ócsa	Ócsai TK	2003	9	1,2
106	Sóvirág tanösvény	Farmos	Tápió-Hajta Vidéke TK	2006 / 2007		0,5
107	Kékbegy tanösvény	Farmos	Tápió-Hajta Vidéke TK	2007		0,2
108	Apródok útja tanösvény	Drégelypalánk	Duna-Ipoly NP	2007 / 2014	8	7,2
109	Páskom legelő tanösvény	Dejtár	Duna-Ipoly NP	2007 / 2014	6	3
110	Pálfája tanösvény	Nagykőrös	Duna-Ipoly NP	2008	9	1,8
111	Sisakvirág	Nagykovács	Budai TK	2012		
112	Madárdal tanösvény	Dinnyés	Dinnyési-fertő TT	2010	9	3
113	Királyréti tanösvény	Szokolya – Királyrét	Duna-Ipoly NP	2014	9	2,9

<b>Fertő-Hanság Nemzeti Park Igazgatóság</b>						
114	Sziki őszirózsa tanösvény	Fertőújlak	Fertő-Hanság NP	2003	8	2,5
115	Hany Istók tanösvény	Osli, Földsziget	Fertő-Hanság NP	2007	7	5
116	Tőzike tanösvény	Csáfordjánosfa, Nagygeresd	Fertő-Hanság NP	2007	5	1
117	Vizi Rence Túraútvonal	Fertőrákos	Fertő-Hanság NP	1994	1	6
118	Holt-Rába tanösvény	Győr	Pannonhalmi TK	1998, 2007	5	6
119	Ravazd-Sokorópátkai tanösvény	Ravazd-Sokorópátka	Pannonhalmi TK	1997, 2002	4	8
120	Természetvédelmi bemutató útvonal	Pannonhalma	Pannonhalmi TK	1997, 2002	3	1,5
121	Ökoturisztikai bemutatóútvonal	Kisbodak, Dunaremete, Ásványráró, Lipót, Dunaszeg	Szigetközi TK	2004, 2011	12	18
122	Fürtös bodza tanösvény	Sopron-Ágfalva	Soproni TK	2013	10	8
<b>Hortobágyi Nemzeti Park Igazgatóság</b>						
123	Szálkahalmi bemutatóterület / Szálkahalmi tanösvény	Hortobágy	Hortobágyi NP	1980	9	1,1
124	Hortobágy-halastavi bemutatóterület / Hortobágy-halastavi tanösvény vagy más néven Öregtavi tanösvény	Hortobágy	Hortobágyi NP	1996 / 2011 /2015	18	25
125	Egyek-pusztakócsi mocsarak bemutatóterület / Górési tanösvény és Fekete-rét tanösvény	Hortobágy	Hortobágyi NP	1996/2013	6	11
126	Malomházi bemutatóterület / Malomházi tanösvény	Hortobágy	Hortobágyi NP	2012	2	5
127	Jónásrészi tanösvény	Vámospércs - Nyíracsád	Hajdúsági TK	1998	11	8
128	Bihari sík tanösvény	Földes	Bihari-sík TK	2007	20	7,2
129	Cégénydányádi tanösvény	Cégénydányád	Szatmár-Beregi TK	2008 /2015	19	1,5
130	Bátorligeti Ősláp tanösvény	Bátorliget	Szatmár-Beregi TK	1973	5	1,5
131	Daru-láp tanösvény	Kokad	Daru-láp (ex lege)	2014	7	2
132	Tisza-tavi vízi sétány és tanösvény	Poroszló	Hortobágyi NP	2005 / 2014	4	1,5
133	Tarpai "Szőlőhegy" tanösvény	Tarpa	Szatmár-Beregi TK	1998	5	1,5
<b>Körös-Maros Nemzeti Park Igazgatóság</b>						

134	Réhelyi tanösvény	Dévaványa-Réhely	Körös-Maros NP	2000	8	1,5
135	Kígyósi tanösvény	Szabadkígyós	Körös-Maros NP	2001	4	5
136	Mágor-pusztai tanösvény	Vésztő-Mágor	Körös-Maros NP	2004	6	0,5
137	Sző-réti tanösvény	Biharugra	Körös-maros NP	2016	5	1,8
138	Halásztelki tanösvény	Szarvas	Körös-Maros NP	2009	10	3
139	Bökényi tanösvény	Magyarcsadád-Bökény	Körös-Maros NP	2017	7	2
<b>Kiskunsági Nemzeti Park Igazgatóság</b>						
140	Aqua Colun tanösvény	Izsák	Kiskunsági NP	2006	5	3,5
141	Árpád fejedelem tanösvény	Tiszaalpár	Kiskunsági NP	2005	11	3
142	Báránypirosító tanösvény	Fülöpháza	Kiskunsági NP	2004	8	1,7
143	Bikatotok tanösvény	Izsák	Kiskunsági NP	2011	6	2
144	Garmada tanösvény		Kiskunsági NP	2013	14	7
145	Kontyvirág tanösvény	Tóserdő	Kiskunsági NP	2005-2014	6	3,5
146	Kosbor tanösvény	Kunadacs	Kiskunsági NP	2005	5	1,7
147	Pimpó tanösvény	Orgovány	Kiskunsági NP	2003	6	5,8
148	Rekettye tanösvény	Ágasegyháza	Kiskunsági NP	2005	6	2,3
149	Sáskajárás sétaút	Bugac	Kiskunsági NP	2005	9	0,4
150	Sirály tanösvény	Szatymaz	Pusztaszeri TK, Fehér-tó	2006-2015	5	2,07
151	Kékmoszat tanösvény	Dunapataj	Szelidi-tó	2005	12	2,4
152	Vörös-mocsár tanösvény	Császártöltés	Kiskunsági NP	2006	5	2,42
153	Vöcsök tanösvény	Pálmonostora	Péteri-tó TT	2001-2015	7	3,2
154	Csipak tanösvény	Mórahalom	Körös-éri TK	2007-2016	9	3
155	Bölömbika tanösvény	Mórahalom	Körös-éri TK	2007-2016	6	3
156	Csodarét tanösvény	Ásotthalom	Körös-éri TK	2007-2016	10	4
157	Földvár tanösvény	Tiszaalpár	Kiskunsági NP	2005-2014	6	0,2
158	Réce tanösvény	Apaj	Kiskunsági NP	2005	5	1,1
159	Pusztatúra	Bugac	Kiskunsági NP	2014	6	6
160	Fejeték-tanösvény	Kiskunhalas	Kiskunhalas Fejetéki-mocsár TT	2015	10	5
161	Csárda-halom	Dunatétlen	ex-lege	2014	1	0,5
162	Érsekhalmi földvár	Érsekhalom	ex-lege	2014	1	0,8
163	Vaskúti halmok	Vaskút	ex-lege	2014	1	1,3
164	Árvalányhaj tanösvény	Fülöpháza	Fülöpházi	2015	6	1,5

			buckavidék			
165	Gulipán tanösvény	Fülöpszállás	Felső-kiskunsági tavak	2014	5	1,3
166	Tartós szegfű tanösvény	Kiskunmajsza-Bodoglár	Kiskunmajsai-homokbuckák TT (helyi)	2010	5	1
167	Kolon-tavi Orchideák tanösvény	Páhi Kolon-tó	Páhi Kolon-tó	2016	8	8
<b>Őrségi Nemzeti Park Igazgatóság</b>						
168	Chernel-kerti (Védett növényeket bemutató) tanösvény	Kőszeg	Chernel-kert	1999	1	0,3
169	Madárvédelmi tanösvény	Kőszeg	Chernel-kert	1996	5	0,3
170	Rezgőnyár tanösvény	Őriszentpéter	Őrségi NP	2003/2013	35	0,3
171	Sárgaliliom tanösvények	Velemér	Őrségi NP	2003/2013	11	6,2
172	Szala menti tanösvény	Szalafő	Őrségi NP	2006	9	3,8
173	Körtike tanösvény	Szalafő	Őrségi NP	2006	11	6,2
174	Felsőszéri tanösvény	Szalafő	Őrségi NP	2006	6	1,7
175	Fürge cselle tanösvény	Kercaszomor	Őrségi NP	2006	8	3,2
176	"Szomoróczy" tanösvény	Kercaszomor	Őrségi NP	2006	6	3
177	Rába menti tanösvény	Alsószölnök	Őrségi NP	2011	7	5,2
178	Róka gomba tanösvény	Apátistvánfalva	Őrségi NP	2011	6	3
179	Hármashatár tanösvény	Felsőszölnök	Őrségi NP	2011	7	4,7
180	Áfonyás tanösvény	Orfalu	Őrségi NP	2011	7	5,1
181	Malomgát tanösvény	Őrimagyarósd	Őrségi NP	2011	9	4
182	Nyugati pont tanösvény	Szakonyfalu	Őrségi NP	2011	5	2,2
183	Tőzegmohás láprét tanösvény	Szőce	Őrségi NP	2011	8	0,9
184	Ság hegy élővilága tanösvény	Celldömölk	Sághegyi TK	1994 / 2014	19	0,2
185	Ság Vulkánösvény	Celldömölk	Sághegyi TK	2011	12	0,6
186	Élet a kaszálógyümölcsösben	Szalafő	Őrségi NP	2013	21	0,3
187	Dobogó-erdő tanösvény	Körmend - Horvátnádajla	Őrségi NP	2013	10	2

### 5.3. Tájházak

NPI vagy részben NPI kezelésben

	<i>Név</i>	<i>Település</i>	<i>Védett természeti terület</i>	<i>Megnyitás, felújítás éve</i>
<b>Aggteleki Nemzeti Park Igazgatóság</b>				
1	Boldogkőváraljai Tájház	Boldogkőváralja	Zempléni TK	1986
<b>Balaton-felvidéki Nemzeti Park Igazgatóság</b>				

2	Talpasház	Vörs	Balaton-felvidéki NP	1979, 2007 (f), 2009 (f)
<b>Büki Nemzeti Park Igazgatóság</b>				
3	Oszla - Tájház	Cserépfalu	Büki NP	1981
4	Táj és Nép kiállítás	Hollókő	Hollókői TK	1982
5	Ároktői kiállítás	Ároktő	Borsodi-Mezőség TK	1993
<b>Duna-Ipoly Nemzeti Park Igazgatóság</b>				
6	Ócsai Tájház és Turjánház	Ócsa	Ócsai TK	1980 / 2013 (f)

#### 5.4. Arborétum, botanikus kert

NPI vagy részben NPI kezelésben

	<i>Név</i>	<i>Település</i>	<i>Védett természeti terület</i>	<i>Megnyitás / felújítás éve</i>
<b>Duna-Dráva Nemzeti Park Igazgatóság</b>				
1	Pintér-kert Arborétum	Pécs	Nyugat-Mecsek TK	1974/2013
<b>Duna-Ipoly Nemzeti Park Igazgatóság</b>				
2	Alcsúti Arborétum	Alcsútdoboz	Alcsúti Arborétum TT	1952/1976/1990/2012/2015
3	Tizsakürti Arborétum	Tizsakürt	Tizsakürti Arborétum TT	cca1855/1962/2006
<b>Órségi Nemzeti Park Igazgatóság</b>				
4	Chernel-kert	Kőszeg	helyi jelentőségű TT	1965

#### 5.5. Barlangi bemutatóhelyek

	<i>Név</i>	<i>Település</i>	<i>Védett természeti terület</i>	<i>Típus</i>	<i>Megnyitás, felújítás éve</i>
<b>Aggteleki Nemzeti Park Igazgatóság</b>					
1	Baradla-barlang	Aggtelek - Jósvafő	fokozottan védett barlang	tömeg- és kalandturizmus	2005
2	Vass Imre-barlang	Jósvafő	fokozottan védett barlang	zöld turizmus	1999
3	Rákóczi-barlang	Tornaszentandrás	fokozottan védett barlang	zöld turizmus	1991
4	Béke-barlang	Aggtelek - Jósvafő	fokozottan védett barlang	kalandturizmus	2005
5	Meteor-barlang	Bódvaszilas	fokozottan védett barlang	kalandturizmus	2007
6	Kossuth-barlang	Jósvafő	fokozottan védett barlang	kalandturizmus	2007
<b>Balaton-felvidéki Nemzeti Park Igazgatóság</b>					

7	Lóczy-barlang	Balatonfüred	fokozottan védett barlang	tömegturizmus	1989
8	Tapolcai-tavasbarlang	Tapolca	fokozottan védett barlang	tömegturizmus	1990
9	Csodabogyós-barlang	Balatonederics	fokozottan védett barlang	kalandturizmus	2006
10	Szentgáli-kölik	Szentgál	fokozottan védett barlang	kalandturizmus	2008
<b>Bükk Nemzeti Park Igazgatóság</b>					
11	Szt. István-barlang	Miskolc-Lillafüred	fokozottan védett barlang	tömegturizmus	1984/2014
12	Anna-barlang	Miskolc-Lillafüred	fokozottan védett barlang	tömegturizmus	1984/2012
13	Kő-lyuk	Parasznya	fokozottan védett barlang	kalandturizmus	2007
14	Létrási-vizesbarlang	Miskolc	fokozottan védett barlang	kalandturizmus	2007
15	Balla-barlang	Répáshuta	fokozottan védett barlang	zöld turizmus	2007
16	Bolhási-Jávorkúti-barlangrendszer	Miskolc	fokozottan védett barlang	kalandturizmus	2007
17	Esztáz-kői-barlang	Felsőtárkány	fokozottan védett barlang	kalandturizmus	2007
18	Gyurkó-lápai-barlang	Varbó	fokozottan védett barlang	kalandturizmus	2007
19	Hillebrand Jenő-barlang	Parasznya	fokozottan védett barlang	kalandturizmus	2007
20	Istállós-kői-barlang	Szilvásvár	fokozottan védett barlang	zöld turizmus	2007
21	Körös-barlang	Szilvásvár	fokozottan védett barlang	kalandturizmus	2007
22	Lilla-barlang	Parasznya	fokozottan védett barlang	kalandturizmus	2007
23	Pongor-lyuk	Répáshuta	fokozottan védett barlang	zöld turizmus	2007
24	Suba-lyuk	Cserépfalu	fokozottan védett barlang	zöld turizmus	2007
25	Szeleta-barlang	Miskolc	fokozottan védett barlang	zöld turizmus	2007
26	Vénusz-barlang	Parasznya	fokozottan védett barlang	kalandturizmus	2007
27	Kecske-lyuk	Miskolc	fokozottan védett barlang	kalandturizmus	2007
28	Büdös-pest	Miskolc	fokozottan védett barlang	zöld turizmus	2007
<b>Duna-Dráva Nemzeti Park Igazgatóság</b>					
29	Abaligeti-barlang	Abaliget	fokozottan védett barlang	tömegturizmus	2002



30	Mészégető-források barlangja	Orfű	fokozottan védett barlang	kalandturizmus	2007
31	Trió-barlang	Orfű	fokozottan védett barlang	kalandturizmus	2006
32	Tettyei Mésztafa-barlang	Pécs	megkülönböztetetten védett	tömegturizmus	2008
33	Szuadó-völgyi-víznyelőbarlang	Orfű	fokozottan védett barlang	kalandturizmus	2006
34	Gilisztás-víznyelőbarlang	Orfű	ex lege	kalandturizmus	2015
<b>Duna-Ipoly Nemzeti Park Igazgatóság</b>					
35	Pál-völgyi-barlang	Budapest	fokozottan védett barlang	tömeg- és kalandturizmus	1916 / 2003
36	Szemlő-hegyi-barlang	Budapest	fokozottan védett barlang	tömegturizmus	1986 / 2003
37	Budai Vár-barlang	Budapest	fokozottan védett barlang	tömegturizmus	1926-1951/1992/2012
38	Solymári-ördöglyuk	Solymár	fokozottan védett barlang	kalandturizmus	1995
39	Mátyás-hegyi-barlang	Budapest	fokozottan védett barlang	kalandturizmus	2003
40	Sátorkőpusztai-barlang	Esztergom	fokozottan védett barlang	kalandturizmus	1995

## 5.6. Egyéb bemutatóhelyek

A nemzeti park igazgatóság fenntartásában lévő egyéb látogatható bemutatóhelyek (múzeum, kiállítás stb.)

	<i>Név</i>	<i>Település</i>	<i>Védett természeti terület</i>	<i>Típus</i>	<i>Létrehozás / felújítás éve</i>
<b>Aggteleki Nemzeti Park Igazgatóság</b>					
1	Mohos-ház	Kelemér	Keleméri Mohos-tavak TT	kiállítás és természetismereti foglalkoztató	2004
2	Kessler Hubert Emlékház	Jósvafő	Aggteleki NP	kiállítás és természetismereti foglalkoztató	2008
3	Zempléni Tájegység Bodrogkeresztúri Iroda	Bodrogkeresztúr	ANPI		
<b>Balaton-felvidéki Nemzeti Park Igazgatóság</b>					
4	Hegyestű	Monoszló	Balaton-felvidéki NP	geológiai bemutatóhely	1997

5	Salföld major	Salföld	Balaton-felvidéki NP	természetvédelmi major	1996
6	Kotsy vízimalom	Zalaszántó	Balaton-felvidéki NP	egykori malom	2005
7	Fekete István emlékhely	Kis-Balaton, Diás-sziget	Balaton-felvidéki NP	emlékszoba	2005
8	Erdők Háza	Bakonybél	Magas-bakonyi TK	erdészeti, természetvédelmi kiállítás	1998, 2011 (f)
9	Muraszemenye, Vízitúra fogadóbázis	Muraszemenye (Alsószemenye)	Mura-menti TK	természetturisztikai infrastruktúra	2013
10	Várpalota - Felhagyott homokbánya	Várpalota	Várpalotai homokbánya TT	geológiai bemutatóhely	2011
<b>Bükki Nemzeti Park Igazgatóság</b>					
11	Millenniumi Kilátótorony	Szilvásvárad	Bükki NP	kilátótorony	2000
12	"A múlt emlékei a Bükkben" kiállítás	Lillafüred	Bükki NP	kiállítás	2010
13	Salgótarján, Eresztvényi-bánya (Nagy-bánya)	Salgótarján	Karancs-Medves TK	geológiai bemutatóhely	2013
14	Kozárd, Pogány-vári andezitbánya	Kozárd	Kelet-Cserhát TK	geológiai bemutatóhely	1999/2002
15	Hollókői andezit-telér kőfejtő	Hollókő	Hollókői TK	geológiai bemutatóhely	2004
16	Mátraszőlősi Függőkő	Mátraszőlős	Kelet-Cserhát TK	geológiai bemutatóhely	2002/2007 /2013
17	Nógrádszakál, Páris-patak völgye	Nógrádszakál	Páris-patak völgye TT (helyi jelentőségű)	geológiai bemutatóhely	2014
18	Salgótarján, Magyarbánya bazaltbánya	Salgótarján	Karancs-Medves TK	geológiai bemutatóhely	2001
19	Salgótarján, Tehenesi bazaltbánya	Salgótarján	Karancs-Medves TK	geológiai bemutatóhely	2001
20	Salgótarján, Farkaskői andezitbánya	Salgótarján	Karancs-Medves TK	geológiai bemutatóhely	2001
21	Sámsonháza, Csüd-hegy	Sámsonháza	Kelet-Cserhát TK	geológiai bemutatóhely	2014
22	Salgótarján, Nyárjaspuszta	Salgótarján	Márkházapusztai Fás Legelő TT	geológiai bemutatóhely	2014
23	Salgótarján, Szilváskő	Salgótarján	Karancs-Medves TK	geológiai bemutatóhely	2014
24	Salgótarján, Margitbánya	Salgótarján	Karancs-Medves TK	geológiai bemutatóhely	2014
25	Salgótarján, Középbánya	Salgótarján	Karancs-Medves TK	geológiai bemutatóhely	2014

26	Salgótarján, Kercsegtető alatti homokkőbánya	Salgótarján	Karancs-Medves TK	geológiai bemutatóhely	2002
27	Ludányhalászi, Öregtő	Ludányhalászi	HUDI10008 Ipoly-völgye különleges madárvédelmi terület	természetvédelmi bemutatóhely	2014
<b>Duna-Dráva Nemzeti Park Igazgatóság</b>					
28	Denevérmúzeum	Abaliget	Nyugat-Mecsek TK	kiállítás	2004
29	Mohácsi Nemzeti Emlékhely	Mohács-Sátorhely	Mohácsi Történelmi Emlékhely TT	bemutatóhely	2004/2011
30	Fehér Gólya Múzeum	Kölked	Duna-Dráva NP	kiállítás	2008
31	Nagyharsányi Szoborpark	Villány	Szársomlyó TT	szobrászati bemutatóhely	2012
32	Boki-Duna halászati bemutató	Kölked	Duna-Dráva NP	halászati bemutatóhely	2011
<b>Duna-Ipoly Nemzeti Park Igazgatóság</b>					
33	Jókai-kert	Budapest	Jókai-kert TT	történelmi kert	2011
34	Dinnyési-fertő	Dinnyés	Dinnyési-Fertő TT	madármegfigyelő tornyok	2010
<b>Fertő-Hanság Nemzeti Park Igazgatóság</b>					
35	Hanság Élővilága Kiállítás	Öntésmajor	Fertő-Hanság NP - Hanság	állandó kiállítás	1981; 2012
36	Csapody István Természetiskola	Fertőújlak	Fertő-Hanság NP - Fertő-táj	állandó kiállítás	2007
<b>Hortobágyi Nemzeti Park Igazgatóság</b>					
37	Mátai bemutató terület	Hortobágy Mátá	Hortobágyi NP - Mátá Pusztá	Pusztakocsikázás	1980
38	Pusztai Állatpark	Hortobágy	Hortobágyi NP	Háziállat bemutató	1997
39	Hortobágyi Páztormúzeum	Hortobágy	Hortobágyi NP	Múzeum	1963 / 2006
40	Természetrajzi kiállítás	Hortobágy	Hortobágyi NP	kiállítás	2007
41	Darvak világa - vándorok nyomában kiállítás	Hortobágy	Hortobágyi NP	kiállítás	2007 / 2014
42	Hortobágyi Kézművesudvar	Hortobágy	Hortobágyi NP	kiállítás és bemutató	2007
43	Górési Madárrepatriáló Állomás	Egyek-Pusztakócsi mocsarak	Hortobágyi NP - Egyek-pusztakócsi mocsarak tanösvény	madárröpdék	1991/2013

44	Fehérgyarmati természetrajzi és néprajzi kiállítás	Fehérgyarmat	Szatmár-beregi TK	kiállítás	1984
45	Szélmalmi Fogadóház	Karcag	Hortobágyi NP - Nagykunság	természetvédelmi kiállítás	2007
46	Malomházi bemutatóterület, Hortobágyi Vadaspark	Malomháza	Hortobágyi NP - Malomháza	Pusztai Vadaspark 2008-tól	2008 / 2011
47	Hortobágy-halastavi bemutatóterület kisvasúttal	Hortobágy-Halastó	Hortobágyi NP - Hortobágy-halastavi tanösvény	Madártani, halászati bemutatóhely, amely kisvasúttal is látogatható, vonuláskutató állomás	2007 / 2011
48	Meggyes csárda	Sóút	Hortobágyi NP - Egyek-pusztakócsi mocsarak tanösvény	Múzeum	1976 / 2011
49	Körszín	Hortobágy	Hortobágyi NP	kézműves kiállítás és ajándékbolt	1976 / 2007
50	Bátorligeti kiállítás	Bátorliget	Bátorligeti ősláp TT	kiállítás	1973
51	Kölcsey-Kende Kastély	Cégénydányád	Szatmár-Beregi TK	kastélykiállítás	1913 / 2015 (f)
<b>Körös-Maros Nemzeti Park Igazgatóság</b>					
52	Kardoskúti Madárvonulás Múzeuma	Kardoskút-Pusztaközpont	Körös-Maros NP - Kardoskúti Fehértó részterület	Múzeum	1989 / 1999
<b>Kiskunsági Nemzeti Park Igazgatóság</b>					
53	Pásztormúzeum		Kiskunsági NP-Bugac	múzeum	1975 / 1998
54	Árpád-kori falu	Tiszaalpár	Kiskunsági NP-Szikra és az Alpári-rét	falurekonstrukció	2000
55	Varangykő-geológiai bemutatóhely	Csolyospálos	Csolyospálosi földtani feltárás TT	geológiai bemutatóhely	2012
<b>Őrségi Nemzeti Park Igazgatóság</b>					
56	Őrségi Népi Múemlékegyüttes	Szalafő	Őrségi NP	időszaki falumúzeum	1970/2012
57	Sághegyi Múzeum	Celldömölk	Sághegyi TK	időszaki múzeum	1975/2012
58	Csörgőalma gyümölcsöskert	Őriszentpéter	Őrségi NP	bemutatóhely	2003/2013
59	Ökoturisztikai Információs Centrum	Apátistvánfalva	Őrségi NP	Információs centrum	2013
60	Lápok Háza	Szőce	Őrségi NP	bemutatóhely	2014

### 5.7. Erdei iskolai bázishely

NPI vagy részben NPI fenntartásában

NPI		<i>Név</i>	<i>Település</i>	<i>Védett természeti terület</i>	<i>Létrehozás, felújítás éve</i>	<i>Szállásfőhely (fő)</i>
<b>Aggteleki NPI</b>	1	Szalamandra Erdei Iskola	Szögliget	Aggteleki Nemzeti Park	2005 / 2011 (f)	60
<b>Balaton-felvidéki NPI</b>	2	Erdőismereti Oktatóbázis és Kismeterségek Háza	Bakonybél	Magas-Bakony TK	2002 / 2009 (f)	35
	3	Tihanyi Levendula Erdei Iskola	Tihany, Sajkod	Balaton-felvidéki NP - Tihanyi-félsziget	2003 / 2009 (f)	35
<b>Bükk NPI</b>	4	Bábakalács Erdei Iskola	Felsőtárkány	Bükk NP	2005	40
<b>Duna-Ipoly NPI</b>	5	Hiúz Ház Erdei Iskola és Látogatóközpont Királyréten	Szokolya	Duna-Ipoly NP	1993 / 2013-14	51
	6	Kököröcsin Ház Erdei Iskola	Esztergom	Duna-Ipoly NP	1998	0
<b>Fertő-Hanság NPI</b>	7	Csapody István Természetiskola	Fertőújlak	Fertő-Hanság NP	2007	42
	8	Kócsagvári Erdei Iskola*	Sarród	Fertő-Hanság NP	1993	44
<b>Hortobágyi NPI</b>	9	" Fecskeház " erdei iskola	Hortobágy-Máta	Hortobágyi NP	2007	36
<b>Körös-Maros NPI</b>	10	Bihari Madárvárta*	Biharugra	Körös-Maros NP - Kis-Sárrét	2007	44
	11	Sterbetz István Tűzokvédelmi Látogatóközpont *	Déaványa	Körös-Maros NP	1997	40
	12	Körös-völgyi Látogatóközpont*	Szarvas	Körös-Maros NP	2003	0
<b>Kiskunsági NPI</b>	13	Naprózsa Erdei Iskola	Fülöpháza	Kiskunsági NP - Fülöpházi homokbuckák	1992	30
	14	Kontyvirág Erdei Iskola	Lakitelek-Tőserdő	Kiskunsági NP - Szikra és az Alpári-rét	2006	44
<b>Őrségi NPI</b>	15	Harmatfű Természetvédelmi Oktatóközpont*	Őriszentpéter	Őrségi NP	2002	0

## 6. SZAKMAI TEVÉKENYSÉGI KÖRÖK

### 6.1. Jogszabályban kihirdetett természetvédelmi kezelési tervvel rendelkező országos jelentőségű védett természeti területek

2017. december 31-i állapot szerint

Sorszám	Országos jelentőségű védett természeti terület neve	A természetvédelmi kezelési tervet tartalmazó hatályos jogszabály	Jogszabály jellege	Kiterjedés (ha)
1.	Budakalászi Kemotaxonomiai Botanikus Kert TT	14/2003. (X. 21.) KvVM rendelet	Védetté nyilvánítás	4.5
2.	Kámoni Arborétum TT bővítése	20/2003. (XII. 06.) KvVM rendelet; 137/2007. (XII. 27.) KvVM rendelet*	Bővítés	2.1
3.	Sóshartyáni Hencsehely TT	13/2004.(VII. 21.) KvVM rendelet	Védetté nyilvánítás	104.7
4.	Balatonkenesei-tátorjános TT	14/2004. IX. 28.) KvVM rendelet; 104/2007. (XII. 27.) KvVM rendelet*	<i>Természetvédelmi kezelési terv</i>	2.5
5.	Bükki Nemzeti Park bővítés, határmódosítás (Felsőtárkány)	18/2004. (X.25.) KvVM rendelet	Bővítés	2.2
6.	Attyai láprét TT	19/ 2004. (X. 25) KvVM rendelet	<i>Természetvédelmi kezelési terv</i>	14.8
7.	Edelényi Magyar Nőszirmos TT	8/2005. (III. 23.) KvVM rendelet	Védetté nyilvánítás	3.1
8.	Hevesi Füves Puszták TK	15/2005. (VII. 14.). KvVM rendelet	Bővítés 5 178,4 ha + <i>természetvédelmi kezelési terv</i>	13 377.6
9.	Jászszentlászlói Kalmár –erdő TT	16/2005. (VII. 14.) KvVM rendelet	Védetté nyilvánítás	9.5
10.	Nyírádi Sár-álló TT	17/2005. (VII. 14.) KvVM rendelet	Védetté nyilvánítás	360.5
11.	Tiszakürti Arborétum TT	18/2005. (VII. 25.) KvVM rendelet	<i>Természetvédelmi kezelési terv</i>	59.4
12.	Bakonygyepesi – zergebogláros TT	30/2005. (XII. 15) KvVM rendelet	<i>Természetvédelmi kezelési terv</i>	24
13.	Liget-patak menti TT	8/2006. (II. 8.) KvVM rendelet	Védetté nyilvánítás	27.3
14.	Nagycenki hársfasor TT	9/2006. (II. 8.) KvVM rendelet; 159/2007. (XII. 27.) KvVM rendelet*	<i>Természetvédelmi kezelési terv</i>	11.1
15.	Szarvasi Arborétum TT	12/2006. (II. 28.) KvVM rendelet; 73/2007. (X. 18.) KvVM rendelet*	<i>Természetvédelmi kezelési terv</i>	45.4
16.	Pintér-kert TT	13/2006. (III. 3.) KvVM rendelet; 67/2007. (X. 18.) KvVM rendelet*;	<i>Természetvédelmi kezelési terv</i>	1.7

		<b>hatályon kívül helyezte a 4/2009. (IV. 10.) KvVM rendelet (lásd alább)</b>		
17.	Bécsi-domb TT	14/2006. (III. 21.) KvVM rendelet	Védetté nyilvánítás	7.8
18.	Ikva-patak TT	15/2006. (III. 21.) KvVM rendelet	Védetté nyilvánítás	18.0
19.	Babócsai Basa-kert TT	16/2006. (III. 31.) KvVM rendelet; 34/2007. (X. 18.) KvVM rendelet*	<i>Természetvédelmi kezelési terv</i>	16.2
20.	Szendrőládi-rétek TT	17/2006. (III. 31.) KvVM rendelet	<i>Természetvédelmi kezelési terv</i>	2.0
21.	Uzsai Csarabos erdő TT	18/2006. (III. 31.) KvVM rendelet; 122/2007. (XII. 27.) KvVM rendelet*	<i>Természetvédelmi kezelési terv</i>	109.1
22.	Hévízi-tó TT bővítése	23/2006 (IV. 20.) KvVM rendelet	Bővítés	30.5
23.	Kapszeg-tó TT	28/2006 (V. 22.) KvVM rendelet	Védetté nyilvánítás	156.2
24.	Kőszegi-tőzegmohás láp TT	29/2006 (V. 22.) KvVM rendelet	<i>Természetvédelmi kezelési terv</i>	4.0
25.	Soproni Botanikus Kert TT	34/2006. (VIII. 1.) KvVM rendelet; 160/2007. (XII. 27.) KvVM rendelet*	<i>Természetvédelmi kezelési terv</i>	16.0
26.	Somlóvásárhelyi Holt-tó TT	36/2006. (VIII. 11.) KvVM rendelet	<i>Természetvédelmi kezelési terv</i>	15.0
27.	Kámoni Arborétum TT	43/2006. (XI. 13.) KvVM rendelet; 137/2007. (XII. 27.) KvVM rendelet*	<i>Természetvédelmi kezelési terv</i>	22.0
28.	Szeghalmi Kék-tó TT	43/2006. (XI. 13.) KvVM rendelet	Védetté nyilvánítás	112.17
29.	Érdi Kakukk-hegy TT	9/2007. (III. 30.) KvVM rendelet	Védetté nyilvánítás	9.3
30.	Mura menti TK	10/2007. (III. 30.) KvVM rendelet	Védetté nyilvánítás	1904.1
31.	Bükkhát TT	11/2007. (III. 30.) KvVM rendelet	Védetté nyilvánítás	452.2
32.	Kelemér-Serényfalva TT	12/2007. (III. 30.) KvVM rendelet	Védetté nyilvánítás	331.7
33.	Dénesmajori Csigás-erdő TT	13/2007. (III. 30.) KvVM rendelet	<i>Természetvédelmi kezelési terv</i>	5.0
34.	Belsőbárándi-tátorjános TT	14/2007. (III. 30.) KvVM rendelet	Védetté nyilvánítás	49.73
35.	Bölcskei-nőszirmos TT	15/2007. (III. 30.) KvVM rendelet	Védetté nyilvánítás	116.16
36.	Tardi-legelő TT	16/2007. (IV. 20.) KvVM rendelet	Védetté nyilvánítás	283.9
37.	Márkházapusztai fás legelő TT	19/2007. (VI. 1.) KvVM rendelet	Védetté nyilvánítás	273.2
38.	Csombárdi-rét TT	26/2007. (VIII. 9.) KvVM rendelet	Védetté nyilvánítás	53.4

39.	Sümei Fehér-kövek TT	29/2007. (X. 6.) KvVM rendelet	Védetté nyilvánítás	307.9
40.	Abaújkéri Aranyos-völgy TT	98/2007. (XII. 23.) KvVM rendelet	Védetté nyilvánítás	160.0
41.	Bél-kő TT	5/2008. (II. 19.) KvVM rendelet	Védetté nyilvánítás	97.2
42.	A Lázbérci TK bővítése	9/2008. (IV. 10.) KvVM rendelet	Bővítés	1.07
43.	Zirci arborétum TT	10/2008. (IV. 28.) KvVM rendelet	<i>Természetvédelmi kezelési terv</i>	19.6
44.	Rudabányai őshominida-lelőhely TT	13/2008. (V. 20.) KvVM rendelet	<i>Természetvédelmi kezelési terv</i>	2.0
45.	Erdőtelki-égerláp TT	14/2008. (VI. 3.) KvVM rendelet	<i>Természetvédelmi kezelési terv</i>	19.1
46.	Mátrai TK	15/2008. (VI. 3.) KvVM rendelet	<i>Természetvédelmi kezelési terv</i>	12 529.5
47.	Sághegyi TK	16/2008. (VI. 3.) KvVM rendelet	<i>Természetvédelmi kezelési terv</i>	238.1
48.	Szénás-hegycsoport Európa diplomás terület (a Budai TK része)	17/2008. (VI. 3.) KvVM rendelet	<i>Természetvédelmi kezelési terv</i>	1 748.8
49.	A Baláta-tó TT és bővítése	19/2008. (VIII. 22.) KvVM rendelet	Bővítés	449.0
50.	Csokonyavisontai fás legelő TT	20/2008. (VIII. 22.) KvVM rendelet	<i>Természetvédelmi kezelési terv</i>	433.0
51.	Hevesi füves puszták TK bővítés II. ütem	26/2008. (X. 22.) KvVM rendelet	Bővítés	2427.4
52.	Megyer-hegyi Tengersizem TT	29/2008. (XII. 10.) KvVM rendelet	<i>Természetvédelmi kezelési terv</i>	1.0
53.	Nyugat-Mecsek TK	4/2009. (IV. 10.) KvVM rendelet	Védetté nyilvánítás	9624,6 (összesen 10 316,1 ha)
54.	Szőlőskei-erdő TT	8/2009. (VI. 9.) KvVM rendelet	<i>Természetvédelmi kezelési terv</i>	28.0
55.	Várpalotai-homokbánya TT	9/2009. (VI. 9.) KvVM rendelet	<i>Természetvédelmi kezelési terv</i>	1.0
56.	Megyaszói-tátorjános TT	12/2009. (VIII. 19.) KvVM rendelet	<i>Természetvédelmi kezelési terv</i>	35.3
57.	Somogyvári Kupavár-hegy TT	13/2009. (VIII. 19.) KvVM rendelet	<i>Természetvédelmi kezelési terv</i>	24.3
58.	Háros-szigeti ártéri erdő TT és bővítése	15/2009. (IX. 17.) KvVM rendelet	<i>Bővítés és természetvédelmi kezelési terv</i>	60.0
59.	Tarcali Turzó-dűlő TT	18/2009. (XI. 20.) KvVM rendelet	Védetté nyilvánítás	10.74
60.	Szarvasi Történelmi Emlékpark TT	1/2010. (I. 14.) KvVM rendelet	<i>Természetvédelmi kezelési terv</i>	1.0
61.	Villányi Templom-hegy TT	2/2010. (I. 14.) KvVM rendelet	<i>Természetvédelmi kezelési terv</i>	3.4
62.	Kaszonyi-hegy TT	3/2010. (I. 14.) KvVM rendelet	<i>Természetvédelmi kezelési terv</i>	160.0



63.	Tállyai Patócs-hegy TT	5/2010. (III. 23.) KvVM rendelet	<i>Természetvédelmi kezelési terv</i>	3.2
64.	Karancs-Medves TK	6/2010. (III. 31.) KvVM rendelet	<i>Természetvédelmi kezelési terv</i>	6 620.3
65.	Bodrogszegi Várhegy TT	125/2011. (XII. 21.) VM rendelet	<i>Természetvédelmi kezelési terv</i>	1.6
66.	Cégénydányádi-park TT	126/2011. (XII. 21.) VM rendelet	<i>Bővítés és természetvédelmi kezelési terv</i>	14.3
67.	Csölyospálosi földtani feltárás TT	127/2011. (XII. 21.) VM rendelet	<i>Természetvédelmi kezelési terv</i>	1.2
68.	Keleméri Mohos tavak TT	128/2011. (XII. 21.) VM rendelet	<i>Természetvédelmi kezelési terv</i>	56.8
69.	Tétényi-fennsík TT	129/2011. (XII. 21.) VM rendelet	Védetté nyilvánítás	147.8
70.	Úrkúti őskarszt TT	130/2011. (XII. 21.) VM rendelet	<i>Természetvédelmi kezelési terv</i>	5.4
71.	Zabanyik-hegy TT	131/2011. (XII. 21.) VM rendelet	Védetté nyilvánítás	62.5
72.	Dunaszentgyörgyi- lápérdő TT	6/2012. (II. 21.) VM rendelet	Védetté nyilvánítás	332.0
73.	Ebergőci-láprét TT	7/2012. (II. 21.) VM rendelet	Védetté nyilvánítás	48.9
74.	Fertő-Hanság Nemzeti Park bővítése	8/2012. (II. 21.) VM rendelet	Védetté nyilvánítás	146.9
75.	Iváni-szikések TT	9/2012. (II. 21.) VM rendelet	Védetté nyilvánítás	96.2
76.	Körös-Maros Nemzeti Park bővítése	10/2012. (II. 21.) VM rendelet	Védetté nyilvánítás	305.9
77.	Pacsmagi-tavak TT	11/2012. (II. 21.) VM rendelet	<i>Természetvédelmi kezelési terv</i>	485.1
78.	Pirtói-homokbuckás TT	12/2012. (II. 21.) VM rendelet	Védetté nyilvánítás	591.5
79.	Soproni TK bővítése	13/2012. (II. 21.) VM rendelet	Védetté nyilvánítás	155.7
80.	Tiszaigari arborétum TT	14/2012. (II. 21.) VM rendelet	<i>Bővítés és természetvédelmi kezelési terv</i>	48.4
81.	Várbalogi-héricses TT	15/2012. (II. 21.) VM rendelet	Védetté nyilvánítás	50.0
82.	Maconkai-rét TT	16/2012. (II. 21.) VM rendelet	Védetté nyilvánítás	6.0
83.	Tamariska-domb TT	89/2012. (VIII. 28.) VM rendelet	Védetté nyilvánítás	5.2
84.	Körös-éri Tájvédelmi Körzet	146/2012. (XII. 27.) VM rendelet	Védetté nyilvánítás	2223.1
85.	Nagyberekai Fehér-víz TT	9/2013. (II. 20.) VM rendelet	<i>Természetvédelmi kezelési terv</i>	1582.8
86.	Fővárosi Állat- és Növénykert TT	125/2013. (XII. 17.) VM rendelet	Védetté nyilvánítás	10.8
87.	Pogácsa-legelő TT	5/2014. (IX. 1.) FM rendelet	Védetté nyilvánítás	263
88.	Szelidi-tó TT bővítése	6/2014. (IX. 1.) FM rendelet	Bővítés	244

89–130.	kaptárkövek védetté nyilvánítása (41 db természeti emlék)	17/2014. (X. 27.) FM rendelet	Védetté nyilvánítás	59.8
131–143.	országos jelentőségű védett természeti területek kaptárköves részterületei	17/2014. (X. 27.) FM rendelet	<i>Természetvédelmi kezelési terv</i>	7.21
144–169.	földtani alapszelvények és -képződmények védetté nyilvánítása (25 db természeti emlék)	55/2015. (IX. 18.) FM rendelet	<i>Védetté nyilvánítás</i>	50.66
170–211.	országos jelentőségű védett természeti területek földtani alapszelvényes, -képződményes részterületei	55/2015. (IX. 18.) FM rendelet	<i>Természetvédelmi kezelési terv</i>	10.92
212.	Sóstó-legelő TT	78/2015. (XII. 1.) FM rendelet	<i>Természetvédelmi kezelési terv</i>	69.7
213.	Jeli arborétum TT	86/2015. (XII. 21.) FM rendelet	<i>Természetvédelmi kezelési terv</i>	75.3
214.	Bihari-legelő TT	5/2016. (II. 1.) FM rendelet	<i>Természetvédelmi kezelési terv</i>	770.3
215.	Hajdúbagosi földikutya-rezervátum TT	11/2016. (II. 17.) FM rendelet	<i>Természetvédelmi kezelési terv</i>	265.7
216.	Tapolcai-tavasbarlang felszíni védőterülete TT	18/2016. (III. 22.) FM rendelet	<i>Természetvédelmi kezelési terv</i>	2.5
217.	Körmendi-kastélypark TT	20/2016. (III. 30.) FM rendelet	<i>Természetvédelmi kezelési terv</i>	36.9
218.	Siroki Nyírjes-tó TT	28/2016. (IV. 11.) FM rendelet	<i>Természetvédelmi kezelési terv</i>	20.48
219.	Pusztaszeri Fülöp-szék TT	31/2016. (V. 2.) FM rendelet	<i>Természetvédelmi kezelési terv</i>	42.68
220.	Hódos-éri ciklámenes TT	32/2016. (V.2.) FM rendelet	<i>Természetvédelmi kezelési terv</i>	23.65
221.	Magyarország földrajzi középpontja TT	33/2016. (V.2.) FM rendelet	<i>Természetvédelmi kezelési terv</i>	4.6
222.	Keszthelyi-kastélypark TT	35/2016. (V. 12.) FM rendelet	<i>Természetvédelmi kezelési terv</i>	7.9
223.	Kerecsendi-erdő TT	40/2016. (VI. 15.) FM rendelet	<i>Természetvédelmi kezelési terv</i>	119.6
224.	Gyöngyösi Sár-hegy TT	55/2016. (VIII. 16.) FM rendelet	Bővítés (213,03 ha) és <i>természetvédelmi kezelési terv</i>	402.29
225.	Bajai földikutya-rezervátum TT	7/2017. (II. 28.) FM rendelet	Védetté nyilvánítás	114.25

\* a korábban kihirdetett természetvédelmi kezelési terv átkerült a "technikai dereguláció" keretében kihirdetett, a védettség fenntartásáról szóló rendeletbe

## 6.2. Barlangok elfogadott kezeléstervezési dokumentációi

2017. december 31-i állapot szerint

sorszám	Kataszteri szám	Barlang megnevezése	NP Igazgatóság
1	4440-3	Acheron-kútbarlang	Balaton-felvidéki NPI
2	4120-90	Achilles-víznyelőbarlang	Duna-Dráva NPI
3	5372-21	Alabástrom-barlang	Bükki NPI
4	5381-1	Balla-barlang	Bükki NPI
5	5372-31	Bányász-barlang	Bükki NPI
6	5372-7	Borókás-tebri 2. sz. víznyelőbarlang	Bükki NPI
7	5372-57	Borókás-tebri 4. sz. víznyelőbarlang	Bükki NPI
8	4430-12	Bújó-lik	Balaton-felvidéki NPI
9	5391-49	Csemetekerti-víznyelőbarlang	Bükki NPI
10	5362-56	Csókás-réti-víznyelőbarlang	Bükki NPI
11	5391-2	Diósgyőrtapolcai-barlang	Bükki NPI
12	4440-5	Döme-barlang	Balaton-felvidéki NPI
13	4120-84	Fejbeverős-zsomboly	Duna-Dráva NPI
14	5363-36	Felső-forrasi-barlang	Bükki NPI
15	4120-47	Gubacsos-víznyelőbarlang	Duna-Dráva NPI
16	5362-26	Három-kúti-barlang	Bükki NPI
17	5391-34	Herman Ottó-barlang	Bükki NPI
18	4120-97	Jószerecsét-aknabarlang	Duna-Dráva NPI
19	5363-13	Kalapács-kői-barlang	Bükki NPI
20	5363-2	Kecske-lyuk	Bükki NPI
21	5363-46	Király-kúti-zsomboly	Bükki NPI
22	5343-25	Kőháti-barlang	Bükki NPI
23	5341-17	Körös-barlang	Bükki NPI
24	4120-161	Melegmányi-forrásbarlang	Duna-Dráva NPI
25	4120-160	Mélyvölgyi-kőfülke-vizesbarlangja	Duna-Dráva NPI
26	5392-37	Mexikó-völgyi-víznyelőbarlang	Bükki NPI
27	5382-4	Odorvári-barlang	Bükki NPI
28	4430-9	Öreg-köves-víznyelőbarlang	Balaton-felvidéki NPI
29	5343-1	Pes-kő-barlang	Bükki NPI
30	5381-20	Pongor-lyuk	Bükki NPI
31	4120-118	Remény-zsomboly	Duna-Dráva NPI
32	5372-47	Speizi-barlang	Bükki NPI
33	5382-1	Suba-lyuk	Bükki NPI
34	4423-74	Sűrű-hegyi Ördög-lik	Balaton-felvidéki NPI
35	5363-1	Szeleta-barlang	Bükki NPI
36	5363-51	Szeleta-zsomboly	Bükki NPI
37	5372-23	Szivárvány-Sebes-barlangrendszer	Bükki NPI
38	4120-69	Szuadó-völgyi-víznyelőbarlang	Duna-Dráva NPI
39	5343-2	Tar-kői-kőfülke	Bükki NPI
40	5391-62	Tatár-árki-barlang	Bükki NPI
41	4120-169	Tettyei-forrásbarlang	Duna-Dráva NPI
42	4120-13	Törökpince-víznyelőbarlang	Duna-Dráva NPI
43	4120-71	Trió-barlang	Duna-Dráva NPI
44	5363-6	Udvar-kő	Bükki NPI
45	5320-1	Upponyi 1. sz. kőfülke	Bükki NPI
46	4150-18	Váraljai-barlang	Duna-Dráva NPI
47	5391-56	Vár-tetői-barlang	Bükki NPI

48	5363-7	Vénusz-barlang	Bükki NPI
49	5372-94	Vesszős-gerinci-barlang	Bükki NPI
50	5392-36	Viktória-barlang	Bükki NPI

### 6.3. Natura 2000 területekre és területrészekre vonatkozó fenntartási tervdokumentációk

#### Elfogadott Natura 2000 fenntartási tervek:

Területkódja	A Natura 2000 terület megnevezése	Terület típusa
<b>Aggteleki Nemzeti Park Igazgatóság</b>		
HUAN20002	Rakaca-völgy és oldalvölgyei	KTT
HUAN20003	Bódva-völgy és Sas-patak-völgye	KTT
HUAN20004	Hernád-völgy és Sajóládi-erdő	KTT
HUAN20005	Szuha-völgy	KTT
HUAN20006	Sajó-völgy	KTT
HUAN21007	Bózsva-patak	KTT
HUAN21008	Mádi Bomboly-bánya	KTT
HUAN21009	Mádi Kakas-hegy	KTT
HUBN10007	Zempléni-hegység a Szerencsi-dombsággal és a Hernád-völgygel	KMT
HUBN20071	Bodrogzug és Bodrog hullámtere	KTT
HUBN20072	Tokaji Kopasz-hegy	KTT
HUBN20078	Pácini Mosonna-erdő	KTT
HUBN20079	Révleányvári erdők	KTT
HUBN20074	Tállyai Patócs-hegy - Sátor-hegy	KTT
HUBN20075	Sárospataki Mandulás	KTT
HUBN20077	Erdőbényei-olaszliszkai magyar nőszirmos sztyepprétek	KTT
HUBN20081	Long-erdő	KTT
HUBN20082	Felsőregmeci Ronyva	KTT
HUBN20090	Komlóskai Mogyorós-tető, Zsidó-rét	KTT
HUBN20093	Bózsvai Temető-alja	KTT
<b>Balaton-felvidéki Nemzeti Park Igazgatóság</b>		
HUBF10001	Miklósfai Mórighelyi-halastavak	KMT
HUBF20001	Keleti-Bakony	KTT
HUBF20002	Papod és Miklád	KTT
HUBF20014	Pécselyi medence	KTT
HUBF20015	Marcal-medence	KTT
HUBF20016	Öreg-hegyi riviéra	KTT
HUBF20018	Megye-hegy	
HUBF20017	Kádártai-dolomitmezők	KTT
HUBF20021	Péti-hegy	KTT
HUBF20022	Mogyorós-hegy	KTT
HUBF20023	Hajmáskér: Törökcsapás	KTT
HUBF20024	Berhidai-lőszvölgyek	KTT

HUBF20026	Tótvázsonyi Bogaras	KTT
HUBF20027	Szár-hegy	KTT
HUBF20031	Szentkirályszabadja	KTT
HUBF20032	Balatonkenesei tátorjános	KTT
HUBF20033	Dörögdi-medence	KTT
HUBF20034	Balatonfüredi-erdő	KTT
HUBF20037	Alsó-Zala-völgy	KTT
HUBF20044	Kerka-mente	KTT
HUBF20045	Szévíz-Principális	KTT
HUBF20047	Felső Zala-völgy	KTT
HUBF20048	Kebele	KTT
HUBF20049	Dél-zalai homokvidék	KTT
HUBF20052	Sárvíz-patak mente	KTT
HUBF30002	Balaton	KTT, KMT
HUDD20034	Balatonendrédi dombok	KTT
HUDD20035	Pogány-völgyi rétek	KTT
HUDD20036	Ordacsehi berek	KTT
HUDD20038	Ádándi Felső-hegy	KTT
HUDD20041	Dél-balatoni berkek	KTT
HUDD20058	Látrányi puszta	KTT
HUDD20061	Holládi-erdő	KTT
<b>Bükk Nemzeti Park Igazgatóság</b>		
HUBN10002	Borsodi-sík	KMT
HUBN10004	Hevesi-sík	KMT
HUBN20007	Kisgyőri Halom-vár-Csincse-völgy - Cseh-völgy	KTT
HUBN20009	Tard környéki erdőssztyepp	KTT
HUBN20010	Szomolyai Kaptár-rét	KTT
HUBN20011	Ostoros-patak menti erdőspuszta	KTT
HUBN20012	Egerbakta - Bátor környéki erdők	KTT
HUBN20013	Hevesaranyosi-Fedémesi dombvidék	KTT
HUBN20017	Borsodbótai Kotyindó-tető	KTT
HUBN20019	Csernely-patak völgye	KTT
HUBN20020	Sátai Tókés-völgy	KTT
HUBN20021	Domaháza: Hangony-patak völgye	KTT
HUBN20027	Ózdi Harmaci-dombok	KTT
HUBN20029	Girincsi Nagy-erdő	KTT
HUBN20030	Hejő mente	KTT
HUBN20031	Mezőcsáti Rigós	KTT
HUBN20032	Tiszakeszi-morotva	KTT
HUBN20042	Boldogi Vajda-rét	KTT
HUBN20043	Verpeléti Vár-hegy	KTT
HUBN20052	Apci Somlyó	KTT
HUBN20053	Petőfibányai Kopasz-hegy	KTT
HUBN20055	Szentkúti Meszes-tető	KTT
HUBN20056	Tepke	KTT
HUBN20057	Bézma	KTT
HUBN20058	Bujáki Csirke-hegy és Kántor-rét	KTT

HUBN20059	Szandai Várhegy	KTT
HUBN20062	Közép-Ipoly-völgy	KTT
HUBN20067	Szilvásvárad Aszaló és Szilvás-patak mente	KTT
HUBN20068	Sajómercsei Körtvélyes-dűlő	KTT
HUBN21094	Bujáki Hényei-erdő és Alsó-rét	KTT
HUBN21095	Nagylóci Kő-hegy	KTT
<b>Duna-Dráva Nemzeti Park Igazgatóság</b>		
HUDD20010	Ócsárd-Hegyszentmártoni völgyek	KTT
HUDD20014	Jánosházi-erdő Égett berek	KTT
HUDD20020	Közép-mezőföldi löszvölgyek	KTT
HUDD20022	Szakadati löszgyepek	KTT
HUDD20023	Tolnai Duna	KTT
HUDD20024	Aparhanti sztyepp	KTT
HUDD20028	Koppány-menti rétek	KTT
HUDD20029	Kisszékelyi-dombság	KTT
HUDD20040	Tengelici homokvidék	KTT
HUDD20052	Ormánsági vizes élőhelyek és gyepek	KTT
HUDD20065	Töttösi-erdő	KTT
HUDD20066	Pécsi-sík	KTT
HUDD20069	Paksi ürgemező	KTT
HUDD20070	Tengelici rétek	KTT
HUDD20071	Paksi tarka sáfrányos	KTT
HUDD20072	Dunaszentgyörgyi láperdő	KTT
HUDD20073	Szedresi Ós-Sárvíz	KTT
<b>Duna-Ipoly Nemzeti Park Igazgatóság</b>		
HUDI20001	Ácsi gyepek	KTT
HUDI20002	Adony-Perkátai löszvölgyek	KTT
HUDI20003	Alapi kaszálórétek	KTT
HUDI20004	Aszal-völgy	KTT
HUDI20005	Bársonyos	KTT
HUDI20006	Belsőbárándi löszvölgy	KTT
HUDI20007	Besnyői löszvölgy	KTT
HUDI20010	Budaörsi kopárok	KTT
HUDI20011	Csépi gyepek	KTT
HUDI20012	Csévharaszi homokvidék	KTT
HUDI20013	Csolnoki löszgyepek	KTT
HUDI20014	Debegió-hegy	KTT
HUDI20016	Epöli szarmata vonulat	KTT
HUDI20017	Érd-Tétényi plató	KTT
HUDI20019	Felső-Tápió	KTT
HUDI20021	Gerje-mente	KTT
HUDI20022	Gógány- és Kőrös-ér mente	KTT
HUDI20024	Tápiógyörgye-Újszilvási szikések	KTT
HUDI20025	Hajta mente	KTT
HUDI20026	Ipoly völgye	KTT
HUDI20027	Kelet-Mezőföldi löszvölgyek	KTT
HUDI20028	Kirvai löszgyepek	KTT
HUDI20029	Kocsi gyepek	KTT

HUDI20031	Lajoskomáromi-löszvölgyek	KTT
HUDI20032	Mocsai ürgés legelő	KTT
HUDI20033	Móri-árok	KTT
HUDI20034	Duna és ártere	KTT
HUDI20036	Nagylóki löszvölgyek	KTT
HUDI20037	Nyakas-tető szarmata vonulat	KTT
HUDI20040	Gödöllői-dombság peremhegyei	KTT
HUDI20041	Póc alja	KTT
HUDI20042	Ráckevei Duna-ág	KTT
HUDI20043	Rekettyés	KTT
HUDI20044	Sárrét	KTT
HUDI20045	Szigethalmi homokbuckák	KTT
HUDI20046	Székek	KTT
HUDI20047	Szigeti homokok	KTT
HUDI20048	Szomódi gyepek	KTT
HUDI20050	Alsó-Tápió és patak völgyek	KTT
HUDI20051	Turjánvidék	KTT
HUDI20051	Turjánvidék bővítése	KTT
HUDI20052	Érd-Százhalombattai táblarög	KTT
HUDI20053	Velencei-hegység	KTT
HUDI20054	Velencei-tó	KTT
HUDI20055	Veresegyházi-medence	KTT
HUDI21056	Jászkarajenői puszták	KTT
HUDI30002	Zámolyi-medence	KTT + KMT
<b>Fertő-Hanság Nemzeti Park Igazgatóság</b>		
HUFH10004	Mosoni-sík	KMT
HUFH20003	Fertőmelléki dombsor	KTT
HUFH20006	Dudlesz-erdő	KTT
HUFH20007	Péri-repülőtér	KTT
HUFH20009	Gönyüi homokvidék bővítése	KTT
HUFH20010	Répcse-mente	KTT
HUFH20011	Rába	KTT
HUFH30004	Szigetköz	KTT, KMT
HUFH30005	Hanság	KTT, KMT
<b>Hortobágyi Nemzeti Park Igazgatóság</b>		
HUHN10002	Hortobágy (a Tisza-tó nélkül)	KMT
HUHN10003	Bihari-sík	KMT
HUHN10005	Jászság	KMT
HUHN20001	Felső-Tisza	KTT
HUHN20003	Tisza-tó	KTT
HUHN20004	Felső-Sebes-Körös	KTT
HUHN20005	Nagy-Széksós - Rakottyás	KTT
HUHN20006	Pocsaji csordalegelő	KTT
HUHN20007	Szentpéterszeg-Hencidai gyepek	KTT
HUHN20008	Kismarja-Pocsaj-Esztári gyepek	KTT
HUHN20009	Derecske-konyári gyepek	KTT
HUHN20010	Pocsaji-kapu	KTT
HUHN20012	Sándorosi-tavak	KTT

HUHN20013	Közép-Bihar	KTT
HUHN20014	Kismarjai Nagy-szik	KTT
HUHN20016	Kék-Kálló-völgye	KTT
HUHN20018	Mikepércsi Nyárfáshegyi-legelő	KTT
HUHN20026	Nyírábrányi Káposztás-lapos	KTT
HUHN20029	Létavértesi Falu-rét	KTT
HUHN20030	Fülöpi láprétek	KTT
HUHN20031	Hanelek	KTT
HUHN20036	Bátorligeti Nagy-legelő	KTT
HUHN20037	Bátorligeti láp	KTT
HUHN20038	Újtanyai lápok	KTT
HUHN20039	Piricsei Júlia-liget	KTT
HUHN20040	Apagyai Albert-tó	KTT
HUHN20041	Apagyai Falu-rét	KTT
HUHN20042	Napkori-legelő	KTT
HUHN20043	Paszabi kubikgödrök	KTT
HUHN20044	Jászdózsai Pap-erdő	KTT
HUHN20045	Kaszonyi-hegy - Dédai-erdő	KTT
HUHN20046	Gelénes-Beregdaróc	KTT
HUHN20048	Tarpa-Tákos	KTT
HUHN20049	Lónya-Tiszaszalka	KTT
HUHN20053	Magosligeti-erdő és gyepek	KTT
HUHN20055	Rozsály - Csengersima	KTT
HUHN20059	Bika-rét	KTT
HUHN20060	Nyíregyházi lőtér	KTT
HUHN20062	Ófehértói lőtér	KTT
HUHN20064	Rohodi-legelő	KTT
HUHN20065	Nyírturái-legelő	KTT
HUHN20067	Csikós-lápos	KTT
HUHN20069	Hajdúszoboszlói szikes gyepek	KTT
HUHN20070	Darvasi Csiff-puszta	KTT
HUHN20071	Nyírmihálydi-legelő	KTT
HUHN20072	Bökönyi Közös-legelő	KTT
HUHN20076	Borsóhalmi-legelő	KTT
HUHN20078	Jászsági Zagyva-ártér	KTT
HUHN20081	Újszász-Jászboldogházi gyepek	KTT
HUHN20085	Jászapáti-Jászkiséri szikesek	KTT
HUHN20089	Alsó-Zagyva hullámtere	KTT
HUHN20092	Hajdúszováti gyepek	KTT
HUHN20093	Kaba-Földesi gyepek	KTT
HUHN20098	Dél-Ásványi gyepek	KTT
HUHN20100	Gatály	KTT
HUHN20103	Berekböszörmény-Körmösdpusztai legelők	KTT
HUHN20105	Csökmői gyepek	KTT
HUHN20106	Újfehértói gyepek	KTT
HUHN20107	Nagy-Vadas	KTT
HUHN20113	Kisvárdai gyepek	KTT
HUHN20114	Tiszalöki szikesek	KTT



HUHN20116	Tiszavasvári szikések	KTT
HUHN20121	Czakó-tó	KTT
HUHN20122	Tócó-völgy	KTT
HUHN20124	Daru-rét	KTT
HUHN20125	Nyírgyulaji Kis-rét	KTT
HUHN20127	Kraszna menti rétek	KTT
HUHN20129	Nyírbogdányi rét	KTT
HUHN20131	Orosi gyepek	KTT
HUHN20133	Balkányi Libegős	KTT
HUHN20134	Kállósejéni Csordalegelő	KTT
HUHN20138	Aranyosi-legelő	KTT
HUHN20139	Szalóki Nagy-fertő	KTT
HUHN20140	Úrbéri-legelő	KTT
HUHN20141	Tiszaigar-Tiszaörsi Körtvélyes	KTT
HUHN20144	Kenderesi legelő	KTT
HUHN20146	Hegyesbor	KTT
HUHN20148	Pásztói-legelő	KTT
HUHN20149	Mezőtúri Szandazugi-legelő	KTT
HUHN20152	Kunszentmárton, Bábockai-legelő	KTT
HUHN20153	Szelevényi Tó-köz	KTT
HUHN20154	Csépa-szelevényi gyepek	KTT
HUHN20155	Cserkei Nagy-fertő	KTT
HUHN20156	Tiszasasi Láp-legelő	KTT
HUHN20157	Tiszaugi Körtvélyes és Bokros	KTT
HUHN20158	Tiszaüti-tiszainokai gyepek	KTT
HUHN20159	Tunyogmatolcsi Holt-Szamos	KTT
HUHN20160	Göggő-Szenke	KTT
HUHN20161	Sámsoni-úti Bellelegelő	KTT
HUHN21163	Biri Nagy-rét	KTT
HUHN21164	Liget-legelő	KTT
HUHN21165	Penészleki gyepek	KTT
<b>Körös-Maros Nemzeti Park Igazgatóság</b>		
HUKM10002	Kis-Sárrét	KMT
HUKM10003	Dévaványai-sík	KMT
HUKM20001	Hódmezővásárhely környéki és csanádi-háti puszták	KTT
HUKM20002	Vásárhelyi Kék-tó	KTT
HUKM20004	Száraz-ér	KTT
HUKM20005	Deszki gyepek	KTT
HUKM20006	Mágocs-ér	KTT
HUKM20007	Csorvási löszgyep	KTT
HUKM20008	Maros	KTT
HUKM20009	Mezőhegyes-Battonyai gyepek	KTT
HUKM20010	Gyula-Szabadkígyósi gyepek	KTT
HUKM20012	Fekete-, Fehér- és Kettős-Körös	KTT
HUKM20013	Bélmegyeri Fás-puszta	KTT
HUKM20014	Dévaványa környéki gyepek	KTT
HUKM20016	Sebes-Körös	KTT

HUKM20017	Hármas-Körös	KTT
HUKM20018	Holt-Sebes-Körös	KTT
HUKM20019	Dél-Bihari szikesek	KTT
HUKM20020	Gyepes-csatorna	KTT
HUKM20022	Köles-ér	KTT
HUKM20023	Korhány és Holt-Korhány	KTT
HUKM20026	Tóniszállás-Szarvasi gyep	KTT
HUKM20027	Cserebökény	KTT
HUKM20028	Tökei gyep	KTT
HUKM20029	Szentesi gyep	KTT
HUKM20030	Lapistó-Fertő	KTT
HUKM20031	Kurca	KTT
<b>Kiskunsági Nemzeti Park Igazgatóság</b>		
HUKN10001	Felső-Kiskunsági szikes puszták és turjánvidék	KMT
HUKN10002	Kiskunsági szikes tavak és az őrjegi turjánvidék	KMT
HUKN10004	Alpár-bokrosi tiszta-ártéri öblözet	KMT
HUKN20001	Felső-kiskunsági szikes puszta	KTT
HUKN20002	Peszéri-erdő	KTT
HUKN20003	Felső-kiskunsági turjánvidék	KTT
HUKN20004	Dél-Bácska	KTT
HUKN20005	Tass-Szalkszentmártoni szikes puszta	KTT
HUKN20006	Nagynyíri-erdő	KTT
HUKN20007	Solti ürgés gyep	KTT
HUKN20008	Déli-Homokhátság	KTT
HUKN20010	Szabadszállási ürgés gyep	KTT
HUKN20011	Fülöpházi homokbuckák	KTT
HUKN20012	Szegedi ürgés gyep	KTT
HUKN20014	Hajósi homokpuszta	KTT
HUKN20015	Ágasegyháza - orgoványi rétek	KTT
HUKN20016	Matkópusztai ürgés gyep	KTT
HUKN20017	Közép-Csongrádi szikesek	KTT
HUKN20018	Jánoshalma-kunfehértói erdők	KTT
HUKN20019	Baksi-puszta	KTT
HUKN20020	Harkai-tó	KTT
HUKN20022	Kiskőrösi turjános	KTT
HUKN20023	Tázlár-Kiskunhalasi homokbuckák	KTT
HUKN20024	Bócsa-Bugaci homokpuszta	KTT
HUKN20025	Fülöpházi Hosszú-rét	KTT
HUKN20026	Móricgáti lápok	KTT
HUKN20027	Péteri-tó	KTT
HUKN20028	Tisza Alpár-Bokrosi ártéri öblözete	KTT
HUKN20029	Csongrádi Kónya-szék	KTT
HUKN20030	Pirtói Nagy-tó	KTT
HUKN20031	Alsó-Tisza hullámtér	KTT
HUKN20032	Dél-Őrjeg	KTT
HUKN20033	Érsekhalma-Nemesnádudvari löszvölgyek	KTT
HUKN20034	Nyárlőrinci erdő	KTT

HUKN20035	Harkakötöny-kiskunmajsai homokbuckák	KTT
HUKN20036	Imre-hegy, Pirtó-Kiskunhalasi homokbuckák	KTT
HUKN22037	Kékhegyi Lőtér	KTT
HUKN30001	Csongrád-Bokrosi Sós-tó	KTT, KMT
HUKN30002	Gátéri Fehér-tó	KMT+KTT
HUKN30003	Izsáki Kolon-tó	KMT + KTT
<b>Órségi Nemzeti Park Igazgatóság</b>		
HUON20006	Pinka	KTT
HUON20007	Köles-tető	KTT
HUON20008	Rába és Csörnöc völgy	KTT
HUON20009	Ostffyasszonyfa - csöngői legelő	KTT
HUON20011	Kenyéri reptér	KTT
HUON20012	Kemenessömjéni cserjés legelő	KTT
HUON20013	Öregcser	KTT
HUON20014	Gércei tufagyűrű és láprét	KTT
HUON20020	Gyöngyös-patak és a kőszegi Alsó-rét	KTT