

...hogy élni tudjunk  
a természet adta  
lehetőségekkel



# AZ ORSZÁGOS LÉPTÉKŰ TÁJKARAKTER MÓDSZERTAN KIDOLGOZÁSÁNAK FOLYAMATA ÉS EREDMÉNYEI

**TÁJKARAKTER  
MŰHELYTALÁLKOZÓ**  
Agrárminisztérium  
Budapest, 2019.02.07.

**Dr. Konkoly-Gyuró Éva**  
*eva.konkoly.gyuro@gmail.com*  
Tájműhely Kft.



tájkarakter

a természet arcai

**SZÉCHENYI** 2020



MAGYARORSZÁG  
KORMÁNYA

Európai Unió  
Európai Regionális  
Fejlesztési Alap



**BEFEKTETÉS A JÖVŐBE**



**Teleki Pál víziója a tájkarakter meghatározásáról,  
mint a földrajz alapvető feladatáról:**

**A TÁJNAK TYPIKUS CHARAKTERE  
KÖRÜL JECESEDIK KI A FÖLDRAJZI  
LEIRÁS EGÉSZ FELADATA.P 192.**

**(A földrajzi gondolat fejlődése 1917.)**

Egy évszázaddal Teleki Pál akadémiai székfoglalója után  
megindult hazánkban a tájak karakter alapú tipizálása.





A. Nemzetközi példák alapján a hazai elemzés információstruktúrájának és rendszerének felállítása

B. Tájindikátorok - Témacsoportok kialakítása és felelősök kijelölése

C. Tájindikátorok kidolgozása és összesítése témacsoponként

D. Tájjelleg, illetve domináns tájindikátorok meghatározása

E. Tájjellegindikátorok összesítése – tájmozaik és tájkarakter típusok azonosítása

Egyeztetés  
TK össz-  
munkacsoporti  
és téma-  
csoportonkénti  
műhely-  
találkozókon  
havonta



# A. Nemzetközi példák alapján a hazai elemzés információstruktúrájának és rendszerének felállítása



Programja.

## Természeti tényezők

- Geológia
- Domborzat
- Éghajlat
- Vízirajz
- Talajok
- Élővilág

## Antropogén tényezők

- Településmintázat
- Infrastruktúra

## Komplex tényezők

- Felszínborítás/területhasználat
- Tájszerkezet

## Percepcionális tényezők

LEHATÁROLÓ  
INDIKÁTOROK

LEÍRÓ  
INDIKÁTOROK

## B. Tájindikátorok - Témacsoportok kialakítása és felelősök kijelölése



A természetvédelem országos programja.

Természeti tematikus indikátorcsoport	Antropogén tematikus indikátorcsoport	Komplex tematikus indikátorcsoport	Percepcionális tematikus indikátorcsoport
makrodomborzat – <b>magasság</b> – <b>relief</b> – görbület	<b>településmintázat</b> – településsűrűség – agglomerálódó területek	<b>felszínborítás-változatosság</b>	<b>átláthatóság</b> (nyitottság / zártság)
<b>talaj (genetikus talajtípus)</b>	<b>településkarakter</b>	<b>felszínborítás-dominancia</b>	láthatóság
<b>alapkőzet</b>	közlekedési területek sűrűsége	<b>felszínborítás természetessége</b>	<b>szegélyek</b>
ariditás	villamos energia átviteli hálózat	felszínborítás-kontinuitás (átalakítottság)	zöld vonalas elemek
éghajlati körzetek	energia-létesítmények		megbecsültség
vízgyűjtőterületek	roncsolt területek		víztől való távolság
vízfolyáshálózat sűrűség	településtörténet		vizuális attraktivitás változása
	demográfia (népmozgás, népsűrűség)		
	új beépítés		
	néprajzi táj		



## B. Tájindikátorok - Témacsoportok kialakítása és felelősök kijelölése

A természetvédelem országos programja.



Lehatároló indikátorok			
Természeti	Antropogén	Komplex	Percepcionális
domborzattípus tengerszint feletti magasság szerint (magasság, relief)	nem központi szerepű beépített területek téreloszlása	felszínborítás-dominancia	nyitottság / zártság
talaj	központi jelentős méretű és/vagy központi szerepű települések térstruktúrája	felszínborítás-változatosság	vizuálisan releváns szegélyek
alapkőzet (hegységek esetén)		felszínborítás természetessége	

Leíró indikátorok			
Természeti	Antropogén	Komplex	Percepcionális
vízfolyáshálózat sűrűség	településtörténet	felszínborítás-kontinuitás	megbecsültség
alapkőzet	demográfia (népmozgás, népsűrűség)		víztől való távolság
éghajlati körzetek	új beépítés		vizuális attraktivitás változása
vízgyűjtőhatár	néprajzi táj		
	roncsolt területek		

## C. Tájindikátorok kidolgozása és összesítése témacsoponként



Az **indikátorok valós felhasználhatóságát** az alábbi tényezők befolyásolták:

- az adatbázis rendelkezésre állása az ország teljes területét lefedően;
- az adat aktualitása;
- az adatbázis beszerezhetősége az első ütem időkeretén belül;
- az adatbázis felbontása, illeszthetősége a többi vizsgált állományhoz;
- az alapadatok közvetlen felhasználhatósága, vagy további feldolgozási igénye;
- a kiválasztott indikátorok összefüggése, átfedése

# C. Tájindikátorok kidolgozása és összesítése témacsoponként

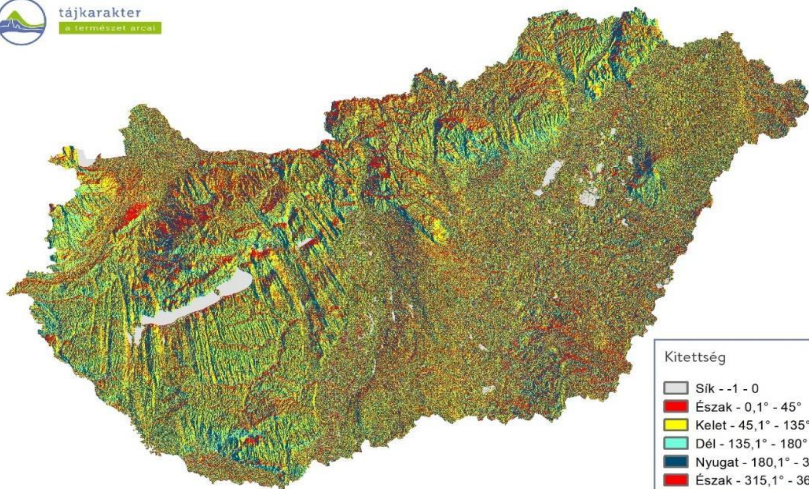

## TALAJTÍPUSOK

MAGYARORSZÁG TÁJKARAKTER ALAPÚ RENDSZEREZÉSÉNEK MÓDSZERTANI MEGALAPOZÁSA

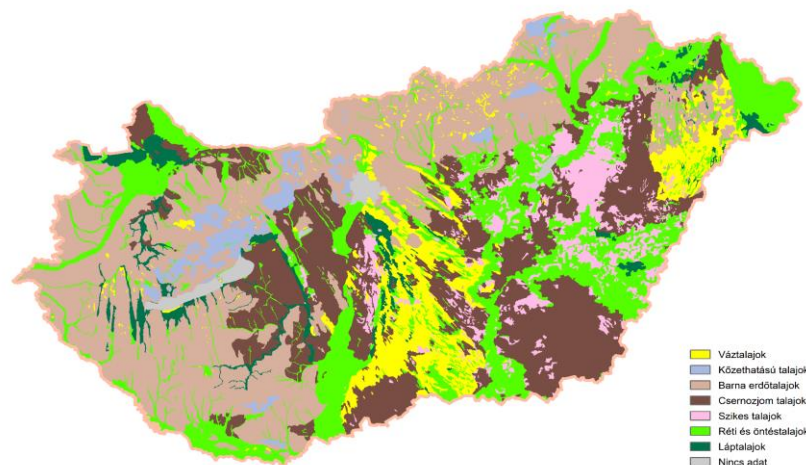

## KOMPLEX HASZNÁLATTAL JELLEMEZHETŐ BEÉPÍTETT TERÜLETEK TÉRELOSZLÁSA

MAGYARORSZÁG TÁJKARAKTER ALAPÚ RENDSZEREZÉSÉNEK MÓDSZERTANI MEGALAPOZÁSA

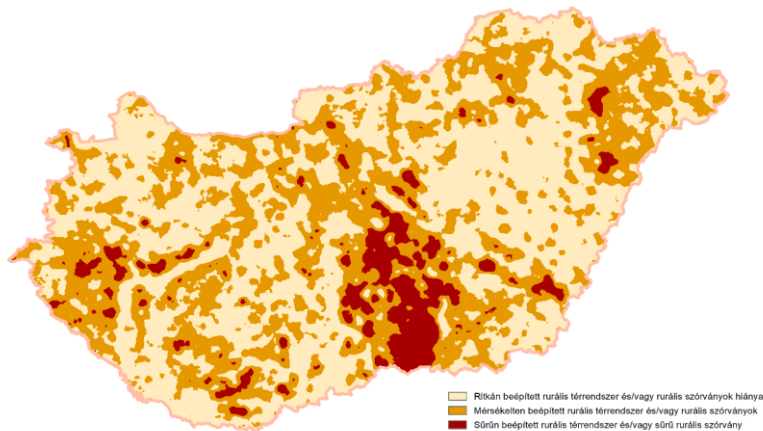

## FELSZÍNBORÍTÁS-VÁLTOZATOSSÁG

MAGYARORSZÁG TÁJKARAKTER ALAPÚ RENDSZEREZÉSÉNEK MÓDSZERTANI MEGALAPOZÁSA







## A/1) A jellegindikátorok kombinációjából képzett országos tájkarakter- egységek azonosításának menete

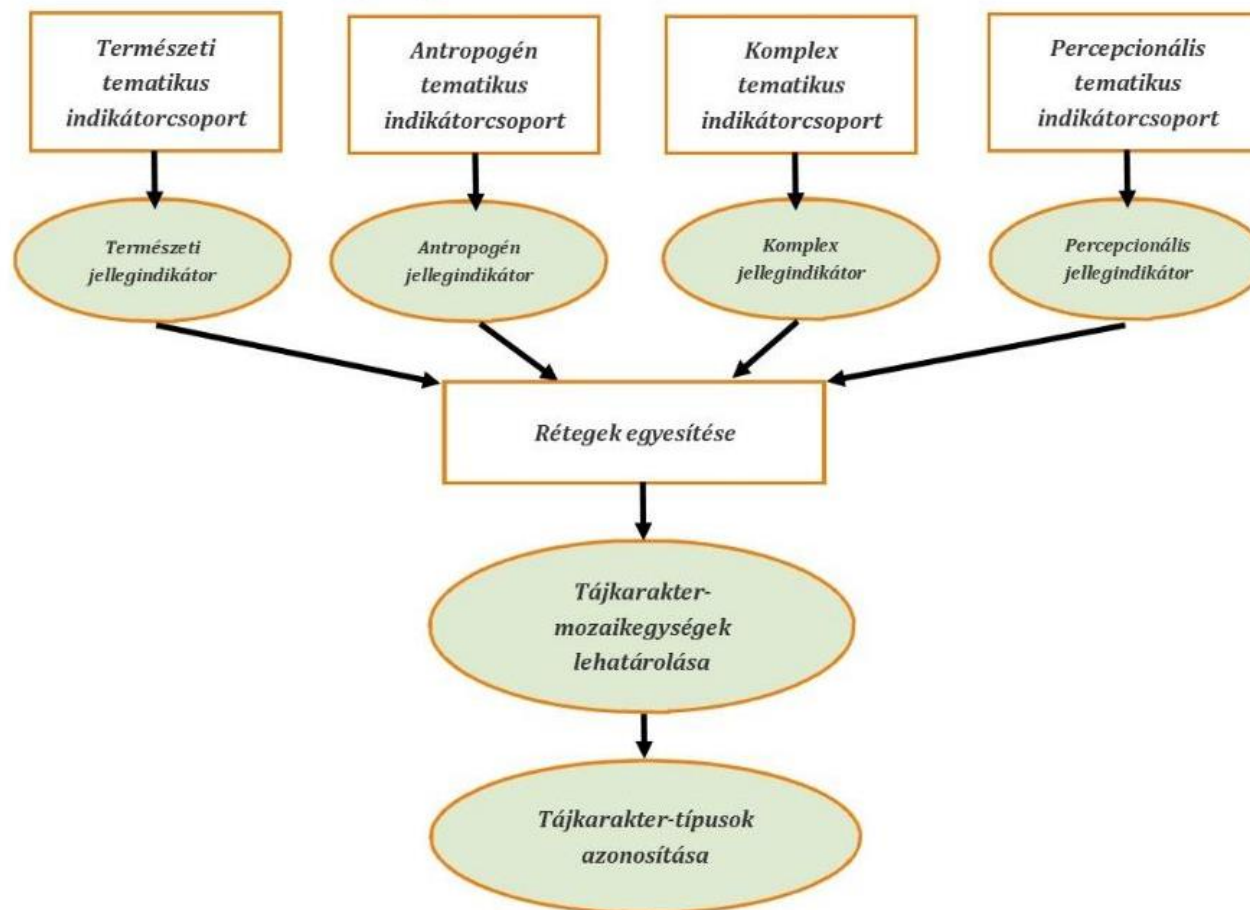



„Az a factor, amely valamely geographiai táj karakterét adja, lehet egyébként

- geológiai: felszíni alakulat,
- meteorológiai: klimatikus,
- történelmi: település, vagy más;

de földrajzi tájfactorrá, tájalkotó tényezővé válik, mihelyt a tájképre és annak kialakulására hatással van, — és annyira, amennyire e hatása megvan.

*...hogy élni tudjunk  
a természet adta  
lehetőségekkel*



# KÖSZÖNÖM A FIGYELMET!



tájkarakter

a természet arcai

**SZÉCHENYI** 2020



MAGYARORSZÁG  
KORMÁNYA

Európai Unió  
Európai Regionális  
Fejlesztési Alap



**BEFEKTETÉS A JÖVŐBE**