

**Érdi Járási Hivatal, Környezetvédelmi
és Természetvédelmi Főosztály**
1072 Budapest, Nagydíófa u. 10-12.
Lev. cím.: 1447 Budapest, Pf.: 541.
T.: 06/1/478-44-00
E-mail: zoldhatosag@pest.gov.hu

Kovács Attila
5000 Szolnok, Jubileum tér 2. 4/18.
T.: 20/960-63-58
corvusplus@gmail.com

Tárgy: Rozmaring-barlang kutatási jelentés

Rozmaring-barlang – kutatási jelentés
(kat. sz.: 4763-2)
2016.

2016-ban két alkalommal végeztünk feltáró kutatást a Rozmaring-barlangban, nov. 5-én kilenc-, dec. 10-én pedig hat fővel. Ahogyan az előző években, továbbra is a végponti hasadék-akna kitöltésének teljes szelvényű kitermelésével reméljük a további járatok felfedezését. A viszonylag könnyen fejthető, agyagos kitöltés eltávolítását az egyre nagyobb kőzet- és kalcittelér tömbök kissé megnehezítik, de biztató, hogy a járat szelvénye bővül. Annak ellenére, hogy a szálkő falakon apró kalcitkiválásokon kívül nincsenek képződmények, a kitöltésben több, kisebb-nagyobb cseppkő töredéket találtunk. Huzat nem tapasztalható.

A munkák során említésre méltó esemény nem történt, a kitermelt kb. 1 - 1,5 m³ anyagot a barlang bejáratától megfelelő távolságban kialakított depóniában helyeztük el.

A 2015-ben készített térkép átrajzolása egyelőre nem indokolt, mivel látványos változás az alaprajzban nem történt. A barlang hossza 32 m, mélysége 8 m.

Mellékletek:

- fényképek
- topográfiai térkép
- földtani térkép

Budapest, 2017. február 10.

.....
Kovács Attila
kutatásvezető

Mellékletek



1. kép

Védett földtani feltárás a Rozmaring-kőfejtő bejárati részén (E-17 „Budapest, Szépvölgy, Rozmaring”. Eocén Budai Márga- és Szépvölgyi Formáció)



2. kép

A Rozmaring-barlang előtere 2016. december 10-én. (A piros nyíl a barlang bejáratát jelöli.)

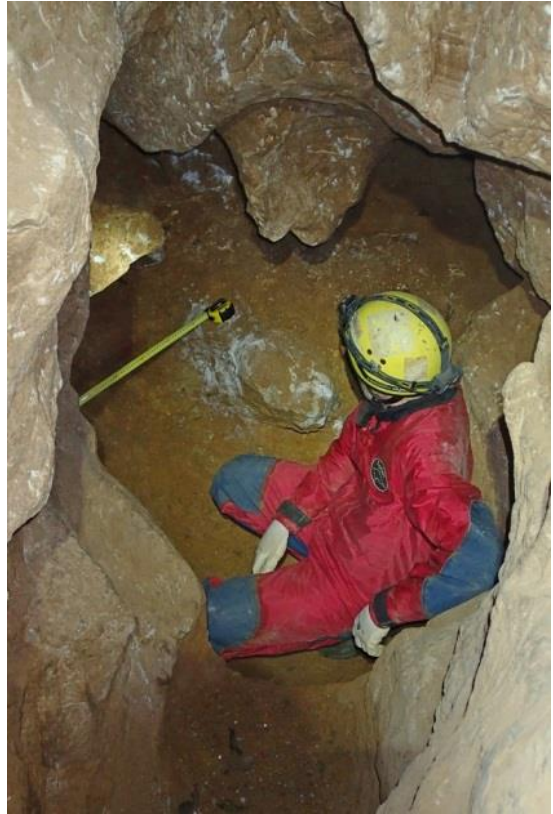

3-5. kép
A Rozmaring-barlang végpontja 2016. december 10-én

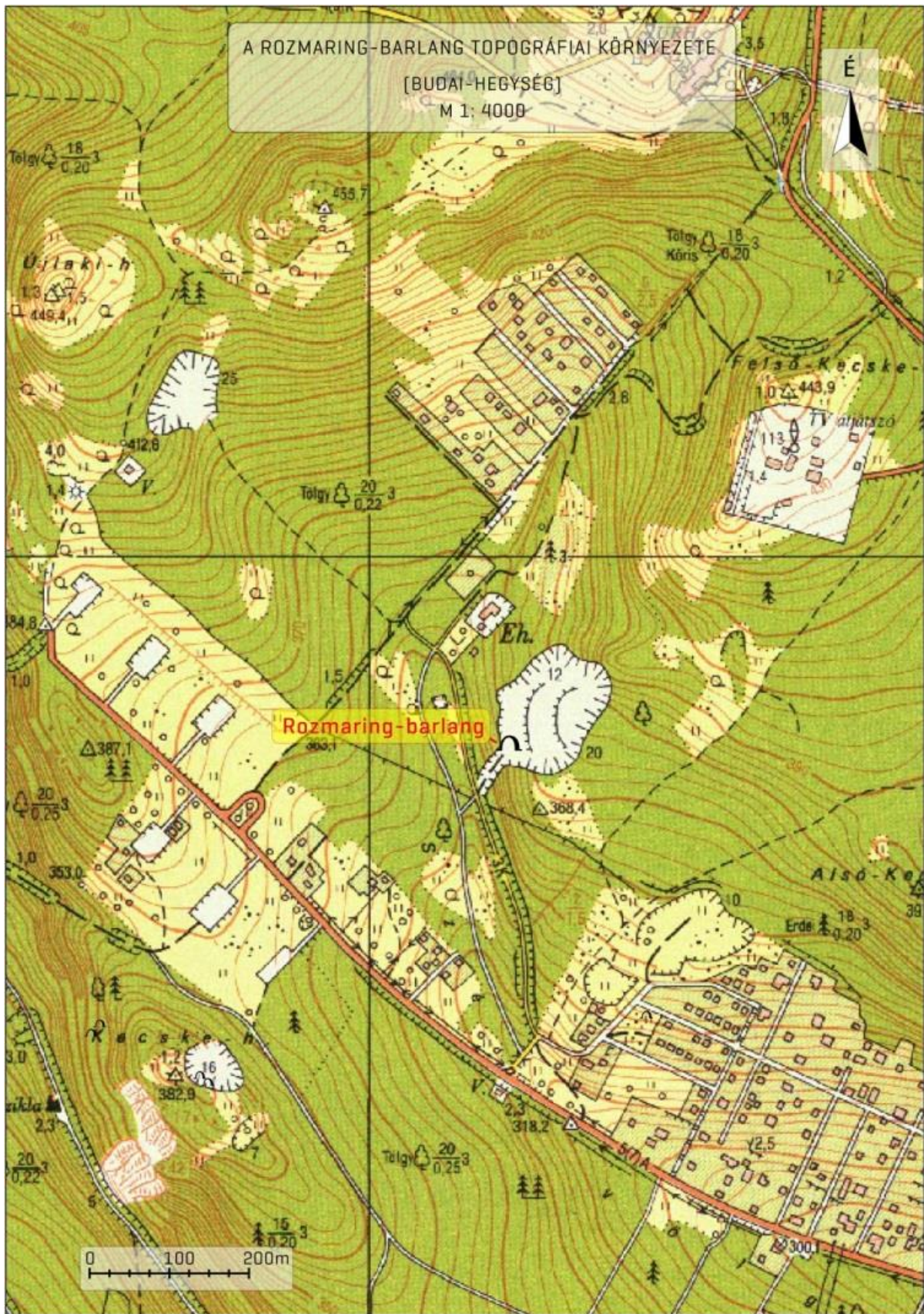

1. térkép
 A Rozmaring-barlang környezete



2. térkép
A Rozmaring-barlang földtani környezete