

29/2007. (X. 6.) KvVM rendelet

a Sümegi Fehér-kövek természetvédelmi terület létesítéséről és erdőrezervátummá nyilvánításáról

A természet védelméről szóló 1996. évi LIII. törvény 24. § (1) bekezdés *a*) pontjában, 29. § (3) bekezdésében, valamint 85. § *b*) pontjában kapott felhatalmazás alapján, a környezetvédelmi és vízügyi miniszter feladat- és hatásköréről szóló 165/2006. (VII. 28.) Korm. rendelet 1. § *b*) pontjában meghatározott feladatkörömben eljárva - a földművelésügyi és vidékfejlesztési miniszter feladat- és hatásköréről szóló 162/2006. (VII. 28.) Korm. rendelet 1. § *a*) pontjában meghatározott feladatkörében eljáró földművelésügyi és vidékfejlesztési miniszterrel egyetértésben - a következőket rendelem el:

1. § Sümegi Fehér-kövek természetvédelmi terület elnevezéssel országos jelentőségű védett természeti területté, továbbá Fehérsziklák Erdőrezervátum néven erdőrezervátummá nyilvánítom a Veszprém megyében Csabrendek és Sümeg közigazgatási területén lévő, az *1. számú mellékletben* felsorolt ingatlan-nyilvántartási helyrajzi számú, összesen 307,9 hektár kiterjedésű területet.

2. § A Sümegi Fehér-kövek természetvédelmi területen belül fokozottan védett természeti területté, egyben a Fehérsziklák Erdőrezervátum magterületévé nyilvánítom a *2. számú mellékletben* szereplő ingatlan-nyilvántartási helyrajzi számú, Összesen 46,9 hektár kiterjedésű területet.

3. § A védetté nyilvánítás célja a területen található védett növény- és állatfajok, illetve élőhelyük megóvása, valamint az erdőben zajló természetes folyamatok kutatásának, megfigyelésének, továbbá a természetközeli módon végzett erdőgazdálkodást megalapozó gyakorlati ismeretek megszerzésének elősegítése.

4. § (1) A Sümegi Fehér-kövek természetvédelmi terület természetvédelmi kezeléséért felelős szerv a Balatoni Nemzeti Park Igazgatóság (a továbbiakban: igazgatóság).

(2) A Sümegi Fehér-kövek természetvédelmi terület természetvédelmi kezelési tervében meghatározott tevékenységeket az igazgatóság és a külön jogszabály szerinti erdészeti hatósági nyilvántartásban szereplő erdőgazdálkodó együttesen látja el.

(3) A Sümegi Fehér-kövek természetvédelmi terület természetvédelmi kezelési tervét a *3. számú melléklet* tartalmazza.

5. § Ez a rendelet a kihirdetését követő 8. napon lép hatályba.

1. számú melléklet a 29/2007. (X. 6.) KvVM rendelethez

A Sümegi Fehér-kövek természetvédelmi terület ingatlan-nyilvántartási helyrajzi számai

Csabrendek

0525/2; 0526; 0527/3; 0529/2; 0529/3; 0529/5; 0529/6; 0530

Sümeg

0180; 0184; 0185/10

2. számú melléklet a 29/2007. (X. 6.) KvVM rendelethez

A Sümegi Fehér-kövek természetvédelmi terület fokozottan védett területének (egyben a Fehérsziklák Erdőrezervátum magterületének) ingatlan-nyilvántartási helyrajzi száma és erdőtervi jelei

Csabrendek

0525/2 (Csabrendek 2C, 2D, 2E, 2F, 2G, 2H, 2I, 2J, 2K, 2L erdőrészek)

3. számú melléklet a 29/2007. (X. 6.) KvVM rendelethez

A Sümegi Fehér-kövek természetvédelmi terület természetvédelmi kezelési terve

1. Természetvédelmi gyakorlati célkitűzések

Őrizze meg

- a terület természetes erdőtársulásait, a Déli-Bakonyra jellemző középhegységi bükkös (*Melitto-Fagetum*), gyertyános kocsánytalan tölgyes (*Quercus petraeae-Carpinetum*), valamint a mészkedvelő erdőtársulások [karszt-bokorerdő (*Cotino-Quercetum pubescentis*) és mészkedvelő tölgyes (*Orno-Quercetum pubescenti-cerris*)] állományait,
- a terület egyéb természeti értékeit, különös tekintettel a védett növény- és állatfajokra,
- a területen található táji és tájképi értékeket, valamint a földtani, felszínalaktani természeti értékeket.

Biztosítsa

- az erdőrezervátum magterületen az erdődinamikai folyamatok szabad érvényesülését, a teljes érintetlenséget és zavartalanságot,
- az erdőrezervátum védőzónában a természetvédelmi és erdődinamikai kutatások, valamint a látogatás és a természetvédelmi célú oktatás és bemutatás feltételeit.

2. Természetvédelmi stratégiák

- A természet- és tájvédelem érdekeinek alárendelt, azok sérelme nélkül, az erdőrezervátumokra érvényes általános elvek szem előtt tartásával történő erdőkezelés megvalósítása.

- Az erdőrezervátum magterületén a teljes érintetlenség, illetve az erdődinamikai folyamatok szabad érvényesülésének biztosítása érdekében a természetvédelmi célkitűzések megvalósítását célzó tevékenységeken és a kulturális örökség elemeinek felkutatása, számbavétele és állapotfelmérése, rögzítése céljából, a természetvédelmi érdekekkel összhangban végzett tudományos kutatáson kívül egyéb tevékenységek teljes körű tilalma.

- Az erdőrezervátum védőzónában a természetközeli erdőgazdálkodás irányelveinek megfelelő, extenzív jellegű, kíméletes, folyamatos erdőborítottságot biztosító erdőkezeléssel őshonos fafajokból álló, vegyes korú, természetközeli erdőállomány fenntartása.

- Az erdőrezervátum védőzónában a nem őshonos fafajú állományok fokozatos átalakítása őshonos fafajokból álló állományokká.
- Az élettelen környezeti tényezők és természeti értékek háborítatlan állapotban való megőrzése a természetes domborzati és talajadottságokat megváltoztató, illetve azokat jelentősen befolyásoló tevékenységek korlátozásával.
- A terület táji értékei védelmének biztosítása a tájkép-átalakítással járó tevékenységek korlátozásával.
- A természetes élővilágot veszélyeztető invazív fajok - különösen az akác - visszaszorítása.
- A látogatás irányítása, szabályozása, a látogatók természetvédelmi szemléletének erősítése, a szakmai célú látogatás feltételeinek biztosítása.
- A terület természeti adottságaiban, állapotában bekövetkező változások nyomon követése és dokumentálása.

3. Természetvédelmi kezelési módok, korlátozások és tilalmak

A természetvédelmi kezelési módokra, korlátozásokra és tilalmakra vonatkozó előírásokat - a természetvédelmi kezelési tervek készítésére, készítőjére és tartalmára vonatkozó szabályokról szóló 30/2001. (XII. 28.) KöM rendelet 2. § (2) bekezdés *c)* pontjában, illetve a rendelet mellékletének 7. pontjában meghatározottak szerint - a 3.1. és a 3.2. fejezet tartalmazza.

3.1. Művelési úghoz köthető természetvédelmi kezelési módok, korlátozások és tilalmak

3.1.1. Erdők kezelése

Erdőrezervátum magterület

- Az erdőrezervátum magterületen - a teljes érintetlenség és az erdődinamikai folyamatok szabad érvényesülése érdekében - a természetvédelmi célkitűzések megvalósítását célzó tevékenységeken és a kulturális örökség elemeinek felkutatása, számbavétele és állapotfelmérése, rögzítése céljából, a természetvédelmi érdekekkel összhangban végzett tudományos kutatáson kívül egyéb tevékenységek végzése tilos.

Erdőrezervátum védőzóna

- Az erdőrezervátum védőzónában természetes folyamatokra alapozott természetvédelmi célú erdőfenntartást kell végezni őshonos fafajokból álló, vegyes korú, többszintű, változatos fafajösszetételű erdő kialakítása és fenntartása érdekében.

- A nevelővágások során növelni kell az őshonos állományok fafajösszetételének változatosságát, főként a madárcseresznye, a berkenye- és egyéb vadgyümölcsfa fajok stb. meghagyásával. Az odvas fákat a védett madár-, denevér- és ízeltlábú fajok oltalma érdekében kímélni kell.

- Azokban az erdőrészekben, amelyekben a faállomány kora elérte a magtermő kort, fokozatosan át kell térni a vágásosról a szálaló üzemmódra.

- A területen található régészeti lelőhelyek és ezek közvetlen környezete esetében az érvényes engedéllyel rendelkező fakitermelés, illetve engedélyezett erdészeti magánutak és közelítő nyomok kialakításának megkezdése előtt konzultáció szükséges a Kulturális Örökségvédelmi Hivatal illetékes területi irodájával.

Az erdőgazdálkodásra vonatkozó további részletes előírásokat az érvényes körzeti erdőterv tartalmazza.

3.2. Művelési ághoz nem köthető természetvédelmi kezelési módok, korlátozások és tilalmak

3.2.1. Vadgazdálkodás

- A területen csak őshonos vadfajok tarthatók fenn a vadgazdálkodási üzemtervben meghatározott létszámban.
- Vadat vonzó létesítmények - sózó, szóró, etető, itató - létesítése tilos, a már meglévőket el kell távolítani a területről.
- Intenzív vadtartást szolgáló létesítmény üzemeltetése tilos. Vadászati berendezés - magasles, lőállás, cserkelő és barkácsutak - létesítése az erdőrezervátum magterületén belül tilos, az erdőrezervátum védőzónájában vadlétszám-apsztás érdekében lehetséges.
- A természetes erdőfelújításokat az újulat védelme érdekében szükség esetén vadkárelhárító kerítéssel javasolt ellátni. A területen található régészeti lelőhelyek és ezek közvetlen környezete esetében a vadkárelhárító kerítés létesítését megelőzően konzultáció szükséges a Kulturális Örökségvédelmi Hivatal illetékes területi irodájával.

3.2.2. Terület- és földhasználat

- Az erdőrezervátum magterületre csak indokolt esetben - elsősorban a természetvédelmi kezelési tevékenységek elvégzése érdekében - lehet gépjárművel behajtani, az erdőrezervátum magterületén az utakat fokozatosan fel kell számolni.
- Tilos olyan tevékenységet folytatni, olyan létesítményt elhelyezni és üzemeltetni, amely a terület erdőrezervátum funkciójának betöltését zavarja vagy veszélyezteti.
- A területen tilos mindennemű építési tevékenység.

3.2.3. Kutatás, vizsgálatok

- Az erdőrezervátum állapotát folyamatosan figyelemmel kell kísérni.
- Az erdőrezervátumon belül hosszútávú kísérleteket kell végezni, az erdőrezervátum magterületén folytatott kutatások nem zavarhatják az erdő természetes ökológiai folyamatait.
- Az erdőrezervátumban csak az igazgatósággal egyeztetett részletes kutatási tervvel rendelkező, a természetvédelmi célkitűzésekkel összhangban álló kutatást lehet engedélyezni.
- A kutatás eredményeiről évente kutatási jelentést kell leadni az igazgatóság, valamint az erdőrezervátum program országos koordinátora részére.

3.2.4. Látogatás, bemutatás, természetvédelmi infrastruktúra

- Az erdőrezervátum magterület háborítatlanságának biztosítása érdekében a rajta áthaladó jelzett turistautakat a magterületen kívülre kell áthelyezni.
- Az erdőrezervátum erdészeti és természetvédelmi szakmai körben való megismertetése érdekében biztosítani kell a terület szervezett látogatásának lehetőségét. A szakmai csoportok részére szakvezetést kell biztosítani.
- A terület határán hatósági és tájékoztató táblákat kell kihelyezni.
- Biztosítani kell a Természetvédelmi Őrszolgálat tagjainak fokozott jelenlétét a területen.

A Sümegi Fehér-kövek természetvédelmi terület elhelyezkedése

A terület elhelyezkedését bemutató térkép nem képezi részét a 29/2007. (X. 6.) KvVM rendeletnek, a felhasználók tájékoztatása céljából csatoltuk a dokumentumhoz.

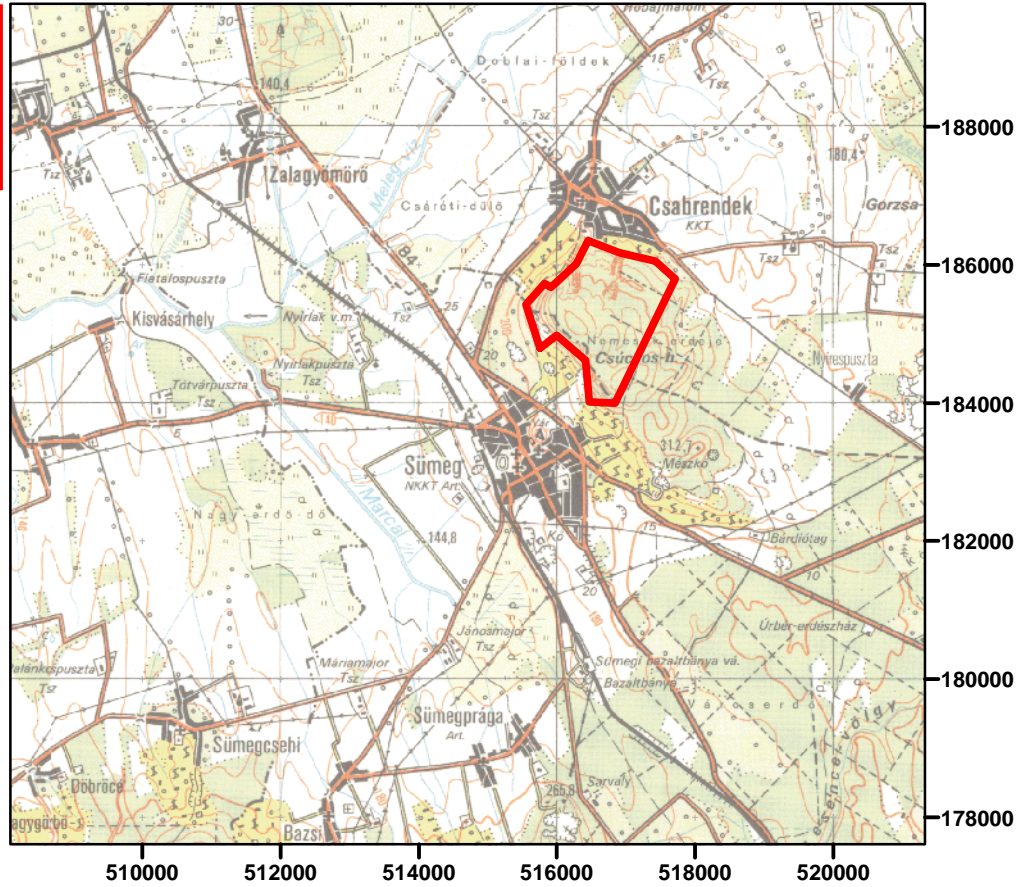

M = 1: 100 000

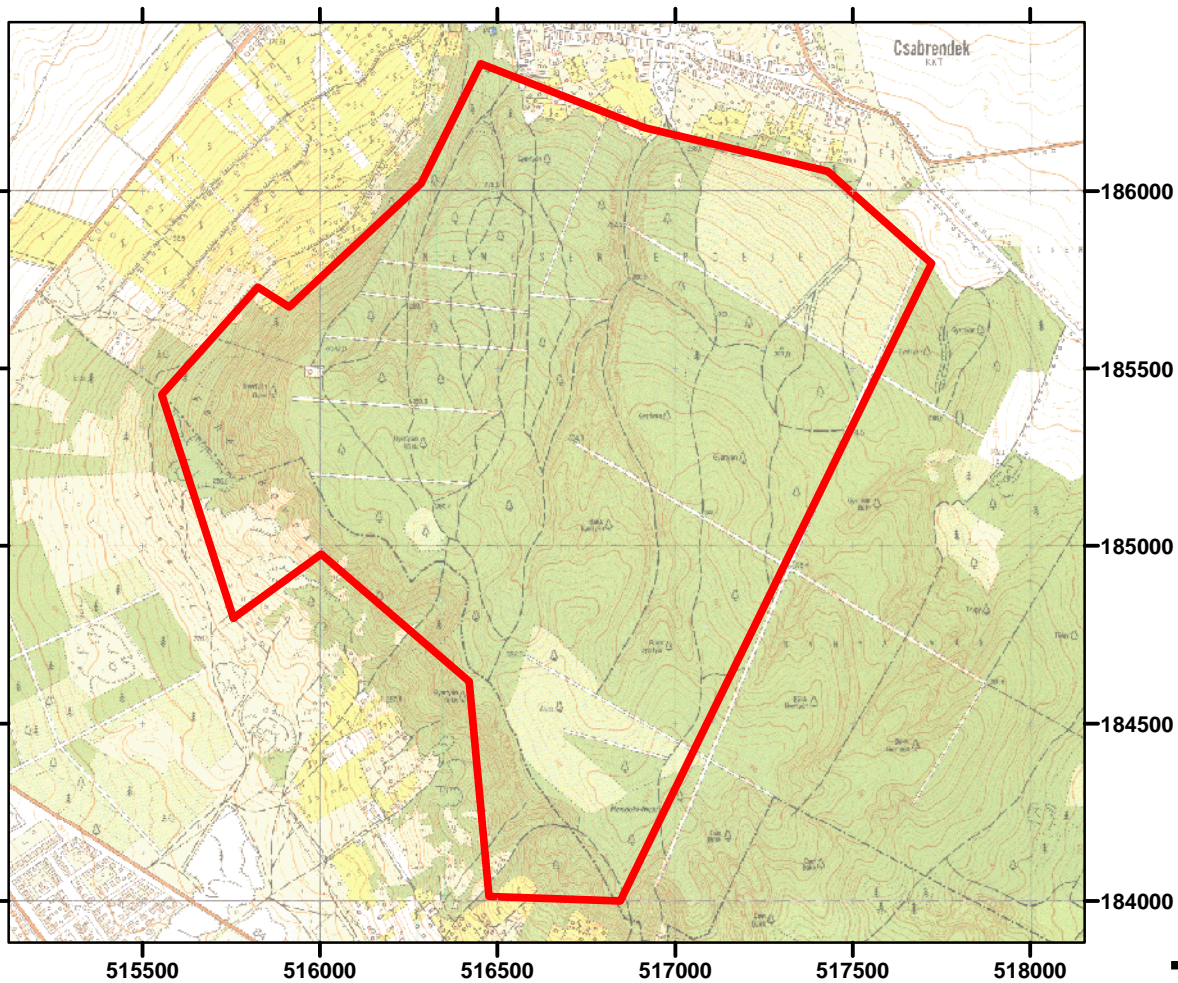
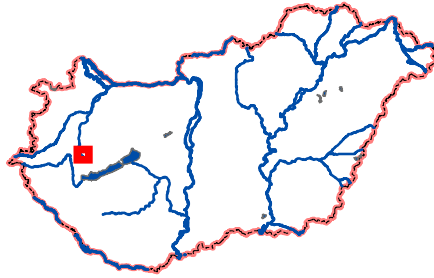

M = 1: 10 000

