

AGRÁRMINISZTERIUM
TERMÉSZETVÉDELEMÉRT FELELŐS HELYETTES ÁLLAMTITKÁRSÁG

TERMÉSZETVÉDELMI ADATOK

2023. DECEMBER 31-I ÁLLAPOT SZERINT



BUDAPEST
2024

TARTALOMJEGYZÉK

1.	VÉDETT TERMÉSZETI TERÜLETEK	3
1.1.	Országos jelentőségű, egyedi jogszabállyal védett természeti területek	3
1.2.	Védett természeti területek megoszlása védelmi kategóriánként	12
1.3.	Nemzetipark-igazgatóságok működési területén található országos jelentőségű, egyedi jogszabállyal védett természeti területek kiterjedése (NP, TK, TT, TE)	12
1.4.	Országos jelentőségű, egyedi jogszabállyal védett természeti területek megoszlása megyénként és régiók szerint	14
1.5	A törvény által („ex lege”) védett természeti területek és értékek	15
2.3	Helyi jelentőségű védett természeti területek megoszlása megyénként.....	16
1.7.	Erdőrezervátumok	17
1.8.	Natúrparkok.....	19
2.	EURÓPAI KÖZÖSSÉGI IRÁNYELVEK ALAPJÁN VÉDETT TERÜLETEK.....	22
2.1.	Natura 2000 területek	22
2.1.1.	Különleges madárvédelmi területek	23
2.1.2.	Jóváhagyott különleges természetmegőrzési területek	24
2.1.3.	Különleges természetmegőrzési területnek jelölt területek.....	26
2.1.4.	Jóváhagyott kiemelt jelentőségű természetmegőrzési területek.....	26
2.1.5.	Kiemelt jelentőségű természetmegőrzési területnek jelölt területek.....	33
2.1.6.	A terület-kijelölés alapjául szolgáló fajok és élőhelyek.....	35
2.1.6.1.	Madárvédelmi Irányelv I. mellékletén szereplő, hazánkban rendszeresen fészkelő vagy rendszeresen átvonuló, telelő madárfajok	35
2.1.6.2.	Madárvédelmi Irányelv I. mellékletén nem szereplő, vonuló madárfajok	36
2.1.6.3.	Az Élőhelyvédelmi Irányelv II. mellékletén szereplő, hazánkban is előforduló növényfajok.....	36
2.1.6.4.	Az Élőhelyvédelmi Irányelv II. mellékletén szereplő, hazánkban is előforduló állatfajok.....	37
2.1.6.5.	Az Élőhelyvédelmi Irányelv mellékleteiben szereplő élőhelytípusok.....	40
2.2.	LIFE-program.....	43
3.	NEMZETKÖZI EGYEZMÉNYEK HATÁLYA ALÁ TARTOZÓ TERÜLETEK.....	54
3.1.	Nemzetközi jelentőségű vizes élőhelyek Magyarországon.....	54
3.2.	MAB bioszféra-rezervátumok.....	54
3.3.	Európa Diploma	55
3.4.	Világörökség – magyar helyszínek	55
4.	VÉDETT TERMÉSZETI ÉRTÉKEK	56
4.1.	Fokozottan védett növényfajok pénzben kifejezett természetvédelmi értéke.....	56
4.2.	Fokozottan védett állatfajok pénzben kifejezett természetvédelmi értéke.....	59
4.3.	Elkészült fajmegőrzési tervek	64
4.4.	Védett mesterséges üregek	65

5. ÖKOTURISZTIKAI LÉTESÍTMÉNYEK	67
5.1. Fogadó-, látogató- és oktatóközpontok	67
5.2. Tanösvények.....	68
5.3. Tájházak	76
5.4. Arborétum, botanikus kert.....	77
5.5. Barlangi bemutatóhelyek.....	77
5.6. Egyéb bemutatóhelyek	79
5.7. Erdei iskolai bázishely	83
6. SZAKMAI TEVÉKENYSÉGI KÖRÖK	85
6.1. Jogszabályban kihirdetett természetvédelmi kezelési tervvel rendelkező országos jelentőségű védett természeti területek..	85
6.2. Barlangok elfogadott kezelésterv-dokumentációi.....	91
6.3. Natura 2000 területekre vonatkozó fenntartási tervdokumentációk	92

1. VÉDETT TERMÉSZETI TERÜLETEK

1.1. Országos jelentőségű, egyedi jogszabállyal védett természeti területek

Sorszám	Törzskönyvi szám	Védett természeti terület	2023. december 31.	
			NP Igazgatóság	Területe (ha)
Nemzeti parkok (NP)				
1	177/NP/85	Aggteleki NP	Aggteleki NPI	20 183,7
2	282/NP/97	Balaton-felvidéki NP	Balaton-felvidéki NPI	57 019,0
3	138/NP/76	Bükki NP	Bükki NPI	42 283,4
4	271/NP/96	Duna-Dráva NP	Duna-Dráva NPI	49 751,6
5	283/NP/97	Duna-Ipoly NP	Duna-Ipoly NPI	60 676,0
6	238/NP/91	Fertő-Hanság NP	Fertő-Hanság NPI	23 891,3
7	97/NP/73	Hortobágyi NP	Hortobágyi NPI	80 352,3
8	109/NP/74	Kiskunsági NP	Kiskunsági NPI	50 640,9
9	276/NP/97	Körös-Maros NP	Körös-Maros NPI	51 246,5
10	296/NP/02	Őrségi NP	Őrségi NPI	44 048,3
Összes NP	10 db			480 093,0
Tájvédelmi körzetek (TK)				
1	284/TK/98	Bihari-sík TK	Hortobágyi NPI	17 140,8
2	242/TK/91	Boronka-melléki TK	Duna-Dráva NPI	8 502,7
3	212/TK/89	Borsodi-Mezőség TK	Bükki NPI	18 402,7
4	163/TK/78	Budai TK	Duna-Ipoly NPI	10 501,0
5	293/TK/99	Dél-Mezőföldi TK	Duna-Dráva NPI	7 714,7
6	152/TK/77	Gerecsei TK	Duna-Ipoly NPI	8 676,0
7	231/TK/90	Gödöllői Dombvidék TK	Duna-Ipoly NPI	11 478,4
8	201/TK/88	Hajdúsági TK	Hortobágyi NPI	7 068,7
9	258/TK/93	Hevesi Füves Puszták TK	Bükki NPI	16 123,5
10	141/TK/77	Hollókői TK	Bükki NPI	149,5
11	211/TK/89	Karancs-Medves TK	Bükki NPI	6 657,2
12	210/TK/89	Kelet-cserhádi TK	Bükki NPI	7 359,8
13	146/TK/77	Kelet-Mecsek TK	Duna-Dráva NPI	9 358,6
14	232/TK/90	Kesznyéteni TK	Bükki NPI	5 853,5
15	330/TK/12	Körös-éri TK	Kiskunsági NPI	2 223,1
16	170/TK/80	Kőszegi TK	Őrségi NPI	4 370,7
17	158/TK/78	Közép-tiszai TK	Hortobágyi NPI	9 338,5
18	118/TK/75	Lázberci TK	Bükki NPI	3 734,9
19	239/TK/91	Magas-bakonyi TK	Balaton-felvidéki NPI	8 732,1
20	94/TK/71	Mártélyi TK	Kiskunsági NPI	2 196,0
21	180/TK/85	Mátrai TK	Bükki NPI	12 393,9
22	308/TK/07	Mura-menti TK	Balaton-felvidéki NPI	1 904,1
23	319/TK/09	Nyugat-Mecsek TK	Duna-Dráva NPI	10 340,1
24	112/TK/75	Ócsai TK	Duna-Ipoly NPI	3 645,0
25	253/TK/92	Pannonhalmi TK	Fertő-Hanság NPI	8 271,5
26	122/TK/76	Pusztaszeri TK	Kiskunsági NPI	22 332,7

27	110/TK/75	Sághegyi TK	Őrségi NPI	238,2
28	181/TK/86	Sárréti TK	Duna-Ipoly NPI	2 214,4
29	280/TK/97	Sárvíz-völgye TK	Duna-Ipoly NPI	3 479,7
30	257/TK/93	Somló TK	Balaton-felvidéki NPI	568,5
31	140/TK/77	Soproni TK	Fertő-Hanság NPI	5 046,4
32	171/TK/82	Szatmár-beregi TK	Hortobágyi NPI	22 005,6
33	187/TK/87	Szigetközi TK	Fertő-Hanság NPI	9 679,2
34	287/TK/98	Tápió-Hajta Vidéke TK	Duna-Ipoly NPI	4 128,0
35	260/TK/93	Tarnavidéki TK	Bükk NPI	9 495,2
36	183/TK/86	Tokaj-Bodrozug TK	Aggteleki NPI	5 286,1
37	139/TK/76	Vértesi TK	Duna-Ipoly NPI	15 209,6
38	172/TK/84	Zempléni TK	Aggteleki NPI	26 765,4
39	126/TK/76	Zselici TK	Duna-Dráva NPI	8 289,1
Összes TK	39 db			336 874,9

Természetvédelmi területek (TT)

1	317/TT/07	Abaújkéri Aranyos-völgy TT	Aggteleki NPI	160,1
2	192/TT/87	Adonyi TT	Duna-Ipoly NPI	1,0
3	37/TT/52	Alcsúti arborétum TT	Duna-Ipoly NPI	40,3
4	256/TT/93	Attyai-láprét TT	Balaton-felvidéki NPI	14,8
5	144/TT/77	Babócsai Basa-kert TT	Duna-Dráva NPI	12,6
6	252/TT/92	Bácsalmási Gyapjas Gyűszűvirág Termőhelye TT	Kiskunsági NPI	3,9
7	422/TT/17	Bajai földikútya-rezervátum TT	Kiskunsági NPI	114,3
8	224/TT/90	Bakonygyepesi zergebogláros TT	Balaton-felvidéki NPI	24,0
9	149/TT/77	Baktalórántházai-erdő TT	Hortobágyi NPI	310,5
10	6/TT/42	Baláta-tó TT	Duna-Dráva NPI	447,5
11	185/TT/86	Balatonfüredi-erdő TT	Balaton-felvidéki NPI	869,0
12	93/TT/71	Balatonkenesei-tátorjános TT	Balaton-felvidéki NPI	2,5
13	182/TT/86	Bátorligeti-legelő TT	Hortobágyi NPI	23,4
14	18/TT/50	Bátorligeti-ösláp TT	Hortobágyi NPI	52,7
15	311/TT/07	Belsőbárandi-tátorjános TT	Duna-Ipoly NPI	49,7
16	303/TT/06	Bécsi-domb TT	Fertő-Hanság NPI	7,9
17	318/TT/08	Bél-kő TT	Bükk NPI	97,5
18	184/TT/86	Bihari-legelő TT	Hortobágyi NPI	771,5
19	233/TT/90	Bodrogszegi Várhegy TT	Aggteleki NPI	1,6
20	312/TT/07	Bölcskei-nőszirmos TT	Duna-Dráva NPI	111,2
21	64/TT/57	Budai Sas-hegy TT	Duna-Ipoly NPI	29,7
22	297/TT/03	Budakalászi Kemotaxonómiai Botanikus Kert TT	Duna-Ipoly NPI	4,2
23	75/TT/60	Budapesti botanikus kert TT	Duna-Ipoly NPI	2,7
24	309/TT/07	Bükkhát TT	Duna-Dráva NPI	451,9
25	74/TT/60	Cégénydányádi-park TT	Hortobágyi NPI	14,3
26	218/TT/90	Ceglédi-rét TT	Duna-Ipoly NPI	16,4
27	219/TT/90	Császártöltési Vörös mocsár TT	Kiskunsági NPI	930,3
28	2/TT/40	Csévharaszi-borókás TT	Duna-Ipoly NPI	131,7
29	143/TT/77	Csokonyavisontai fás legelő TT	Duna-Dráva NPI	433,1

30	168/TT/78	Csólyospálosi földtani feltárás TT	Kiskunsági NPI	1,2
31	315/TT/07	Csombárdi-rét TT	Duna-Dráva NPI	53,4
32	291/TT/98	Csongrádi Kónyaszék TT	Kiskunsági NPI	451,1
33	86/TT/66	Dabasi-turjános TT	Duna-Ipoly NPI	145,9
34	96/TT/71	Darvas-tó lefejtett bauxitlencse TT	Balaton-felvidéki NPI	34,4
35	294/TT/00	Dávodi Földvári tó TT	Duna-Dráva NPI	74,3
36	249/TT/92	Debreceni Nagyerdő TT	Hortobágyi NPI	1 104,3
37	281/TT/97	Dénesmajori Csigás-erdő TT	Körös-Maros NPI	5,2
38	179/TT/85	Devecseri Széki-erdő TT	Balaton-felvidéki NPI	297,3
39	87/TT/66	Dinnyési-fertő TT	Duna-Ipoly NPI	529,0
40	154/TT/77	Dunaalmási-kőfejtők TT	Duna-Ipoly NPI	230,7
41	292/TT/98	Dunaszekcsői Lőszfal TT	Duna-Dráva NPI	6,8
42	323/TT/12	Dunaszentgyörgyi-láperdő TT	Duna-Dráva NPI	332,0
43	324/TT/12	Ebergőci-láprét TT	Fertő-Hanság NPI	48,9
44	299/TT/05	Edelényi magyar nősziroms TT	Aggteleki NPI	3,1
45	236/TT/90	Erdőbényei fás legelő TT	Aggteleki NPI	214,6
46	19/TT/50	Erdőteleki arborétum TT	Bükk NPI	7,3
47	206/TT/89	Erdőtelki-égerláp TT	Bükk NPI	18,1
48	307/TT/07	Érdi Kakukk-hegy TT	Duna-Ipoly NPI	9,3
49	288/TT/98	Érsekhalmi Hét-völgy TT	Kiskunsági NPI	26,9
50	147/TT/77	Farkasgyepői kísérleti erdő TT	Balaton-felvidéki NPI	361,9
51	279/TT/97	Fekete-hegy TT	Duna-Dráva NPI	94,6
52	49/TT/54	Fényi-erdő TT	Hortobágyi NPI	297,7
53	56/TT/54	Fenyőfői-ősfenyves TT	Balaton-felvidéki NPI	578,6
54	46/TT/53	Fóti-Somlyó TT	Duna-Ipoly NPI	217,3
55	331/TT/14	Fővárosi Állat- és Növénykert TT	Duna-Ipoly NPI	10,8
56	116/TT/75	Füzérradványi-park TT	Aggteleki NPI	159,5
57	275/TT/97	Gellérthegy TT	Duna-Ipoly NPI	39,7
58	285/TT/98	Gödöllői Királyi Kastélypark TT	Duna-Ipoly NPI	27,6
59	114/TT/75	Gyöngyösi Sár-hegy TT	Bükk NPI	402,4
60	136/TT/76	Hajdúbagosi földkútya-rezervátum TT	Hortobágyi NPI	265,7
61	290/TT/98	Hajósi homokpuszta TT	Kiskunsági NPI	185,9
62	229/TT/90	Hajósi kaszáló és löszpartok TT	Kiskunsági NPI	123,2
63	265/TT/93	Háros-szigeti Ártéri-erdő TT	Duna-Ipoly NPI	59,4
64	222/TT/90	Hencidai Csere-erdő TT	Hortobágyi NPI	106,0
65	263/TT/93	Hévizi-tó TT	Balaton-felvidéki NPI	60,7
66	227/TT/90	Hódoséri Ciklámenes TT	Balaton-felvidéki NPI	23,7
67	304/TT/06	Ikva-patak menti TT	Fertő-Hanság NPI	18,0
68	54/TT/54	Ipolytarnóci ősmaradványok TT	Bükk NPI	509,5
69	441/TT/23	Imrehegy-kiskunhalasi homokbuckák természetvédelmi terület	Kiskunsági NPI	225,9
70	325/TT/12	Iváni-szikések TT	Fertő-Hanság NPI	96,2
71	437/TT/20	Jáki kardvirágos erdő TT	Őrségi NPI	69,6
72	300/TT/05	Jászszentlászlói Kalmár-erdő TT	Kiskunsági NPI	8,9
73	76/TT/60	Jeli arborétum TT	Őrségi NPI	75,3
74	115/TT/75	Jókai-kert TT	Duna-Ipoly NPI	3,2
75	52/TT/54	Kállósemjéni Mohos-tó TT	Hortobágyi NPI	95,0
76	20/TT/50	Kámoni arborétum TT	Őrségi NPI	25,1

77	305/TT/06	Kapszeg-tó TT	Duna-Dráva NPI	158,0
78	244/TT/91	Kaszonyi-hegy TT	Hortobágyi NPI	156,7
79	230/TT/90	Kecskeri-pusztá TT	Hortobágyi NPI	1 262,7
80	26/TT/51	Keleméri mohos tavak TT	Aggteleki NPI	56,8
81	310/TT/07	Kelemér-Serényfalva TT	Aggteleki NPI	331,9
82	121/TT/75	Kéleshalmi-homokbuckák TT	Kiskunsági NPI	176,3
83	72/TT/50	Kerecsendi-erdő TT	Bükk NPI	119,6
84	178/TT/85	Keszthelyi-kastélypark TT	Balaton-felvidéki NPI	8,0
85	221/TT/90	Kiskőrösi-turjános TT	Kiskunsági NPI	641,2
86	251/TT/92	Kiskunhalas-Fejetéki Mocsár TT	Kiskunsági NPI	33,7
87	286/TT/98	Kőlyuktető TT	Bükk NPI	118,2
88	68/TT/58	Körmendi-kastélypark TT	Őrségi NPI	37,8
89	254/TT/93	Kőszegi-tőzegmohás láp TT	Őrségi NPI	3,8
90	120/TT/75	Kunfehértói holdrutás erdő TT	Kiskunsági NPI	116,4
91	289/TT/98	Kunpeszéri Szalag-erdő TT	Kiskunsági NPI	119,3
92	247/TT/92	Látrányi Pusztá TT	Balaton-felvidéki NPI	233,5
93	302/TT/06	Liget-patak menti TT	Fertő-Hanság NPI	27,6
94	274/TT/96	Long erdő TT	Aggteleki NPI	1 105,0
95	327/TT/12	Maconkai-rét TT	Bükk NPI	6,0
96	425/TT/18	Madarasi Marhajárás természetvédelmi terület	Kiskunsági NPI	43,8
97	167/TT/78	Magyarország földrajzi középpontja TT	Duna-Ipoly NPI	4,6
98	314/TT/07	Márkházapusztai fás legelő TT	Bükk NPI	271,7
99	47/TT/53	Martonvásári-park TT	Duna-Ipoly NPI	30,0
100	188/TT/87	Megyaszői-tátorjános TT	Aggteleki NPI	35,3
101	278/TT/97	Megyer-hegyi Tengersizem TT	Aggteleki NPI	1,1
102	111/TT/75	Mohácsi történelmi emlékhely TT	Duna-Dráva NPI	7,5
103	150/TT/77	Nagyberek Fehér-víz TT	Balaton-felvidéki NPI	1 582,8
104	7/TT/42	Nagycenki-hársfasor TT	Fertő-Hanság NPI	11,0
105	273/TT/96	Nagy-mező, Arany-hegy TT	Duna-Dráva NPI	104,0
106	209/TT/89	Nemesmedves történelmi emlékhely TT	Őrségi NPI	58,0
107	301/TT/05	Nyirádi Sár-álló TT	Balaton-felvidéki NPI	395,9
108	225/TT/90	Pacsmagi-tavak TT	Duna-Dráva NPI	485,1
109	32/TT/51	Pákozdi-ingókövek TT	Duna-Ipoly NPI	255,7
110	14/TT/44	Pálvölgyi-barlang felszíni védőterülete TT	Duna-Ipoly NPI	4,7
111	81/TT/63	Pannonhalmi arborétum TT	Fertő-Hanság NPI	25,6
112	269/TT/96	Peregi Parkerdő TT	Duna-Ipoly NPI	11,5
113	124/TT/76	Péteri-tavi madárrezervátum TT	Kiskunsági NPI	780,7
114	326/TT/12	Pirtói-homokbuckás TT	Kiskunsági NPI	591,5
115	332/TT/14	Pogácsa-legelő TT	Duna-Ipoly NPI	263,1
116	214/TT/90	Pusztaszeri Fülöpszék TT	Kiskunsági NPI	41,6
117	213/TT/90	Pusztaszeri Hétvezér Emlékmű TT	Kiskunsági NPI	4,3
118	270/TT/96	Rácalmási-szigetek TT	Duna-Ipoly NPI	385,8
119	272/TT/96	Rétszilasi-tavak TT	Duna-Ipoly NPI	1 493,8
120	174/TT/84	Rinyaszentkirályi-erdő TT	Duna-Dráva NPI	62,8
121	153/TT/77	Rudabányai őshominida-lelőhely TT	Aggteleki NPI	2,0
122	264/TT/93	Sárosfői halastavak TT	Balaton-felvidéki	266,7

			NPI	
123	39/TT/52	Sárvári arborétum TT	Őrségi NPI	9,2
124	79/TT/61	Siroki Nyírjes-tó TT	Bükkal NPI	20,3
125	262/TT/93	Somlóvásárhelyi Holt-tó TT	Balaton-felvidéki NPI	15,3
126	166/TT/78	Somogyvári Kupavár-hegy TT	Balaton-felvidéki NPI	29,9
127	169/TT/78	Soproni botanikus kert TT	Fertő-Hanság NPI	17,3
128	298/TT/04	Sóshartyáni Hencse-hegy TT	Bükkal NPI	104,7
129	267/TT/94	Sóstó-legelő TT	Aggteleki NPI	71,0
130	316/TT/07	Sümei Fehér-kövek TT	Balaton-felvidéki NPI	308,3
131	125/TT/76	Sümei Mogyorós-domb TT	Balaton-felvidéki NPI	64,6
132	207/TT/89	Szakadati-legelő TT	Duna-Dráva NPI	1,5
133	15/TT/44	Szársomlyói TT	Duna-Dráva NPI	224,7
134	13/TT/43	Szarvasi arborétum TT	Körös-Maros NPI	45,4
135	241/TT/91	Szarvasi Történelmi Emlékpark TT	Körös-Maros NPI	0,7
136	306/TT/06	Szeghalmi Kék-tó TT	Körös-Maros NPI	112,2
137	237/TT/90	Székesfehérvári homokbánya TT	Duna-Ipoly NPI	120,5
138	43/TT/52	Szelestei arborétum TT	Őrségi NPI	15,4
139	123/TT/76	Szelidi-tó TT	Kiskunsági NPI	652,5
140	61/TT/57	Szemlőhegyi-barlang felszíni védőterülete TT	Duna-Ipoly NPI	1,1
141	234/TT/90	Szendrőládi rétek TT	Aggteleki NPI	1,5
142	255/TT/93	Szentegáti-erdő TT	Duna-Dráva NPI	250,2
143	5/TT/42	Szentendre-i rózsa termőhelye TT	Duna-Ipoly NPI	0,4
144	29/TT/51	Szentgáli-tiszafás TT	Balaton-felvidéki NPI	213,0
145	77/TT/60	Szomolyai-kaptárkövek TT	Bükkal NPI	4,6
146	128/TT/76	Szőlőskei-erdő TT	Bükkal NPI	26,8
147	189/TT/87	Tállyai Patócs-hegy TT	Aggteleki NPI	3,2
148	329/T/12	Tamariska-domb TT	Duna-Ipoly NPI	5,2
149	223/TT/90	Tapolcai-láprétek TT	Balaton-felvidéki NPI	12,8
150	9/TT/42	Tapolcai-tavasbarlang felszíni védőterülete TT	Balaton-felvidéki NPI	2,5
151	320/TT/09	Tarcali Turzó-dűlő TT	Aggteleki NPI	10,7
152	313/TT/07	Tardi-legelő TT	Bükkal NPI	286,0
153	67/TT/58	Tatai Kálvária-domb TT	Duna-Ipoly NPI	2,8
154	426/TT/20	Táti és süttöi Duna-szigetek TT	Duna-Ipoly NPI	299,9
155	321/TT/11	Tétényi-fennsík TT	Duna-Ipoly NPI	147,8
156	148/TT/77	Tiszadobi-ártér TT	Hortobágyi NPI	1 021,2
157	175/TT/84	Tiszadorogmai Göbe-erdő TT	Hortobágyi NPI	172,2
158	133/TT/76	Tiszaigari arborétum TT	Hortobágyi NPI	48,4
159	295/TT/00	Tiszakürti Arborétum TT	Hortobágyi NPI	59,4
160	164/TT/78	Tiszatelek-Tiszaberceli-ártér TT	Hortobágyi NPI	1 506,4
161	142/TT/77	Tiszavasvári Fehér-szik TT	Hortobágyi NPI	184,9
162	190/TT/87	Turai-legelő TT	Duna-Ipoly NPI	13,6
163	33/TT/51	Úrkúti-őskarszt TT	Balaton-felvidéki NPI	5,4
164	25/TT/51	Uzsai csarabos erdő TT	Balaton-felvidéki NPI	110,2
165	27/TT/51	Vácrátóti arborétum TT	Duna-Ipoly NPI	28,6
166	268/TT/96	Vajai-tó TT	Hortobágyi NPI	76,5

167	328/TT/12	Várbalogi-héricses TT	Fertő-Hanság NPI	50,0
168	57/TT/54	Várpalotai homokbánya TT	Balaton-felvidéki NPI	1,0
169	65/TT/57	Velencei-tavi madárrezervátum TT	Duna-Ipoly NPI	420,3
170	132/TT/76	Vértesszőlői előembertelep TT	Duna-Ipoly NPI	35,1
171	208/TT/89	Villányi Templom-hegy TT	Duna-Dráva NPI	3,4
172	322/TT/11	Zabanyik-hegy TT	Aggteleki NPI	62,5
173	135/TT/76	Zádor híd környéke TT	Hortobágyi NPI	88,6
174	129/TT/76	Zalacomári madárrezervátum TT	Balaton-felvidéki NPI	261,6
175	23/TT/51	Zirci arborétum TT	Balaton-felvidéki NPI	18,2
Összes TT	175 db			32 048,1
Természeti emlék (TE)				
1	333/TE/14	Abaújkéri Ördög-szikla kaptárkő TE	Aggteleki NPI	0,2
2	374/TE/15	Aranyos-völgy-Dél földtani alapszelvény TE	Duna-Dráva NPI	0,6
3	375/TE/15	Aranyos-völgy-Észak földtani alapszelvény TE	Duna-Dráva NPI	0,4
4	399/TE/91	Bedela-kút feletti földtani képződmény TE	Aggteleki NPI	0,4
5	400/TE/91	Bedela-kúti kőfejtő földtani alapszelvény TE	Aggteleki NPI	0,2
6	376/TE/15	Béri Nagy-hegy földtani alapszelvény TE	Bükki NPI	3
7	334/TE/14	Biatorbágyi Kő-hegy kaptárkövei TE	Duna-Ipoly NPI	0,4
8	335/TE/14	Biatorbágyi Öreg-hegy kaptárköve TE	Duna-Ipoly NPI	0,1
9	404/TE/91	Bódvalenkei műútkanyar alatti földtani alapszelvény TE	Aggteleki NPI	0,2
10	336/TE/14	Bogácsi Hintó-völgy kaptárköve TE	Bükki NPI	0,5
11	439/TE/21	Bolhási kalcittelér TE	Aggteleki NPI	0,4
12	401/TE/91	Borda-völgyi 1. földtani alapszelvény TE	Aggteleki NPI	1,1
13	402/TE/91	Borda-völgyi 2. földtani alapszelvény TE	Aggteleki NPI	0,1
14	403/TE/91	Borda-völgyi 3. földtani alapszelvény TE	Aggteleki NPI	1,7
15	427/TE/20	Borzavári Templom-domb földtani alapszelvénye TE	Balaton-felvidéki NPI	0,1
16	428/TE/20	Borzavári úti kőfejtő földtani alapszelvény TE	Balaton-felvidéki NPI	0,7
17	337/TE/14	Budakeszi Kecske-hegy kaptárköve TE	Duna-Ipoly NPI	0,9
18	377/TE/15	Csarnótai Cser-hegy és kőfejtő földtani alapszelvény TE	Duna-Dráva NPI	7,3
19	338/TE/14	Cserépváraljai Furgál-völgy kaptárkövei TE	Bükki NPI	1,7
20	339/TE/14	Cserépváraljai Nyúl-völgy-oldal kaptárköve TE	Bükki NPI	0,5
21	340/TE/14	Cserépváraljai Setét-völgy kaptárköve TE	Bükki NPI	1
22	341/TE/14	Cserépváraljai Vén-hegy kaptárkövei TE	Bükki NPI	0,5
23	378/TE/15	Dédestapolcsányi földtani alapszelvény	Bükki NPI	2,1

		TE		
24	342/TE/14	Demjéni Bányaél kaptárköve TE	Bükk NPI	0,7
25	343/TE/14	Demjéni Hegyes-kő-tető és Ereszvény-völgy kaptárkövei TE	Bükk NPI	8,1
26	344/TE/14	Demjéni Remete-völgy kaptárköve TE	Bükk NPI	1
27	345/TE/14	Diósd kőfejtők kaptárköve TE	Duna-Ipoly NPI	0,4
28	346/TE/14	Diósd Szidónia-hegy kaptárkövei TE	Duna-Ipoly NPI	0,1
29	405/TE/91	Edelényi Templom-domb földtani alapszelvény TE	Aggteleki NPI	0,1
30	347/TE/14	Egerbaktai Szent-völgy kaptárköve TE	Bükk NPI	1,5
31	348/TE/14	Egerszalóki Menyecske-hegy kaptárkövei TE	Bükk NPI	2,4
32	349/TE/14	Egerszalóki Öreg-hegy kaptárköve TE	Bükk NPI	0,1
33	350/TE/14	Egri Cakó-tető kaptárkövei TE	Bükk NPI	11,7
34	351/TE/14	Egri Mész-hegy déli sziklacsoportjának kaptárkövei TE	Bükk NPI	1,4
35	352/TE/14	Egri Mész-völgy kaptárköve TE	Bükk NPI	0,6
36	353/TE/14	Egri Nyerges-hegy keleti oldalának kaptárköve TE	Bükk NPI	0,3
37	354/TE/14	Egri Nyerges-hegy nyugati oldalának kaptárkövei TE	Bükk NPI	2,7
38	406/TE/91	Felső-templom melletti földtani alapszelvény TE	Aggteleki NPI	0,1
39	379/TE/15	Güdő-kert földtani alapszelvény TE	Bükk NPI	0,8
40	407/TE/91	Hidvégardói temető melletti földtani képződmény TE	Aggteleki NPI	0,1
41	429/TE/20	Hosszú-árok és Tankcsapda földtani alapszelvények TE	Balaton-felvidéki NPI	0,6
42	355/TE/14	Kácsi Kecske-kő kaptárköve TE	Bükk NPI	1,5
43	440/TE/21	Kapc-tetői feltárás TE	Aggteleki NPI	0,1
44	380/TE/15	Katymári téglavető földtani képződmény TE	Kiskunsági NPI	2
45	383/TE/15	Kőlyuk-oldali földtani alapszelvény TE	Bükk NPI	1,9
46	381/TE/15	Köszörűkő-bánya földtani alapszelvény TE	Duna-Ipoly NPI	7,2
47	430/TE/20	Köves-tábla földtani alapszelvény TE	Balaton-felvidéki NPI	0,8
48	382/TE/15	Községi alapponti földtani alapszelvény TE	Duna-Dráva NPI	0,5
49	408/TE/91	Lepinke-kőfejtő földtani alapszelvény TE	Aggteleki NPI	0,2
50	431/TE/20	Lókúti legelő földtani alapszelvény TE	Balaton-felvidéki NPI	0,1
51	409/TE/91	Lyuka-völgyi földtani képződmény TE	Aggteleki NPI	0,5
52	384/TE/15	Madarasi téglavető földtani képződmény TE	Kiskunsági NPI	1,2
53	410/TE/91	Meszési Templomdomb földtani alapszelvény TE	Aggteleki NPI	0,2
54	385/TE/15	Meszés-völgyi földtani alapszelvény TE	Duna-Dráva NPI	0,4
55	386/TE/15	Mórágai kőfejtő földtani alapszelvény TE	Duna-Dráva NPI	0,5
56	356/TE/14	Noszvaji Dóc kaptárkövei TE	Bükk NPI	1,5
57	357/TE/14	Noszvaji Farkas-kő kaptárköve TE	Bükk NPI	0,1

58	358/TE/14	Noszvaji Pipis-hegy kaptárköve TE	Bükk NPI	0,5
59	388/TE/15	Nyakas-kő földtani alapszelvény TE	Duna-Ipoly NPI	3,2
60	359/TE/14	Ostorosi Pajdos kaptárkövei TE	Bükk NPI	2,2
61	360/TE/14	Ostorosi Tag-gödör kaptárkövei TE	Bükk NPI	0,6
62	361/TE/14	Ostorosi Vizes-völgy kaptárköve TE	Bükk NPI	0,5
63	389/TE/15	Öthalom földtani alapszelvény TE	Kiskunsági NPI	0,6
64	390/TE/15	Paksi löszfal földtani alapszelvény TE	Duna-Dráva NPI	2
65	391/TE/15	Pappenheim-bánya földtani alapszelvény TE	Bükk NPI	1,7
66	438/TE/21	Páris-patak völgye földtani alapszelvény TE	Bükk NPI	4,9
67	362/TE/14	Pilisvörösvári Zajnát-hegy kaptárkövei TE	Duna-Ipoly NPI	0,4
68	432/TE/20	Pintér-hegyi földtani alapszelvény	Balaton-felvidéki NPI	0,2
69	392/TE/15	Pusztaszeri úti földtani alapszelvény TE	Duna-Ipoly NPI	0
70	423/TE/18	Rakaca-nyugat földtani alapszelvény természeti emlék	Aggteleki NPI	1,0
71	411/TE/91	Rakacai TSz-kőfejtő - Nyugat földtani alapszelvény TE	Aggteleki NPI	1,7
72	412/TE/91	Rakacai út menti földtani alapszelvények TE	Aggteleki NPI	1,3
73	413/TE/91	Rakacaszend délnyugati útbevágás 1. földtani alapszelvény TE	Aggteleki NPI	0,1
74	414/TE/91	Rakacaszend délnyugati útbevágás 2. földtani alapszelvény TE	Aggteleki NPI	0,3
75	415/TE/91	Rézing-dűlői földtani alapszelvény TE	Aggteleki NPI	0,3
76	393/TE/15	Róka-hegyi bánya földtani alapszelvény TE	Duna-Ipoly NPI	0,6
77	363/TE/14	Salgótarjáni Pécs-kő kaptárköve TE	Bükk NPI	1,5
78	394/TE/15	Sikfőkúti földtani alapszelvény TE	Bükk NPI	0,4
79	364/TE/14	Siroki Földkunyhó-tető kaptárköve TE	Bükk NPI	1,6
80	365/TE/14	Siroki Rozsnak-völgy kaptárkövei TE	Bükk NPI	2,7
81	366/TE/14	Siroki Törökasztal és Bálványkövek kaptárkövei TE	Bükk NPI	1,7
82	367/TE/14	Siroki Várhegy kaptárkövei TE	Bükk NPI	3,3
83	368/TE/14	Sóskúti Fundoklin kaptárkövei TE	Duna-Ipoly NPI	0,4
84	369/TE/14	Sóskúti Kálvária-domb kaptárköve TE	Duna-Ipoly NPI	1,7
85	395/TE/15	Studer-völgyi földtani alapszelvény TE	Duna-Dráva NPI	0,1
86	433/TE/20	Szappan-völgyi kőfejtő földtani alapszelvény TE	Balaton-felvidéki NPI	0,3
87	416/TE/91	Szendrői palabánya földtani képződmény TE	Aggteleki NPI	0,2
88	417/TE/91	Szendrői Várhegy földtani alapszelvény TE	Aggteleki NPI	0,8
89	396/TE/15	Szentkúti barátlakások földtani alapszelvény TE	Bükk NPI	0,2
90	434/TE/20	Szilas-árok földtani alapszelvénye TE	Balaton-felvidéki NPI	0,7
91	370/TE/14	Szomolyai Csobánka kaptárköve TE	Bükk NPI	0,6
92	371/TE/14	Szomolyai Ispán-berki-tető kaptárkövei TE	Bükk NPI	0,9

93	418/TE/91	Szuhogyi Nagy-hegy földtani képződmény TE	Aggteleki NPI	0,3
94	372/TE/14	Tardi Pokol-oldal kaptárköve TE	Bükki NPI	0,5
95	373/TE/14	Tibolddaróci Ablakos-kő-völgy, Karud alja és Kőkötő kaptárkövei TE	Bükki NPI	0,6
96	435/TE/20	Tilos-erdei földtani alapszelvény	Balaton-felvidéki NPI	1,6
97	419/TE/91	Tornaszentandrás Templomdomb földtani képződmény TE	Aggteleki NPI	0,1
98	397/TE/15	Tölgyháti kőfejtő földtani alapszelvény TE	Duna-Ipoly NPI	10,1
99	420/TE/91	Varbóci út melletti földtani alapszelvény TE	Aggteleki NPI	0,7
100	421/TE/91	Vermek-dombja földtani alapszelvény TE	Aggteleki NPI	0,3
101	424/TE/18	Vizsolyi-kőfejtő földtani képződményei természeti emlék	Aggteleki NPI	0,6
102	398/TE/15	Zsidó-hegyi pirofillitbánya és pannóniai földtani alapszelvény TE	Duna-Ipoly NPI	3,2
103	436/TE/20	Zsidó-hegyi útbevágás földtani alapszelvény	Balaton-felvidéki NPI	0,1
Összes TE	103	db		133,0
Országos jelentőségű, egyedi jogszabállyal védett természeti területek összesen				
	327 db			849 149,0

1. ábra: Országos jelentőségű, egyedi jogszabállyal védett természeti területek
(2023. december 31-i állapot szerint)

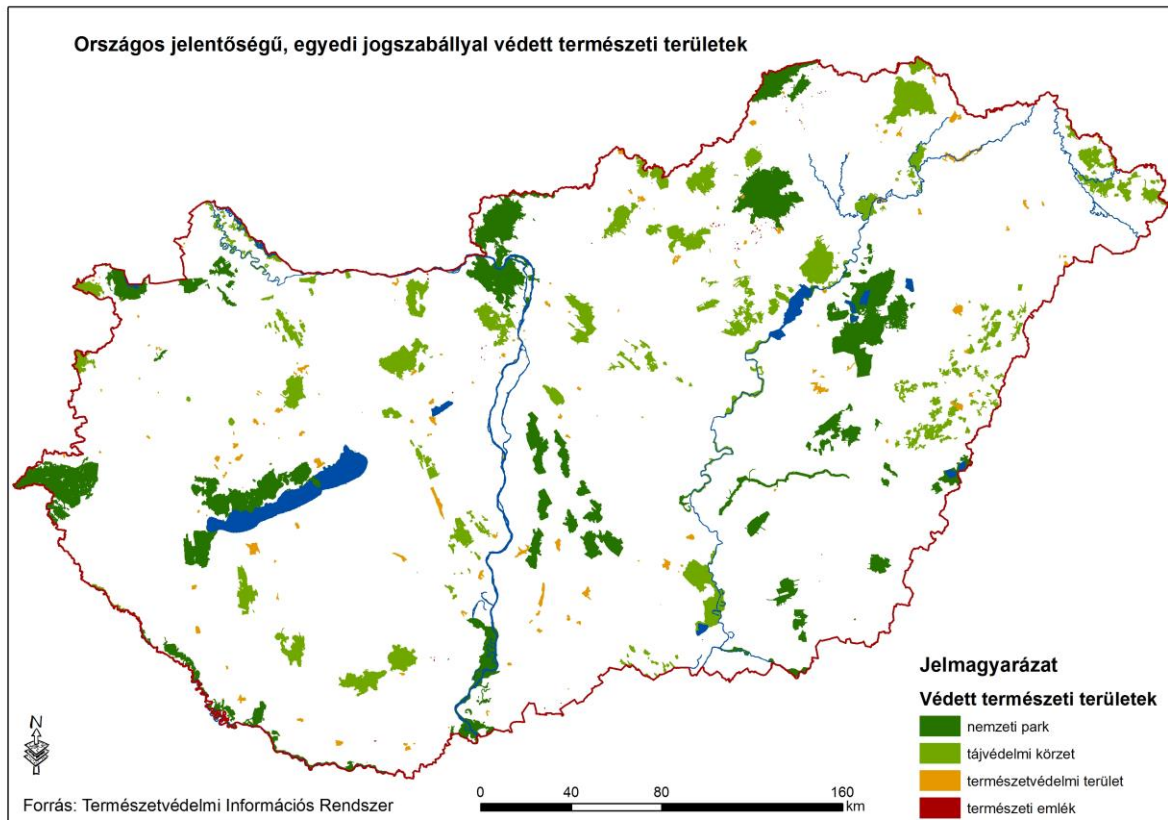

1.2. Védett természeti területek megoszlása védelmi kategóriánként

(2023. december 31-i állapot szerint)

Megnevezés	Száma	Területe 1.000 ha	Fokozottan védett 1.000 ha
Országos jelentőségű, egyedi jogszabállyal védett természeti területek			
Nemzeti parkok	10	480,1	90,2
Tájvédelmi körzetek	39	336,9	35,0
Természetvédelmi területek	175	32,0	2,3
Természeti emlékek	103	0,1	–
Összesen	327	849,1	127,5
Helyi jelentőségű védett természeti területek			
Természetvédelmi területek és természeti emlékek	1857	44,3	–
Mindösszesen	2 184	893,4	127,5

1.3. Nemzeti park-igazgatóságok működési területén található országos jelentőségű, egyedi jogszabállyal védett természeti területek kiterjedése (NP, TK, TT, TE)

(2023. december 31-i állapot szerint)

Nemzeti Park Igazgatóság	Országos jelentőségű, egyedi jogszabállyal védett természeti területek (NP, TK, TT, TE)		Működési terület (ha)
	Kiterjedése (ha)	Száma (db)	
Aggteleki Nemzeti Park Igazgatóság	54 468	47	433 709
Balaton-felvidéki Nemzeti Park Igazgatóság	74 026	41	1 003 897
Bükk Nemzeti Park Igazgatóság	124 516	64	892 664
Duna-Dráva Nemzeti Park Igazgatóság	97 283	33	1 284 904
Duna-Ipoly Nemzeti Park Igazgatóság	125 110	60	1 354 718
Fertő-Hanság Nemzeti Park Igazgatóság	47 191	13	409 514
Hortobágyi Nemzeti Park Igazgatóság	143 524	25	1 771 324
Kiskunsági Nemzeti Park Igazgatóság	82 670	28	1 005 858
Körös-Maros Nemzeti Park Igazgatóság	51 410	5	799 562
Órségi Nemzeti Park Igazgatóság	48 951	11	344 933
Összesen	849 149	327	9 301 083

1.4. Országos jelentőségű, egyedi jogszabállyal védett természeti területek megoszlása vármegyénként és régiók szerint

(2023. december 31-i állapot szerint)

(hektár)

Területi egység	Nemzeti park	Tájvédelmi körzet	Természetvédelmi terület	Természeti emlék	Összesen
Budapest	0	2 598	191	1	2 790
Pest	46 660	27 058	723	8	74 449
Közép-Magyarország	46 660	29 656	914	9	77 239
Fejér	0	21 765	3 591	3	25 359
Komárom-Esztergom	10 375	10 554	569	17	21 515
Veszprém	30 765	9 494	3 034	5	43 298
Közép-Dunántúl	41 140	41 813	7 194	25	90 172
Győr-Moson-Sopron	23 564	22 368	889	0	46 821
Vas	42 689	4 609	294	0	47 592
Zala	23 295	1 904	329	0	25 528
Nyugat-Dunántúl	89 548	28 881	1512	0	119 941
Baranya	13 046	20 277	1 137	9	34 469
Somogy	21 370	15 379	2 853	0	39 602
Tolna	9 853	6 235	1081	3	17 172
Dél-Dunántúl	44 269	41 891	5 071	12	91 243
Borsod-Abaúj-Zemplén	49 440	59 349	2 822	24	111 635
Heves	21 098	35 957	801	46	57 902
Nógrád	9 617	14 723	892	13	25 245
Észak-Magyarország	80 155	110 029	4 515	83	194 782
Hajdú-Bihar	60 417	24 209	2 312	0	86 938
Jász-Nagykun-Szolnok	19 988	7 848	1 461	0	29 297
Szabolcs-Szatmár-Bereg	0	25 095	3 559	0	28 654
Észak-Alföld	80 405	57 152	7 332	0	144 889
Bács-Kiskun	54 511	701	4 794	3	60 009
Békés	29 601	0	160	0	29 761
Csongrád-Csanád	13 804	26752	556	1	41 113
Dél-Alföld	97 916	27 453	5 510	4	130 883
Összesen	480 093	336 875	32 049	133	849 149

1.5 A törvény által („ex lege”) védett természeti területek és értékek

(2023. december 31-i állapot szerint)

Ex lege védett lápok*

NPI	Ex lege láp (db)
Aggteleki NPI	76
Balaton-felvidéki NPI	229
Bükki NPI	47
Duna-Dráva NPI	198
Duna-Ipoly NPI	109
Fertő-Hanság NPI	26
Hortobágyi NPI	277
Kiskunsági NPI	125
Órségi NPI	106
ÖSSZESEN	1 193

Ex lege védett szikes tavak*

NPI	Ex lege szikes tó (db)
Duna-Ipoly NPI	56
Fertő-Hanság NPI	0
Hortobágyi NPI	111
Kiskunsági NPI	220
Körös-Maros NPI	10
ÖSSZESEN	397

*: az egyedi jogszabállyal védett területeken kívül elhelyezkedő területek

Az AM természetvédelmi szakmai nyilvántartásában 2023. december 31-én 1547 db ex lege védett **kunhalom** és 350 db ex lege védett **földvár** rendelkezett geometriai reprezentációval.

Jelenleg 6660 db **forrás** adata szerepel az adatbázisunkban, ebből 1675 forrás található egyedi jogszabállyal védett területen, és 4985 védett területen kívül.

A nem védett területen található források közül a helyszíneléskor 2737-nek volt meg az 5l/perces hozama, vagyis ennyi hivatalosan az „ex lege” védett forrás.

Az eddig felmért, aktív és időszakosan aktív 795 **víznyelő** jelentős része, 364 db a már korábban, egyedi jogszabállyal védetté nyilvánított területen – nemzeti parkok, tájvédelmi körzetek területén – helyezkedik el. További 431 db ezeken kívül található, vagyis a törvény által védett, „ex lege” víznyelők közé tartozik.

4236 **barlang** található jelenleg a nyilvántartásban: ezek mindegyike „ex lege” védett. Ezek közül 2762 db egyedi jogszabállyal védett természeti területen nyílik. A barlangjáratok jelenlegi összes becsült hosszúsága 305 km.

2.3 Helyi jelentőségű védett természeti területek megoszlása vármegyénként

(2023. december 31-i állapot szerint)

Megye	Védelmi kategória	db	Területe (ha)
Bács-Kiskun	természeti emlék	59	-
	természetvédelmi terület	52	3663,1
Baranya	természeti emlék	37	-
	természetvédelmi terület	61	2229,2
Békés	természeti emlék	137	-
	természetvédelmi terület	92	1121,0
Borsod-Abaúj-Zemplén	természeti emlék	18	-
	természetvédelmi terület	42	495,2
Budapest	természeti emlék	11	-
	természetvédelmi terület	35	1009,5
Csongrád-Csanád	természeti emlék	47	-
	természetvédelmi terület	49	3914,2
Fejér	természeti emlék	24	-
	természetvédelmi terület	42	5138,1
Győr-Moson-Sopron	természeti emlék	71	-
	természetvédelmi terület	39	438,8
Hajdú-Bihar	természeti emlék	105	-
	természetvédelmi terület	40	3067,9
Heves	természeti emlék	32	-
	természetvédelmi terület	41	2128,2
Jász-Nagykun-Szolnok	természeti emlék	18	-
	természetvédelmi terület	32	978,7
Komárom-Esztergom	természeti emlék	21	-
	természetvédelmi terület	40	5267,6
Nógrád	természeti emlék	5	-
	természetvédelmi terület	36	1553,9
Pest	természeti emlék	84	-
	természetvédelmi terület	148	5324,6
Somogy	természeti emlék	30	-
	természetvédelmi terület	37	1946,0
Szabolcs-Szatmár-Bereg	természeti emlék	33	-
	természetvédelmi terület	30	1516,5
Tolna	természeti emlék	17	-
	természetvédelmi terület	29	1133,5
Vas	természeti emlék	33	-
	természetvédelmi terület	35	460,7
Veszprém	természeti emlék	37	-
	természetvédelmi terület	47	1893,8
Zala	természeti emlék	49	-
	természetvédelmi terület	62	1045,3
Összes természeti emlék		868	-
Összes természetvédelmi terület		989	44 325,8
MINDÖSSZESEN		1 857	44 325,8

2. ábra: Helyi jelentőségű védett természeti területek megoszlása vármegyénként
(2023. december 31-i állapot szerint)

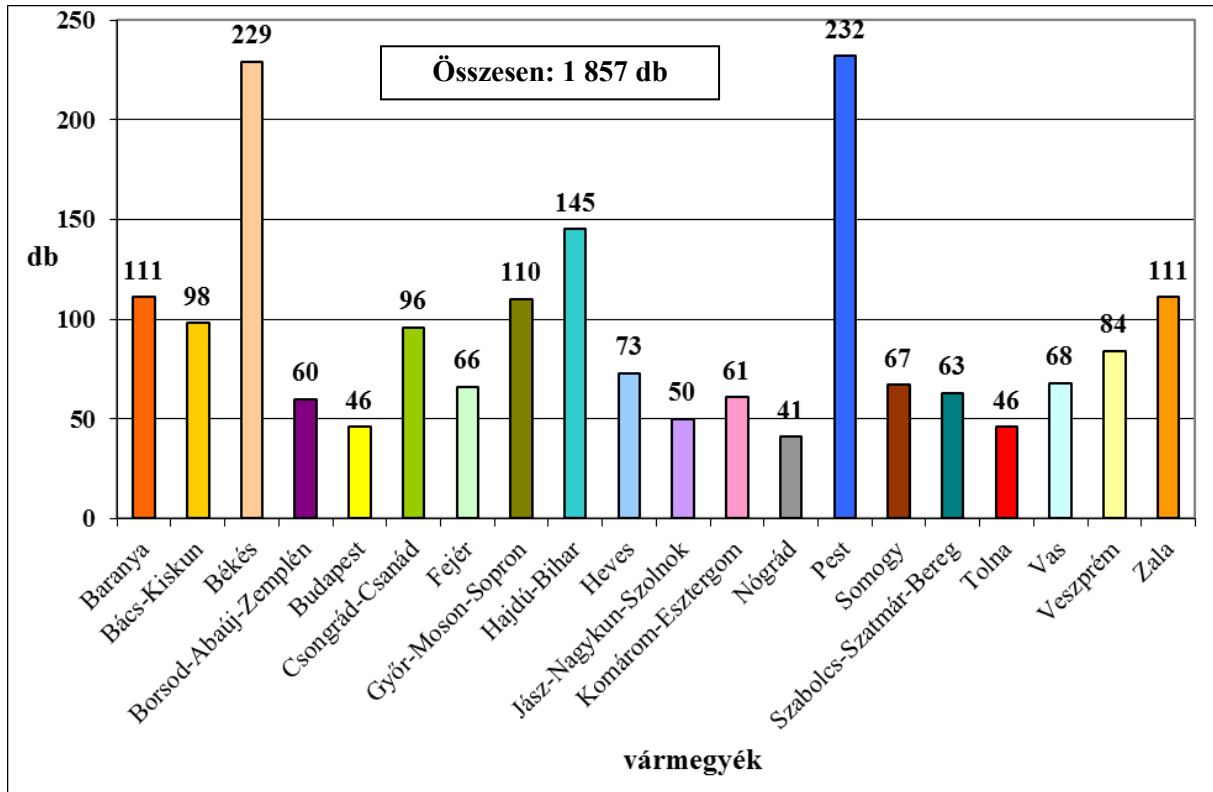

1.7. Erdőrezervátumok

E r d ő r e z e r v á t u m		
megnevezése	összterület (ha)	magterület (ha)
AGGTELEKI NEMZETI PARK IGAZGATÓSÁG		
Alsó-hegy Erdőrezervátum	229,3	112,8
Haragistya-lófej Erdőrezervátum	611,4	259,9
Kelemér- Serényfalu Erdőrezervátum	328,7	71,9
Nagy-oldal Erdőrezervátum	486,3	223,8
Nagy-Sertéshegy Erdőrezervátum	411,9	65,8
BALATON-FELVIDÉKI NEMZETI PARK IGAZGATÓSÁG		
Csörnyeberek Erdőrezervátum	105,4	25,1
Remetekert Erdőrezervátum	157,6	31,8
Som-hegy Erdőrezervátum	293,2	103,6
Fehér Sziklák Erdőrezervátum	274,1	39,1
Tátika Erdőrezervátum	259,2	87,5
Tóth-árok Erdőrezervátum	438,8	57,9
Vaskereszt Erdőrezervátum	119,9	31,5

Vétyem Erdőrezervátum	183,3	31,0
Virágos-hegy Erdőrezervátum	309,3	46,6
BÜKKI NEMZETI PARK IGAZGATÓSÁG		
Csókás-völgy Erdőrezervátum	402,8	144,4
Csörgő-völgy Erdőrezervátum	133,1	51,2
Hór-völgy Erdőrezervátum	439,1	61,1
Kecskés-galya Erdőrezervátum	211,6	87,0
Kékes Erdőrezervátum	142,8	54,8
Leány-völgy Erdőrezervátum	376,9	56,9
Óserdő Erdőrezervátum	375,3	59,3
Paphárs-Kecskevár Erdőrezervátum	191,5	57,8
Pataj Erdőrezervátum	257,1	65,7
Vár-hegy Erdőrezervátum	338,9	94,1
DUNA-DRÁVA NEMZETI PARK IGAZGATÓSÁG		
Baláta-tó Erdőrezervátum	413,9	92,176,1
Buvat Keszeges-tó Erdőrezervátum	262,6	84,8
Bükkhát Erdőrezervátum	190,9	36,2
Dávodi Erdőrezervátum	242,7	52,3
Dél-Veránka Sasfok Erdőrezervátum	194,9	54,8
Kádár-sziget Erdőrezervátum	82,3	50,8
Kőszegi-forrás Erdőrezervátum	149,2	33,0
Matty Erdőrezervátum	32,6	32,2
Ropolyi Erdőrezervátum	231,9	58,2
DUNA-IPOLY NEMZETI PARK IGAZGATÓSÁG		
Burokvölgy Erdőrezervátum	422,3	128,5
Gerecse Száz-völgy Erdőrezervátum	243,4	49,6
Juhdöglő-völgy Erdőrezervátum	80,8	25,7
Kisszénás Erdőrezervátum	120,4	41,1
Meszes-völgy Erdőrezervátum	131,8	46,3
Nagy Istrázsa-hegy Erdőrezervátum	155,5	44,5
Ócsai Turjános Erdőrezervátum	70,2	22,4
Pilis-oldal Erdőrezervátum	168,1	44,9
Pogány-rózsás Erdőrezervátum	396,4	91,3
Prédikálószték Erdőrezervátum	170,3	27,3
FERTŐ-HANSÁG NEMZETI PARK IGAZGATÓSÁG		
Bikafej Erdőrezervátum	286,9	75,7
Dombos-ház Erdőrezervátum	290,1	82,7
Erebe-szigetek Erdőrezervátum	64,0	64,0
Hidegvíz-völgy Erdőrezervátum	56,9	19,7
Hosszú-völgy Erdőrezervátum	145,7	38,4
ŐRSÉGI NEMZETI PARK IGAZGATÓSÁG		
Pap-erdő Erdőrezervátum	42,2	20,4

Szabó-völgy Erdőrezervátum	66,0	26,9
Szalfő Erdőrezervátum	94,7	13,2
HORTOBÁGYI NEMZETI PARK IGAZGATÓSÁG		
Baktai Erdőrezervátum	36,6	28,4
Bockereki Erdőrezervátum	215,8	60,1
Dédai Erdőrezervátum	72,0	19,7
Farkas-sziget 1. Erdőrezervátum	74,7	24,3
Farkas-sziget 2. Erdőrezervátum	41,0	8,4
Fényi-erdő Erdőrezervátum	269,1	59,3
Tilos-erdei Erdőrezervátum	62,3	22,3
KISKUNSAGI NEMZETI PARK IGAZGATÓSÁG		
Közös-erdő Erdőrezervátum	29,0	29,0
Nagybugaci Ősborókás Erdőrezervátum	249,7	75,8
Sasér Erdőrezervátum	37,8	19,6
KÖRÖS-MAROS NEMZETI PARK IGAZGATÓSÁG		
Maros Hullámtér Erdőrezervátum	61,0	21,3
ÖSSZESEN	13293,5	3707,5

1.8. Natúrparkok

Miniszteri hozzájárulással működő natúrparkok:

Név	Miniszteri hozzájárulás	Területe (ha)	Érintett települések*
1. Vértesi Natúrpark	2005	35 838	Bodmér, Bokod, Csákberény, Csákvár, Csókakő, Gánt, Mór, Oroszlány, Pátka, Pusztavám, Szár, Szárliget, Tatabánya, Várgesztes, Vértesboglár, Vértessomló, Zámoly
2. Írottkő Natúrpark	2006 felülvizsgálat: 2023	27 236	Bozsok, Cák, Csepreg, Gencsapáti, Gyöngyösfalu, Horvátzsidány, Kiszsidány, Kőszeg, Kőszegdoroszló, Kőszegpaty, Kőszegszerdahely, Lukácsháza, Nemescsó, Ólmod, Peresznye, Pusztacsó, Tömörd, Velem
3. Pannontáj-Sokoró Natúrpark	2006 felülvizsgálat: 2016, 2023	64 509	Bakonygyirót, Bakonypéterd, Bakonyszentlászló, Bakonytamási, Écs, Felpéc, Fenyőfő, Gic, Győrasszonyfa, Gyórság, Gyórszemere, Győrújbarát, Kajárpéc, Koroncó, Lázi, Nagydém, Nyalka, Nyúl, Pannonhalma, Pázmándfalu, Pér, Ravazd, Románd, Sikátor, Sokorópátka, Táp, Tápszentmiklós, Tarjánpuszta, Tényő, Töltéstava, Veszprémvarsány
4. Cserhát Natúrpark	2009	38 260	Alsótold, Becske, Bér, Bokor, Buják, Cserhátaláp, Cserhátsurány, Cserhátszentiván, Ecseg, Felsőtold, Garáb, Herencsény, Hollókő, Kozárd, Kutasó, Magyarnándor, Nagylóc, Nógrádsipek, Rimóc, Szanda, Terény, Varsány
5. Szatmár-Beregi	2010		Barabás, Beregdaróc, Beregsurány, Botpalád,

Natúrpark	felülvizsgálat: 2023	115 068	Cégénydányád, Csaholc, Csaroda, Császló, Csegöld, Csengersima, Darnó, Fehérgyarmat, Fülesd, Gacsály, Garbolc, Gelénes, Gulács, Gyügye, Hermánszeg, Hetefejércse, Jánd, Jánkmajtis, Kérsenjén, Kisar, Kishódos, Kisnamény, Kispalád, Kölcse, Kömörő, Lónya, Magosliget, Mánd, Márokpapi, Mátyus, Méhtelek, Milota, Nábrád, Nagyar, Nagyhódos, Olcsvaapáti, Panyola, Penyige, Rozsály, Sonkád, Szamosbecs, Szamossályi, Szamostatárfalva, Szamosújlak, Szatmárcseke, Tákos, Tarpa, Tiszaadony, Tiszabecs, Tiszacséce, Tiszakerecseny, Tizsakóród, Tizsaszalka, Tiszavid, Tiszaberek, Tivadar, Túristvándi, Túrricse, Uszka, Vámosatya, Vámosoroszi, Vásárosnamény, Zajta, Zsarolyán
6. Hét Patak Gyöngye Natúrpark	2011	10 177	Alsómocsolád, Ág, Csikóstóttós, Gerényes, Kárász, Kisvaszar, Köblény, Szalatnak
7. Gerecse Natúrpark	2013	79 651	Annavölgy, Baj, Bajna, Bajót, Csolnok, Dág, Dunaalmás, Épöl, Gyermely, Héreg, Kocs, Lábatlan, Naszály, Neszmély, Nyergesújfalú, Sárissáp, Süttő, Szomód, Szomor, Tardos, Tarján, Tata, Tatabánya, Tát, Tokod, Tokodaltáró, Úny, Vértesszőlős, Vértestolna
8. Koppányvölgy Natúrpark	2014	16 421	Bonnya, Fiad, Kára, Kisbárapáti, Koppányszántó, Miklósi, Somogyacsa, Somogydöröcske, Szorosad, Törökkoppány
9. Körösök Völgye Natúrpark	2015	207 247	Békés, Békéscsaba, Békésszentandrás, Csárdaszállás, Doboz, Gyomaendrőd, Gyula, Köröstarcsa, Kunszentmárton, Mezőberény, Mezőtúr, Öcsöd, Sarkad, Szarvas
10. Szigetköz Natúrpark	2018	57 737	Abda, Ásványráró, Bezenye, Darnózseli, Dunakiliti, Dunaremete, Dunaszeg, Dunaszentpál, Dunasziget, Feketeerdő, Gönyű, Győrladamér, Győrújfalú, Győrzámoly, Halászi, Hédervár, Kimle, Kisbajcs, Kisbodak, Kunsziget, Lipót, Máriakálnok, Mecser, Nagybjacs, Öttevény, Püski, Rajka, Vámoszabadi, Vének
11. Felső-Bácska – Homokhát Natúrpark	2018	68 286	Ásotthalom, Bácsalmás, Bácsszőlős, Csikéria, Katymár, Kelebia, Kunbaja, Madaras, Mátételke, Öttömös, Tataháza, Tompa
12. Kapos-hegyháti Natúrpark	2018	34 439	Csibrák, Dombóvár, Döbrököz, Dúzs, Kalaznó, Kisvejke, Kurd, Lengyel, Mágocs, Mekényes, Muksi, Nagyhajmás, Závod
13. Zselici Ezüsthárs Natúrpark	2019	27 288	Bárdudvarnok, Bószénfa, Gálosfa, Hajmás, Kaposgyarmat, Kaposmérő, Kaposújlak, Kaposzerdahely, Kisasszond, Patca, Szenna, Szilvásszentmárton, Visnye, Zselickisfalud, Zselicszentpál
14. Tápió Natúrpark	2019	73 014	Bénye, Farnos, Gomba, Káva, Kóka, Nagykáta, Pánd, Sülysáp, Szentlőrincváta, Tápióbicske, Tápiógyörgye, Tápióság, Tápiószecső, Tápiószele, Tápiószentmárton, Tápiószőlős, Tóalmás, Úri
15. Pilisi Sziklák Natúrpark	2019	10 565	Kesztölc, Piliscsaba, Piliscsév, Pilisszántó, Pilisszentkereszt
16. Őrjeg és szőlőhegyei Natúrpark	2020	31 292	Császártöltés, Érsekhalma, Hajós, Homokmégy, Öregcserető

17. Vasi-Hegyhát Natúrpark	2021	32 698	Alsóújlak, Bérbaltavár, Csehi, Csehimindszent, Döbörhegy, Döröske, Gersekarát, Győrvar, Halastó, Hegyhátszentpéter, Kám, Katafa, Nádasd, Nagymizdó, Nagytilaj, Olaszfa, Oszkó, Petőmihályfa, Szarvaskend, Vasvár
18. Hortobágyi Tisza mente Natúrpark	2023	36 687	Ároktő, Egyek, Tiszabábolna, Tiszacsege, Tiszadorogma

* A Vértesi Natúrpark és a Cserhát Natúrpark kivételével a felosztott települések teljes közigazgatási területe az adott natúrpark részét képezi.

2. EURÓPAI KÖZÖSSÉGI IRÁNYELVEK ALAPJÁN VÉDETT TERÜLETEK

2.1. Natura 2000 területek

Sorszám	Megnevezés	Natura 2000 területek	
		száma	területe
		<i>db</i>	<i>1000 hektár</i>
a	b	c	d
01	Különleges madárvédelmi területek <i>Special Protection Areas (SPA)</i>	56	1 374,6
02	Különleges természetmegőrzési területek <i>Special Areas of Conservation (SAC)</i>	479	1 444,35
03	Különleges természetmegőrzési és egyben madárvédelmi területek	10	162,63
04	a két területtípus között az átfedés	nem alkalmazható	823,99
05	Natura 2000 területek összesen*	525	1 994,96

* 05c=01c+02c-03c; 05d=01d+02d-04d

A Magyarországon az **eddig is** külön jogszabállyal **véde**tt területeken túl közel **1,2 millió ha** lett Natura 2000 terület.

A terület-kijelölés alapjául szolgáló fajok és élőhelyek

Különleges madárvédelmi területek

a madárvédelmi irányelv I. melléklete szerint:

összesen **101** madárfaj alapján;

Különleges természet-megőrzési területek

Az élőhelyvédelmi irányelv I. melléklete szerint:

45 élőhelytípus alapján;

Az élőhelyvédelmi irányelv II. melléklete szerint:

105 állatfaj (madárfajokon kívüli egyéb állatfajok) és **36** növényfaj alapján történt a kijelölés.

2.1.1. Különleges madárvédelmi területek

Sor-szám	Területkód	Név
Aggteleki Nemzeti Park Igazgatóság		
1	HUAN10001	Aggteleki-karszt
2	HUBN10001	Bodrozug – Kopasz-hegy – Taktaköz
2	HUAN10002	Putnok-dombság
4	HUBN10007	Zempléni-hegység a Szerencsi-dombsággal és a Hernád-völgygel
Balaton-felvidéki Nemzeti Park Igazgatóság		
5	HUBF10001	Mórichelyi-halastavak
6	HUBF30001	Északi-Bakony
7	HUBF30002	Balaton
8	HUBF30003	Kis-Balaton
9	HUDD10012	Balatoni berkek
Bükki Nemzeti Park Igazgatóság		
10	HUBN10002	Borsodi-sík
11	HUBN10003	Bükk hegység és peremterületei
12	HUBN10004	Hevesi-sík
13	HUBN10005	Kesznyéten
14	HUBN10006	Mátra
Duna–Dráva Nemzeti Park Igazgatóság		
15	HUDD10002	Nyugat-Dráva
16	HUDD10003	Gemenc
17	HUDD10004	Béda-Karapanca
18	HUDD10005	Kisszékelyi-dombság
19	HUDD10006	Pacsmagi-tavak
20	HUDD10007	Mecsek
21	HUDD10008	Belső-Somogy
22	HUDD10013	Zselic
Duna–Ipoly Nemzeti Park Igazgatóság		
23	HUDI10001	Abonyi kaszálóerdő
24	HUDI10002	Börzsöny és Visegrádi-hegység
25	HUDI10003	Gerecse
26	HUDI10004	Jászkarajenői puszták
27	HUDI10005	Sárvíz völgye
28	HUDI10006	Tatai Öreg-tó
29	HUDI10007	Velencei-tó és Dinnyési-fertő
30	HUDI10008	Ipoly völgye
31	HUDI30001	Vértés
32	HUDI30002	Zámolyi-medence
Fertő–Hanság Nemzeti Park Igazgatóság		
33	HUFH10001	Fertő-tó
34	HUFH10004	Mosoni-sík
35	HUFH30004	Szigetköz
36	HUFH30005	Hanság
Hortobágyi Nemzeti Park Igazgatóság		
37	HUHN10001	Szatmár-Bereg
38	HUHN10002	Hortobágy
39	HUHN10003	Bihar
40	HUHN10004	Közép-Tisza
41	HUHN10005	Jászság
42	HUHN10008	Felső-Tisza
Körös–Maros Nemzeti Park Igazgatóság		
43	HUKM10001	Kigyósi-puszta

44	HUKM10002	Kis-Sárrét
45	HUKM10003	Dévaványai-sík
46	HUKM10004	Vásárhelyi- és Csanádi-puszták
47	HUKM10005	Cserebökényi-puszták
Kiskunsági Nemzeti Park Igazgatóság		
48	HUKN10001	Felső-Kiskunsági szikes puszták és turjánvidék
49	HUKN10002	Kiskunsági szikes tavak és az őrzégi turjánvidék
50	HUKN10004	Tisza Alpár-Bokrosi ártéri öblözete
51	HUKN10007	Alsó-Tiszavölgy
52	HUKN10008	Balástya-Szatymaz környéki homokvidék
53	HUKN30001	Csongrád-Bokrosi Sós-tó
54	HUKN30002	Gátéri Fehér-tó
55	HUKN30003	Izsáki Kolon-tó
Órségi Nemzeti Park Igazgatóság		
56	HUON10001	Órség

3. ábra: A különleges madárvédelmi területek térképe

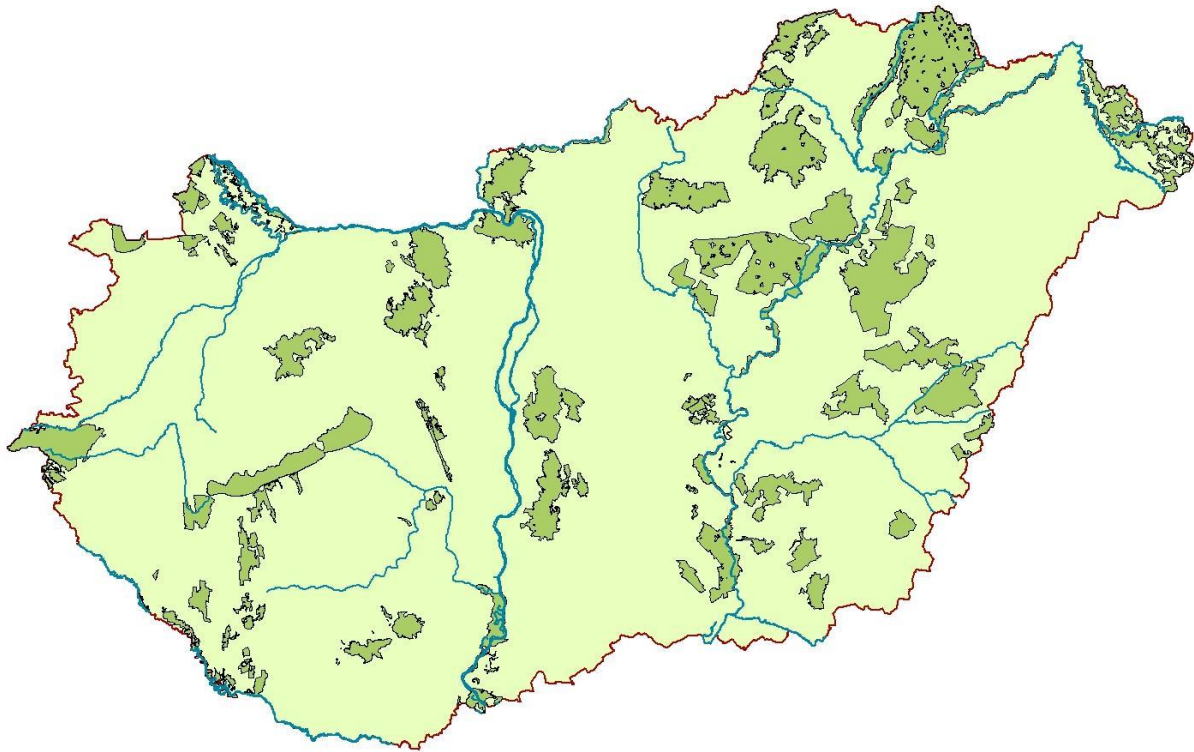

2.1.2. Jóváhagyott különleges természetmegőrzési területek

Sor-szám	Területkód	Név
Aggteleki Nemzeti Park Igazgatóság		
1	HUBN20079	Révleányvári erdők
Balaton-felvidéki Nemzeti Park Igazgatóság		
2	HUBF20031	Szentkirályszabadja
3	HUBF20032	Balatonkenesei tátorjános
4	HUBF20053	Zalaegerszegi Csácsi-erdő

5	HUBF20054	Nagykapornaki erdő
6	HUBF20055	Remetekert
7	HUDD20041	Dél-balatoni berkek
8	HUDD20043	Kopasz-dombi erdő
9	HUDD20057	Somogymeggyesi erdő
10	HUDD20059	Balatonkeresztúri rétek
11	HUDD20061	Holládi-erdő
Bükk Nemzeti Park Igazgatóság		
12	HUBN20031	Mezőcsáti Rigós
13	HUBN20042	Boldogi Vajda-rét
14	HUBN20044	Recski Hegyes-hegy
15	HUBN20062	Középső-Ipoly-völgy
Duna-Dráva Nemzeti Park Igazgatóság		
16	HUDD20008	Ormánsági erdők
17	HUDD20010	Ócsárd-Hegyszentmártoni völgyek
18	HUDD20017	Mocsoládi-erdő
19	HUDD20026	Lengyel-hőgyészi erdők
20	HUDD20033	Nagyhajmási dombok
21	HUDD20065	Töttösi-erdő
22	HUDD20067	Székelyszabari erdő
23	HUDD20068	Gyékényesi erdők
Duna-Ipoly Nemzeti Park Igazgatóság		
24	HUDI20001	Ácsi gyepek
25	HUDI20032	Mocsai ürgés legelő
26	HUDI30002	Zámolyi-medence
Hortobágyi Nemzeti Park Igazgatóság		
27	HUHN20_04	Felső-Sebes-Körös
28	HUHN20026	Nyírábrányi Káposztás-lapos
2	HUHN20027	Nyírábrányi Kis-Mogyorós
30	HUHN20028	Csohos-tó
31	HUHN20029	Létavértesi Falu-rét
32	HUHN20030	Fülöpi láprétek
33	HUHN20031	Hanelek
34	HUHN20037	Bátorligeti láp
35	HUHN20039	Piricsei Júlia-liget
36	HUHN20040	Apagyi Albert-tó
37	HUHN20041	Apagyi Falu-rét
38	HUHN20043	Paszabi kubikgödrök
39	HUHN20067	Csikós-lápos
40	HUHN20079	Pusztamizsei-erdő
41	HUHN20113	Kisvárdai gyepek
42	HUHN20120	Vajai-tároló
43	HUHN20122	Tócó-völgy
44	HUHN20124	Daru-rét
45	HUHN20127	Kraszna menti rétek
46	HUHN20129	Nyírbogdányi rét
47	HUHN20131	Orosi gyepek
48	HUHN20133	Balkányi Libegős
49	HUHN20159	Tunyogmatolcsi Holt-Szamos
50	HUHN20160	Gógó-Szenke
Körös-Maros Nemzeti Park Igazgatóság		
51	HUKM20003	T-erdő
52	HUKM20011	Körösközi erdők
53	HUKM20020	Gyepes-csatorna
54	HUKM20021	Sarkadi Fási-erdő
55	HUKM20022	Köles-ér
56	HUKM20023	Korhány és Holt-Korhány
57	HUKM20024	Orosi tölgyes
58	HUKM20025	Gyantéi erdők

	Kiskunsági Nemzeti Park Igazgatóság	
59	HUKN20010	Szabadszállási ürgés gyepek
60	HUKN20012	Szegedi ürgés gyepek
	Őrségi Nemzeti Park Igazgatóság	
61	HUON20007	Köles-tető
62	HUON20020	Gyöngyös-patak és kőszegi Alsó-rét

2.1.3. Különleges természetmegőrzési területnek jelölt területek

Sor-szám	Területkód	Név
	Aggteleki Nemzeti Park Igazgatóság	
1	HUAN21007	Bózsza-patak
2	HUAN21008	Mádi Bomboly-bánya
3	HUAN21009	Mádi Kakas-hegy
	Bükk Nemzeti Park Igazgatóság	
4	HUBN21095	Nagylóci Kő-hegy
	Hortobágyi Nemzeti Park Igazgatóság	
5	HUHN20027	Nyírábrányi Kis-Mogyorós bővítése
6	HUHN20037	Bátorligeti láp bővítése
7	HUHN20040	Apagyi Albert-tó bővítése
8	HUHN20041	Apagyi Falu-rét bővítése

2.1.4. Jóváhagyott kiemelt jelentőségű természetmegőrzési területek

Sor-szám	Területkód	Név
	Aggteleki Nemzeti Park Igazgatóság	
1	HUAN20001	Aggteleki-karszt és peremterületei
2	HUAN20002	Rakaca-völgy és oldalvölgyei
3	HUAN20003	Bódva-völgy és Sas-patak-völgye
4	HUAN20004	Hernád-völgy és Sajóládi-erdő
5	HUAN20005	Szuha-völgy
6	HUAN20006	Sajó-völgy
7	HUBN20071	Bodrogzug és Bodrog hullámtere
8	HUBN20072	Tokaji Kopasz-hegy
9	HUBN20073	Bodrogszegi Várhegy
10	HUBN20074	Tállyai Patócs-hegy-Sátor-hegy
11	HUBN20075	Sárospataki Mandulás
12	HUBN20077	Erdőbényei-olaszliszkai magyar nőszirmos sztyepprétek
13	HUBN20078	Pácsi Mosonna-erdő
14	HUBN20081	Long-erdő
15	HUBN20082	Felsőregmeci Ronyva
16	HUBN20084	Központi-Zempléni-hegység
17	HUBN20085	Északi-Zempléni-hegység
18	HUBN20087	Baskói-rétek
19	HUBN20088	Regéci Várhegy
20	HUBN20089	Füzéri Pál-hegy
21	HUBN20090	Komlóskai Mogyorós-tető és Zsidó-rét
22	HUBN20092	Telkibányai Király-hegy
23	HUBN20093	Bózsai Temető-alja
	Balaton-felvidéki Nemzeti Park Igazgatóság	
24	HUBF20001	Keleti-Bakony
25	HUBF20002	Papod és Miklád
26	HUBF20003	Kab-hegy
27	HUBF20004	Agár-tető

28	HUBF20006	Tihanyi-félsziget
29	HUBF20007	Monostorapáti Fekete-hegy
30	HUBF20008	Csatár-hegy és Miklós Pál hegy
31	HUBF20009	Devecseri Széki-erdő
32	HUBF20011	Felső-Nyirádi-erdő és Meggyes-erdő
33	HUBF20012	Sásdi-rét
34	HUBF20014	Pécselyi-medence
35	HUBF20015	Marcal-medence
36	HUBF20016	Öreg-hegyi riviéra
37	HUBF20017	Kádártai dolomitmezők
38	HUBF20018	Megye-hegy
39	HUBF20020	Szent György-hegy
40	HUBF20021	Péti-hegy
41	HUBF20022	Mogyorós-hegy
42	HUBF20023	Hajmáskéri Törökcsapás
43	HUBF20024	Berhidai-löszvölgyek
44	HUBF20025	Badacsony
45	HUBF20026	Tótvázsonyi Bogaras
46	HUBF20027	Nemesvámosi Szár-hegy
47	HUBF20028	Tapolcai-medence
48	HUBF20029	Uzsai-erdő
49	HUBF20033	Dörögdi-medence
50	HUBF20034	Balatonfüredi-erdő
51	HUBF20035	Keszthelyi-hegység
52	HUBF20037	Alsó-Zala-völgy
53	HUBF20039	Nyugat-Göcsej
54	HUBF20040	Vétyempusza
55	HUBF20043	Mura mente
56	HUBF20044	Kerka mente
57	HUBF20045	Szézvíz-Principális-csatorna
58	HUBF20046	Oltárc
59	HUBF20047	Felső-Zala-völgy
60	HUBF20048	Kebele
61	HUBF20049	Dél-zalai homokvidék
62	HUBF20050	Csörnyeberek
63	HUBF20052	Sárvíz-patak mente
64	HUBF30001	Északi-Bakony
65	HUBF30002	Balaton
66	HUBF30003	Kis-Balaton
67	HUDD20031	Fehérvíz
68	HUDD20034	Balatonendrédi dombok
69	HUDD20035	Pogány-völgyi rétek
70	HUDD20036	Ordacsehi berek
71	HUDD20038	Ádándi Felső-hegy
72	HUDD20042	Köröshegyi-erdők
73	HUDD20047	Vityai-erdő
74	HUDD20049	Somogytúri erdők
75	HUDD20058	Látrányi-pusza
76	HUDD20064	Ságvári dombok
Bükki Nemzeti Park Igazgatóság		
77	HUBN20001	Bükk-fennsík és Lök-völgy
78	HUBN20002	Hór-völgy és Déli-Bükk
79	HUBN20004	Szarvaskő
80	HUBN20005	Kisgyőri Ásottfa-tető-Csókás-völgy
81	HUBN20006	Miskolctapolcai Tatar-árok-Vörös-bérc
82	HUBN20007	Kisgyőri Halom-vár-Csincse-völgy-Cseh-völgy
83	HUBN20008	Vár-hegy-Nagy-Eged
84	HUBN20009	Tard környéki erdőssztyepp
85	HUBN20010	Szomolyai Kaptár-rét

86	HUBN20011	Ostoros-patak menti erdőpuszta
87	HUBN20012	Egerbakta-Bátor környéki erdők
88	HUBN20013	Hevesaranyosi-Fedémesi dombvidék
89	HUBN20014	Gyepes-völgy
90	HUBN20015	Izra-völgy és Arlói-tó
91	HUBN20017	Borsodbótai Kotyindó-tető
92	HUBN20018	Upponyi-szoros
93	HUBN20019	Csernely-patak völgye
94	HUBN20020	Sátai Tökés-völgy
95	HUBN20021	Domaházi Hangony-patak völgye
96	HUBN20025	Nagybarcai Liget-hegy és sajóvelezdi Égett-hegy
97	HUBN20027	Ózdi Harmaci-dombok
98	HUBN20029	Girincsi Nagy-erdő
99	HUBN20030	Hejő mente
100	HUBN20032	Tiszakeszi-morotva
101	HUBN20034	Borsodi-Mezőség
102	HUBN20035	Poroszlói szikések
103	HUBN20036	Kétútközi-legelő
104	HUBN20037	Nagy-Hanyi
105	HUBN20038	Kerecsendi Berek-erdő és Lógó-part
106	HUBN20039	Pusztafogacs
107	HUBN20040	Nagy-fertő-Gulya-gyep-Hamvajárás szikes pusztái
108	HUBN20041	Pélyi szikések
109	HUBN20043	Verpeléti Vár-hegy
110	HUBN20046	Gyöngyösi Sár-hegy
111	HUBN20047	Mátra északi letörése
112	HUBN20048	Gyöngyöstarjáni Világos-hegy és Rossz-rétek
113	HUBN20049	Mátrabérc-Fallóskúti-rétek
114	HUBN20050	Gyöngyöspatai Havas
115	HUBN20051	Nyugat-Mátra
116	HUBN20052	Apci Somlyó
117	HUBN20053	Petőfibányai Kopasz-hegy
118	HUBN20055	Szentkúti Meszes-tető
119	HUBN20056	Tepke
120	HUBN20057	Bézma
121	HUBN20058	Bujáki Csirke-hegy és Kántor-rét
122	HUBN20059	Szandai Várhegy
123	HUBN20060	Sóshartyáni Hencse-hegy
124	HUBN20063	Karancs
125	HUBN20064	Salgó
126	HUBN20065	Gortva-völgy
127	HUBN20067	Szilvásvárad Aszaló és Szilvás-patak mente
128	HUBN20068	Sajómercsei Körtvélyes-dűlő
129	HUBN20069	Kesznyéteni Sajó-öböl
Duna-Dráva Nemzeti Park Igazgatóság		
130	HUDD20001	Tenkes
131	HUDD20003	Villánykövesdi Fekete-hegy
132	HUDD20004	Dél-Zselic
133	HUDD20006	Szársomlyó
134	HUDD20007	Kelet-Dráva
135	HUDD20011	Szekszárdi-dombvidék
136	HUDD20012	Geresdi-dombvidék
137	HUDD20014	Jánosházi-erdő és Égett-berek
138	HUDD20015	Kisbajomi erdők
139	HUDD20016	Észak-Zselici erdőségek
140	HUDD20018	Pati-erdő
141	HUDD20019	Mernyei-erdő
142	HUDD20020	Közép-mezőföldi löszvölgyek
143	HUDD20022	Szakadati löszgyepek

144	HUDD20023	Tolnai Duna
145	HUDD20024	Aparhanti sztyepp
146	HUDD20028	Koppány-menti rétek
147	HUDD20029	Kisszékelyi-dombság
148	HUDD20030	Mecsek
149	HUDD20032	Gemenc
150	HUDD20039	Dékány-hegy
151	HUDD20040	Tengelici homokvidék
152	HUDD20044	Boronka-melléke
153	HUDD20045	Béda-Karapancsa
154	HUDD20046	Törökkoppányi erdők
155	HUDD20050	Szenesi-legelő
156	HUDD20051	Darányi borókás
157	HUDD20052	Ormánsági vizes élőhelyek és gyepek
158	HUDD20053	Csokonyavisontai fás legelő
159	HUDD20054	Nyugat-Dráva
160	HUDD20055	Zákány-örtilosi dombok
161	HUDD20056	Közép-Dráva
162	HUDD20060	Rinyaszentkirályi-erdő
163	HUDD20062	Nyugat-Dráva-sík
164	HUDD20063	Szentai erdő
165	HUDD20066	Pécsi-sík
166	HUDD20069	Paksi ürgemező
167	HUDD20070	Tengelici rétek
168	HUDD20071	Paksi tarka sáfrányos
169	HUDD20072	Dunaszentgyörgyi-láperdő
170	HUDD20073	Szedresi Ós-Sárvíz
	Duna-Ipoly Nemzeti Park Igazgatóság	
171	HUDI20002	Adony-perkátai löszvölgyek
172	HUDI20003	Alapi kaszálórétek
173	HUDI20004	Aszal-völgy
174	HUDI20005	Bársonyos
175	HUDI20006	Belsőbárandi löszvölgy
176	HUDI20007	Besnyői löszvölgy
177	HUDI20008	Börzsöny
178	HUDI20009	Budai-hegység
179	HUDI20010	Budaörsi kopárok
180	HUDI20011	Csépi gyepek
181	HUDI20012	Csévharaszi homokvidék
182	HUDI20013	Csolnoki löszgyepek
183	HUDI20014	Debegió-hegy
184	HUDI20015	Déli-Gerecse
185	HUDI20016	Epöli szarmata vonulat
186	HUDI20017	Érd-tétényi plató
187	HUDI20018	Északi-Gerecse
188	HUDI20019	Felső-Tápió
189	HUDI20020	Gerecse
200	HUDI20021	Gerje mente
201	HUDI20022	Gógány- és Kőrös-ér mente
202	HUDI20023	Gödöllői-dombság
203	HUDI20024	Tápiógyörgye-Újszilvási szikesek
204	HUDI20025	Hajta mente
205	HUDI20026	Ipoly-völgy
206	HUDI20027	Kelet-mezőföldi löszvölgyek
207	HUDI20028	Kirvai löszgyepek
208	HUDI20029	Kocsi gyepek
209	HUDI20030	Központi-Gerecse
210	HUDI20031	Lajoskomáromi löszvölgyek
211	HUDI20033	Móri-árok

212	HUDI20034	Duna és ártere
213	HUDI20035	Nagykőrösi pusztai tölgyesek
214	HUDI20036	Nagylóki löszvölgyek
215	HUDI20037	Nyakas-tető szarmata vonulat
216	HUDI20038	Nyugat-Cserhát és Naszály
217	HUDI20039	Pilis és Visegrádi-hegység
218	HUDI20040	Gödöllői-dombság peremhegyei
219	HUDI20041	Póc alja
220	HUDI20042	Ráckevei Duna-ág
221	HUDI20043	Rekettyés
222	HUDI20044	Sárrét
223	HUDI20045	Szigethalmi homokbuckák
224	HUDI20046	Székek
225	HUDI20047	Szigeti homokok
226	HUDI20048	Szomódi gyepek
227	HUDI20049	Szentgyörgypuszta
228	HUDI20050	Alsó-Tápió és patak völgyek
229	HUDI20051	Turjánvidék
230	HUDI20052	Érd-Százhalombattai táblarög
231	HUDI20053	Velencei-hegység
232	HUDI20054	Velencei-tó
233	HUDI20055	Veresegyházi-medence
234	HUDI30001	Vértes
Fertő-Hanság Nemzeti Park Igazgatóság		
235	HUFH20001	Rábaköz
236	HUFH20002	Fertő-tó
237	HUFH20003	Fertőmelléki dombsor
238	HUFH20006	Dudlesz-erdő
239	HUFH20007	Péri-repülőtér
240	HUFH20008	Pannonhalmi-dombság
241	HUFH20009	Gönyüi-homokvidék
242	HUFH20010	Répcse mente
243	HUFH20011	Rába
244	HUFH20012	Soproni-hegység
245	HUFH20013	Határ-menti erdők
246	HUFH30004	Szigetköz
247	HUFH30005	Hanság
Hortobágyi Nemzeti Park Igazgatóság		
248	HUHN20001	Felső-Tisza
249	HUHN20002	Hortobágy
250	HUHN20003	Tisza-tó
251	HUHN20005	Nagy-Széksós-Rakottyás
252	HUHN20006	Pocsaji csordalegelő
253	HUHN20007	Szentpéterszeg-Hencidai gyepek
254	HUHN20008	Kismarj-pocsaj-esztári gyepek
255	HUHN20009	Derecske-konyári gyepek
256	HUHN20010	Pocsaji-kapu
257	HUHN20011	Hencidai Csere-erdő
258	HUHN20012	Sándorosi-tavak
259	HUHN20013	Közép-Bihar
260	HUHN20014	Kismarjai Nagy-szik
261	HUHN20015	Közép-Tisza
262	HUHN20016	Kék-Kálló-völgye
263	HUHN20017	Hajdúbagosi-legelő
264	HUHN20018	Mikepércsi Nyárfáshegyi-legelő
265	HUHN20019	Bánki-erdő
266	HUHN20020	Monostorpályi-legelő
267	HUHN20021	Halápi Álló-hegy
268	HUHN20022	Rauchbauer-erdő

269	HUHN20023	Hármashegyi-tölgyesek
270	HUHN20024	Martinkai-legelő
270	HUHN20025	Kőrises-Jónás-rész
272	HUHN20032	Gúti-erdő
273	HUHN20033	Debrecen-hajdúböszörményi tölgyesek
274	HUHN20035	Önbölyi-erdő és Fényi-erdő
275	HUHN20036	Bátorligeti Nagy-legelő
276	HUHN20038	Újtanyai lápok
277	HUHN20042	Napkori-legelő
278	HUHN20044	Jászdózsai Pap-erdő
279	HUHN20045	Kaszonyi-hegy-Dédai-erdő
280	HUHN20046	Gelénes-Beregdaróc
281	HUHN20047	Vámosatya-Csaroda
282	HUHN20048	Tarpa-Tákos
283	HUHN20049	Lónya-Tiszaszalka
284	HUHN20050	Kömörő-Fülesd
285	HUHN20051	Eret-hegy
286	HUHN20053	Magosligeti-erdő és gyepek
287	HUHN20054	Csaholc-Garbolc
288	HUHN20055	Rozsály-Csengersima
289	HUHN20056	Jánki-erdő
290	HUHN20057	Grófi-erdő
291	HUHN20058	Teremi-erdő
292	HUHN20059	Bika-rét
293	HUHN20060	Nyíregyházi lőtér
294	HUHN20062	Ófehértói lőtér
295	HUHN20063	Baktai-erdő
296	HUHN20064	Rohodi-legelő
297	HUHN20065	Nyirturai-legelő
298	HUHN20069	Hajdúszoboszlói szikes gyepek
299	HUHN20070	Darvasi Csiff-puszta
300	HUHN20071	Nyírmihálydi-legelő
301	HUHN20072	Bökönyi Közös-legelő
302	HUHN20073	Jászárokszállási szikesek
303	HUHN20074	Alattyáni Berki-erdő
304	HUHN20076	Borsóhalmi-legelő
305	HUHN20077	Jászfényszarui-erdő
306	HUHN20078	Jászsági Zagyva-ártér
307	HUHN20081	Újszász-jászboldogházi gyepek
308	HUHN20085	Jászapáti-jászkiséri szikesek
309	HUHN20089	Alsó-Zagyva hullámtere
310	HUHN20092	Hajdúszováti gyepek
311	HUHN20093	Kaba-földesi gyepek
312	HUHN20095	Lányi-legelő
313	HUHN20098	Dél-ásványi gyepek
314	HUHN20100	Gatály
315	HUHN20101	Bihari-legelő
316	HUHN20103	Berekböszörmény-körmösdpusztai legelők
317	HUHN20105	Csökmői gyepek
318	HUHN20106	Újfehértói gyepek
319	HUHN20107	Nagy-Vadas
320	HUHN20109	Sóstói-erdő
321	HUHN20114	Tiszalöki szikesek
322	HUHN20116	Tiszavasvári szikesek
323	HUHN20121	Czakó-tó
324	HUHN20125	Nyírgyulaji Kis-rét
325	HUHN20128	Nyírség-peremi égeresek
326	HUHN20134	Kállósemjéni Csordalegelő
327	HUHN20138	Aranyosi-legelő

328	HUHN20139	Szalóki Nagy-fertő
329	HUHN20140	Úrbéri-legelő
330	HUHN20141	Tiszaigar-tiszaörsi Körtvélyes
331	HUHN20144	Kenderesi-legelő
332	HUHN20145	Kecskeri-puszta és környéke
333	HUHN20146	Hegyesbor
334	HUHN20148	Pásztói-legelő
335	HUHN20149	Mezőtúri Szandazugi-legelő
336	HUHN20152	Kunszentmártoni Bábockai-legelő
337	HUHN20153	Szelevényi Tó-köz
338	HUHN20154	Csépa-szelevényi gyepek
339	HUHN20155	Cserkei Nagy-fertő
340	HUHN20156	Tiszasasi Láp-legelő
341	HUHN20157	Tiszaugi Körtvélyes és Bokros
342	HUHN20158	Tiszakürt-tiszainokai gyepek
343	HUHN20161	Sámsoni úti bellegelő
Körös-Maros Nemzeti Park Igazgatóság		
344	HUKM20001	Hódmezővásárhely környéki és csanádi-háti puszták
345	HUKM20002	Hómezővásárhelyi Kék-tó
346	HUKM20004	Száraz-ér
347	HUKM20005	Deszki gyepek
348	HUKM20006	Mágocs-ér
349	HUKM20007	Csorvási löszgyep
350	HUKM20008	Maros
351	HUKM20009	Mezőhegyes-battonyai gyepek
352	HUKM20010	Gyula-szabadkígyósi gyepek
353	HUKM20012	Fekete-, Fehér- és Kettős-Körös
354	HUKM20013	Bélmegyeri Fás-puszta
355	HUKM20014	Dévaványa környéki gyepek
356	HUKM20015	Hortobágy-Berettyó
357	HUKM20016	Sebes-Körös
358	HUKM20017	Hármas-Körös
359	HUKM20018	Holt-Sebes-Körös
360	HUKM20019	Dél-bihari szikesek
361	HUKM20026	Tóniszállás-szarvasi gyepek
362	HUKM20027	Cserebökény
363	HUKM20028	Tőkei gyepek
364	HUKM20029	Szentesi gyepek
365	HUKM20030	Lapistó-Fertő
366	HUKM20031	Kurca
Kiskunsági Nemzeti Park Igazgatóság		
367	HUKN20001	Felső-kiskunsági szikes puszta
368	HUKN20002	Peszéri-erdő
369	HUKN20003	Felső-kiskunsági turjánvidék
370	HUKN20004	Dél-Bácska
371	HUKN20005	Tass-szalkszentmártoni szikes puszta
372	HUKN20006	Nagynyíri-erdő
373	HUKN20007	Solti ürgés gyep
374	HUKN20008	Déli-Homokhátság
375	HUKN20009	Felső-kiskunsági szikes tavak és Mikla-puszta
376	HUKN20011	Fülöpházi homokbuckák
377	HUKN20013	Fülöpszállás-soltszentimre-csengődi lápok
378	HUKN20014	Hajósi-homokpuszta
379	HUKN20015	Ágasegyháza-orgoványi rétek
380	HUKN20016	Matkópusztai ürgés gyep
381	HUKN20017	Közép-csongrádi szikesek
382	HUKN20018	Jánoshalma-kunfehértói erdők
383	HUKN20019	Baksi-puszta
384	HUKN20020	Harkai-tó

385	HUKN20021	Ökördi-erdőtelek-Keceli lápok
386	HUKN20022	Kiskőrösi turjános
387	HUKN20023	Tázlár-kiskunhalasi homokbuckák
388	HUKN20024	Bócsa-bugaci homokpuszta
389	HUKN20025	Fülöpházi Hosszú-rét
390	HUKN20026	Móricgáti lápok
391	HUKN20027	Péteri-tó
392	HUKN20028	Tisza Alpár-bokrosi ártéri öblözet
393	HUKN20029	Csongrádi Kónya-szék
394	HUKN20030	Pirtói Nagy-tó
395	HUKN20031	Alsó-Tisza hullámtér
396	HUKN20032	Dél-Őrjeg
397	HUKN20033	Érsekhalma-nemesnádudvari löszvölgyek
398	HUKN20034	Nyárlőrinci-erdő
399	HUKN20035	Harkakötöny-kiskunmajsai homokbuckák
400	HUKN20036	Imre-hegy-pirtó-kiskunhalasi homokbuckák
401	HUKN30001	Csongrád-Bokrosi Sóstó
402	HUKN30002	Gátéri Fehér-tó
403	HUKN30003	Izsáki Kolon-tó
Órségi Nemzeti Park Igazgatóság		
404	HUON20001	Ság-hegy
405	HUON20002	Kőszegi-hegység
406	HUON20003	Ablánc-patak völgye
407	HUON20005	Váti gyakorlótér
408	HUON20006	Pinka
409	HUON20008	Rába és Csörnöc-völgy
410	HUON20009	Csöngei legelő
411	HUON20011	Kenyeri reptér
412	HUON20012	Kemenessőmjéni cserjés legelő
413	HUON20013	Öregcser
414	HUON20014	Gércei tufagyűrű és láprét
415	HUON20018	Órség

2.1.5. Kiemelt jelentőségű természetmegőrzési területnek jelölt területek

Sor-szám	Területkód	Név
Aggteleki Nemzeti Park Igazgatóság		
1	HUAN20001	Aggteleki-karszt és peremterületei bővítése
2	HUAN20005	Szuha-völgy bővítése
3	HUBN20074	Tállyai Patócs-hegy-Sátor-hegy bővítése
4	HUBN20087	Baskói rétek bővítése
Balaton-felvidéki Nemzeti Park Igazgatóság		
5	HUBF20001	Keleti-Bakony bővítése
6	HUBF20002	Papod és Miklád bővítése
Bükki Nemzeti Park Igazgatóság		
7	HUBN21094	Bujáki Hényeli-erdő és Alsó-rét
8	HUBN22096	Tiszaújvárosi ártéri erdők
Duna-Ipoly Nemzeti Park Igazgatóság		
9	HUDI20009	Budai-hegység bővítése
10	HUDI20012	Csévharaszi homokvidék bővítése
11	HUDI20051	Turjánvidék bővítése
12	HUDI21056	Jászkarajenői puszták
13	HUDI20023	Gödöllői-dombság bővítése
Fertő-Hanság Nemzeti Park Igazgatóság		
14	HUFH20009	Gönyüi-homokvidék bővítése
Hortobágyi Nemzeti Park Igazgatóság		

15	HUHN20002	Hortobágy bővítése
16	HUHN20009	Derecske-konyári gyepek bővítése
17	HUHN20014	Kismarjai Nagy-szik bővítése
18	HUHN20038	Újtanyai lápok bővítése
19	HUHN20095	Lányi-legelő bővítése
20	HUHN21162	Jászsószentgyörgyi erdő
21	HUHN21163	Biri Nagy-rét
22	HUHN21164	Liget-legelő
23	HUHN21165	Penészleki gyepek
24	HUHN20001	Felső-Tisza bővítése
Körös-Maros Nemzeti Park Igazgatóság		
25	HUKM20001	Hódmezővásárhely környéki és csanádi-háti puszták bővítése
26	HUKM20010	Gyula-szabadkígyósi gyepek bővítése
27	HUKM20019	Dél-bihari szikesek bővítése
Kiskunsági Nemzeti Park Igazgatóság		
28	HUKN20007	Solti ürgés gyepek bővítése
29	HUKN20008	Déli-Homokhátság bővítése
30	HUKN20009	Felső-kiskunsági szikes tavak és Mikla-puszták bővítése
31	HUKN20018	Jánoshalma-kunfehértói erdők bővítése
32	HUKN20020	Harkai-tó bővítése
33	HUKN20023	Tázlár-kiskunhalasi homokbuckák bővítése
34	HUKN30002	Gátéri Fehér-tó bővítése
35	HUKN20014	Hajósi-homokpuszta bővítése
36	HUKN22037	Kékhegyi Lőtér

4. ábra: A jóváhagyott különleges természetmegőrzési, valamint a jóváhagyott kiemelt jelentőségű természet-megőrzési területek térképe

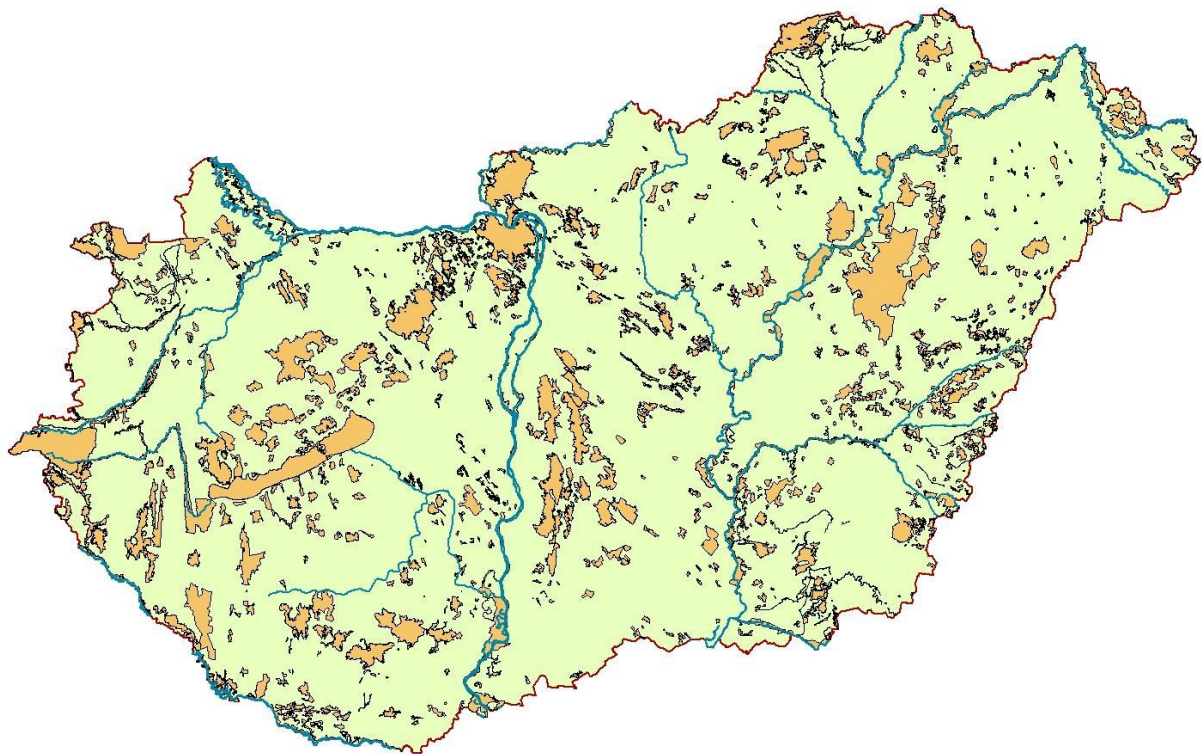

2.1.6. A terület-kijelölés alapjául szolgáló fajok és élőhelyek

2.1.6.1. Madárvédelmi Irányelv I. mellékletén szereplő, hazánkban rendszeresen fészkelő vagy rendszeresen átvonuló, telelő madárfajok

Magyar név	Tudományos név
Aranylile	<i>Pluvialis apricaria</i>
Bakcsó	<i>Nycticorax nycticorax</i>
Balkáni fakopáncs	<i>Dendrocopos syriacus</i>
Barna kánya	<i>Milvus migrans</i>
Barna rétihéja	<i>Circus aeruginosus</i>
Batla	<i>Plegadis falcinellus</i>
Békászó sas	<i>Aquila pomarina</i>
Bölgömbika	<i>Botaurus stellaris</i>
Cigányréce	<i>Aythya nyroca</i>
Császármadár	<i>Bonasa bonasia</i>
Csíkosfejű nádiposzáta	<i>Acrocephalus paludicola</i>
Darázsölyv	<i>Pernis apivorus</i>
Daru	<i>Grus grus</i>
Erdei pacsirta	<i>Lullula arborea</i>
Fattyúszerkő	<i>Chlidonias hybridus</i>
Fehér gólya	<i>Ciconia ciconia</i>
Fehérhátú fakopáncs	<i>Dendrocopos leucotos</i>
Fekete gólya	<i>Ciconia nigra</i>
Fekete harkály	<i>Dryocopus martius</i>
Fülemülesitke	<i>Acrocephalus melanopogon</i>
Gólyatöcs	<i>Himantopus himantopus</i>
Gulipán	<i>Recurvirostra avosetta</i>
Halászsas	<i>Pandion haliaetus</i>
Hamvas küllő	<i>Picus canus</i>
Hamvas rétihéja	<i>Circus pygargus</i>
Haris	<i>Crex crex</i>
Havasi lile	<i>Charadrius morinellus</i>
Jégmadár	<i>Alcedo atthis</i>
Kanalgém	<i>Platalea leucorodia</i>
Karvalyposzáta	<i>Sylvia nisoria</i>
Kék vércse	<i>Falco vespertinus</i>
Kékbegy	<i>Luscinia svecica</i>
Kékes rétihéja	<i>Circus cyaneus</i>
Kerecsensólyom	<i>Falco cherrug</i>
Kerti sármány	<i>Emberiza hortulana</i>
Kígyászölyv	<i>Circaetus gallicus</i>
Kis bukó	<i>Mergus albellus</i>
Kis csér	<i>Sterna albifrons</i>
Kis héja	<i>Accipiter brevipes</i>
Kis kárókatona	<i>Phalacrocorax pygmeus</i>
Kis kócsag	<i>Egretta garzetta</i>
Kis légykapó	<i>Ficedula parva</i>
Kis lilik	<i>Anser erythropus</i>
Kis örgébics	<i>Lanius minor</i>
Kis vízicsibe	<i>Porzana parva</i>
Kormos szerkő	<i>Chlidonias niger</i>
Közép fakopáncs	<i>Dendrocopos medius</i>
Küszvágó csér	<i>Sterna hirundo</i>
Lappantyú	<i>Caprimulgus europaeus</i>
Nagy kócsag	<i>Egretta alba</i>

Örvös légykapó	<i>Ficedula albicollis</i>
Pajzsoscankó	<i>Philomachus pugnax</i>
Parlagi pityer	<i>Anthus campestris</i>
Parlagi sas	<i>Aquila heliaca</i>
Pettyes vízicsibe	<i>Porzana porzana</i>
Pusztai ölyv	<i>Buteo rufinus</i>
Réti cankó	<i>Tringa glareola</i>
Réti fülesbagoly	<i>Asio flammeus</i>
Rétisas	<i>Haliaeetus albicilla</i>
Szalakóta	<i>Coracias garrulus</i>
Széki lile	<i>Charadrius alexandrinus</i>
Székicsér	<i>Glareola pratincola</i>
Szerecsensirály	<i>Larus melanocephalus</i>
Sziki pacsirta	<i>Calandrella brachydactyla</i>
Szirti sas	<i>Aquila chrysaetos</i>
Törpevízicsibe	<i>Porzana pusilla</i>
Törpegém	<i>Ixobrychus minutus</i>
Törpesas	<i>Hieraaetus pennatus</i>
Tövisszúró gébics	<i>Lanius collurio</i>
Túzok	<i>Otis tarda</i>
Ugartyúk	<i>Burhinus oedicephalus</i>
Uhu	<i>Bubo bubo</i>
Uráli bagoly	<i>Strix uralensis</i>
Üstökösgém	<i>Ardeola ralloides</i>
Vándorsólyom	<i>Falco peregrinus</i>
Vékonycsőrű póling	<i>Numenius tenuirostris</i>
Vörös gem	<i>Ardea purpurea</i>
Vörös kánya	<i>Milvus milvus</i>

2.1.6.2. Madárvédelmi Irányelv I. mellékletén nem szereplő, vonuló madárfajok

Magyar név	Tudományos név
Nyári lúd	<i>Anser anser</i>
Nagy lilik	<i>Anser albifrons</i>
Vetési lúd	<i>Anser fabalis</i>
Kendermagos réce	<i>Anas strepera</i>
Csörgő réce	<i>Anas crecca</i>
Tőkés réce	<i>Anas platyrhynchos</i>
Kanalas réce	<i>Anas clypeata</i>
Barátréce	<i>Aythya ferina</i>
Kontyos réce	<i>Aythya fuligula</i>
Kerceréce	<i>Bucephala clangula</i>
Nagy goda	<i>Limosa limosa</i>
Partifecske	<i>Riparia riparia</i>
Kövirigó	<i>Monticola saxatilis</i>

2.1.6.3. Az Élőhelyvédelmi Irányelv II. mellékletén szereplő, hazánkban is előforduló növényfajok

*-gal jelöltek: A közösségi szempontból kiemelt jelentőségű növényfajok

Magyar név	Tudományos név
MOHÁK	
Sziklai illatosmoha	<i>Mannia triandra</i>

Zöld koboldmoha	<i>Buxbaumia viridis</i>
Zöld seprómoha	<i>Dicranum viride</i>
HARASZTOK	
Mételyfű (négylevelű mételyfű)	<i>Marsilea quadrifolia</i>
ZÁRVATERMŐK	
Adriai sallangvirág	<i>Himantoglossum adriaticum</i>
Aldrovanda (lápi aldrovanda)	<i>Aldrovanda vesiculosa</i>
Bánáti bazsarózsa	<i>Paeonia officinalis subsp. banatica</i>
Csengettyűvirág (illatos csengettyűvirág)	<i>Adenophora liliifolia</i>
*Fénylő zsoltina	* <i>Klasea lycopifolia</i>
Hagymaburok (lápi hagymaburok)	<i>Liparis loeselii</i>
Homoki kikerics	<i>Colchicum arenarium</i>
Homoki nőszirm	<i>Iris humilis subsp. arenaria</i>
Janka-sallangvirág (bíboros sallangvirág)	<i>Himantoglossum jankae (syn.: Himantoglossum caprinum)</i>
Janka-tarsóka (beleértve a magyar tarsókát)	<i>Thlaspi jankae agg. (incl. Thlaspi hungaricum)</i>
Kisfészkü aszat	<i>Cirsium brachycephalum</i>
Kúszó zeller (kúszó celler)	<i>Apium repens</i>
Leánykőkörcsin	<i>Pulsatilla grandis</i>
* Lumnitzer-szegfű (beleértve az István király-szegfűvet)	* <i>Dianthus plumarius subsp. lumnitzeri (incl. Dianthus plumarius subsp. regis-stephani)</i>
Magyar gurgolya	<i>Seseli leucospermum</i>
*Magyar kőkörcsin	* <i>Pulsatilla pratensis subsp. hungarica</i>
Magyar méreggyilok	<i>Vincetoxicum pannonicum</i>
Magyar nőszirm	<i>Iris aphylla subsp. hungarica</i>
*Magyar vadkörte	* <i>Pyrus magyarica</i>
*Magyarföldi husáng	* <i>Ferula sadleriana</i>
Mocsári kardvirág	<i>Gladiolus palustris</i>
Osztrák sárkányfű	<i>Dracocephalum austriacum</i>
*Pilisi len (dolomitlen)	* <i>Linum dolomiticum</i>
Piros kígyószisz	<i>Pontechium maculatum subsp. maculatum</i>
Réti angyalgyökér	<i>Angelica palustris</i>
Rigópohár (erdei papucskosbor, Boldogasszony papucs)	<i>Cypripedium calceolus</i>
Sűrű csetkák	<i>Eleocharis carniolica</i>
Szíveslevelű hídör (lápi szíveslevelű-hídör)	<i>Caldesia parnassifolia</i>
*Tartós szegfű	* <i>Dianthus diutinus</i>
Tátogó kőkörcsin	<i>Pulsatilla patens</i>
Tátorján (buglyos tátorján)	<i>Crambe tataria</i>
*Tornai vértő	* <i>Onosma tornense (syn.: Onosma tornensis)</i>

2.1.6.4. Az Élőhelyvédelmi Irányelv II. mellékletén szereplő, hazánkban is előforduló állatfajok

*-gal jelölték: A közösségi szempontból kiemelt jelentőségű állatfajok

Magyar név	Tudományos név
GERINCTELENEK	
PUHATESTŰEK	
KAGYLÓK	
Tompa folyamkagyló	<i>Unio crassus</i>

CSIGÁK	
Apró fillérsziga	<i>Anisus vorticulus</i>
Harántfogú törpecsiga	<i>Vertigo angustior</i>
Bánáti csiga	<i>Chilostoma banatica</i>
Sávós bödönecsiga	<i>Theodoxus transversalis</i>
Dobozi pikkelyescsiga	<i>Hygromia kovacsi</i>
*Magyar vakcsiga	* <i>Paladilhia hungarica</i>
Hasas törpecsiga	<i>Vertigo moulinsiana</i>
Tornai patakcsiga	<i>Sadleriana pannonica</i>
ÍZELTLÁBÚAK	
RÁKOK	
*Kövi rák	* <i>Austropotamobius torrentium</i>
ROVAROK	
Szitakötők rendje	
Díszes légivadász	<i>Coenagrion ornatum</i>
Erdei szitakötő	<i>Ophiogomphus cecilia</i>
Lápi szitakötő	<i>Leucorrhinia pectoralis</i>
Ritka hegyiszitakötő	<i>Cordulegaster heros</i>
Egyenesszárnyúak rendje	
Álolaszsáska	<i>Paracaloptenus caloptenoides</i>
Erdélyi kurtaszárnyú-szöcske	<i>Pholidoptera transsylvanica</i>
Eurázsiai rétisáska	<i>Stenobothrus eurasius</i>
Magyar tarsza	<i>Isophya costata</i>
Stys tarsza	<i>Isophya stysi</i>
Vöröslábú hegyisáska	<i>Odontopodisma rubripes</i>
Bogarak rendje	
Kerekvállú állasbogár	<i>Rhysodes sulcatus</i>
Futóbogárfélék családja	
Beregi futrinka	<i>Carabus hampei</i>
Gebhardt-vakfutrinka	<i>Duvalius gebhardti</i>
Magyar futrinka	<i>Carabus hungaricus</i>
Magyar vakfutrinka	<i>Duvalius hungaricus</i>
Vízi futrinka	<i>Carabus variolosus</i>
Zempléni futrinka	<i>Carabus zawadzskii</i>
Csikbogárfélék családja	
Széles tavicsikbogár	<i>Graphoderus bilineatus</i>
Pattanóbogárfélék családja	
Kék pattanóbogár	<i>Limoniscus violaceus</i>
Lapbogárfélék családja	
Skarlátbogár	<i>Cucujus cinnabarinus</i>
Gyászbogárfélék családja	
Ráncos gyászbogár	<i>Probaticus subrugosus</i>
Szarvasbogárfélék családja	
Nagy szarvasbogár	<i>Lucanus cervus</i>
Cserebogárfélék családja	
*Remetebogár	* <i>Osmoderma eremita</i>
Ganéjtúrófélék családja	
Szarvas álganéjtúró	<i>Bolbelasmus unicornis</i>
Cincérfélék családja	
Atracélcincér	<i>Pilemia tigrina</i>
Gyászcincér	<i>Morimus asper funereus</i>
*Havasi cincér	* <i>Rosalia alpina</i>

Nagy hőscincér	<i>Cerambyx cerdo</i>
Pusztai gyalgcincér	<i>Dorcadion fulvum cervae</i>
Lepkék rendje	
<i>Farontólepkefélék családja</i>	
Sztyeplepke	<i>Catopta thrips</i>
<i>Araszolófélék családja</i>	
Anker-araszoló	<i>Erannis ankeraria</i>
Csüngőaraszoló	<i>Phyllometra culminaria</i>
Füstös ősziaraszoló	<i>Lignyopectera fumidaria</i>
Magyar ősziaraszoló	<i>Chondrosoma fiduciarium</i>
<i>Szakállasmolyfélék családja</i>	
Budai szakállasmoly	<i>Glyphipterix loricatella</i>
<i>Medvelepkefélék családja</i>	
*Csíkos medvelepke	* <i>Euplagia quadripunctaria</i>
<i>Bagolylepkefélék családja</i>	
Keleti lápibagoly	<i>Arytrura musculus</i>
Magyar tavaszi-fésűsbagoly	<i>Dioszeghyana schmidtii</i>
Nagy szikibagoly	<i>Gortyna borelii lunata</i>
Villányi télibagoly	<i>Polymixis rufocincta isolata</i>
Vértesi csuklyásbagoly	<i>Cucullia mixta</i>
<i>Boglárkalepke-félék családja</i>	
Nagy tűzlepke	<i>Lycaena dispar</i>
Vérű-hangyaboglárka	<i>Maculinea teleius</i>
Sötét hangyaboglárka	<i>Maculinea nausithous</i>
<i>Tarkalepkefélék családja</i>	
Díszes tarkalepke	<i>Euphydryas maturna</i>
Lápi tarkalepke	<i>Euphydryas aurinia</i>
<i>Szemeslepkefélék családja</i>	
Ezüstsávós szénalepke	<i>Coenonympha oedippus</i>
<i>Szövőlepkefélék családja</i>	
Sárga gyapjasszövő	<i>Eriogaster catax</i>
<i>Fehérlepkek családja</i>	
Narancsszínű keneslepke	<i>Colias myrmidone</i>
Keleti mustárlepke	<i>Leptidea morsei</i>
GERINCESEK	
KÖRSZÁJÚAK	
Ingola	<i>Eudontomyzon spp.</i>
HALAK	
Botos kölönte	<i>Cottus gobio</i>
Dunai galóca	<i>Hucho hucho</i>
Felpillantó küllő	<i>Romanogobio uranoscopus</i>
Garda	<i>Pelecus cultratus</i>
Halványfoltú küllő	<i>Romanogobio vladkovi</i>
Homoki küllő	<i>Romanogobio kessleri</i>
Lápi póc	<i>Umbra krameri</i>
Leánykancér	<i>Rutilus virgo</i>
Magyar bucó	<i>Zingel zingel</i>
Német bucó	<i>Zingel streber</i>
Petényi-márna (Magyar márna)	<i>Barbus meridionalis</i> (Nagyfaj. Beleértve a <i>Barbus carpathicus</i> (kárpáti márna), <i>Barbus balcanicus</i> (balkáni márna) és <i>Barbus petenyi</i> (Petényi-márna) néven önálló fajként is ismert fajokat is.)
Ragadozó őn (Balin)	<i>Aspius aspius</i>
Réticsík	<i>Misgurnus fossilis</i>

Selymes durbincs	<i>Gymnocephalus schraetzer</i>
Széles durbincs	<i>Gymnocephalus baloni</i>
Szivárványos ökle	<i>Rhodeus amarus</i>
Törpecsík	<i>Sabanejewia aurata</i>
Balkáni csík	<i>Sabanejewia balcanica</i>
Vágócsík	<i>Cobitis taenia</i>
KÉTÉLTŰEK	
<i>Békák rendje</i>	
Sárgahasú unka	<i>Bombina variegata</i>
Vöröshasú unka	<i>Bombina bombina</i>
<i>Farkos kétéltűek rendje</i>	
Alpesi tarajosgöte	<i>Triturus carnifex</i>
Dunai tarajosgöte	<i>Triturus dobrogicus</i>
Tarajos göte	<i>Triturus cristatus</i>
HÜLLŐK	
<i>Teknősök rendje</i>	
Mocsári teknős	<i>Emys orbicularis</i>
<i>Pikkelyes hüllők rendje</i>	
<i>Kígyók</i>	
*Rákosi vipera	* <i>Vipera ursinii rakosiensis</i>
EMLŐSÖK	
<i>Denevérek rendje</i>	
Csonkafülű denevér	<i>Myotis emarginatus</i>
Hegyesorrú denevér	<i>Myotis blythi</i>
Hosszúszárnyú denevér	<i>Miniopterus schreibersi</i>
Kereknyergű patkósdenevér	<i>Rhinolophus euryale</i>
Kis patkósdenevér	<i>Rhinolophus hipposideros</i>
Közönséges denevér	<i>Myotis myotis</i>
Nagyfülű denevér	<i>Myotis bechsteini</i>
Nagy patkósdenevér	<i>Rhinolophus ferrumequinum</i>
Pisedenevér	<i>Barbastella barbastellus</i>
Tavi denevér	<i>Myotis dasycneme</i>
<i>Rágcsálók rendje</i>	
Csíkös szöcskegér	<i>Sicista subtilis</i>
*Északi pocok	* <i>Microtus oeconomus</i>
Közönséges hód	<i>Castor fiber</i>
Ürge	<i>Spermophilus citellus</i>
<i>Ragadozók rendje</i>	
*Farkas	<i>Canis lupus</i>
Híúz	<i>Lynx lynx</i>
Molnargörény (Mezei görény)	<i>Mustela eversmanni</i>
Vidra	<i>Lutra lutra</i>

2.1.6.5. Az Élőhelyvédelmi Irányelv mellékleteiben szereplő élőhelytípusok

*-gal jelölték: A közösségi szempontból kiemelt jelentőségű élőhelytípusok

- 1530 * Pannon szikések
- 2340 * Mészkerülő ezüstperjések
- 3130 Törpekákás iszapnövényzet
- 3150 Eutróf sekély tavak és holtmedrek hínárja

3160	Láptavak
3260	Patakok hínárja
3270	Ártéri ruderális magaskórós folyómedernövényzet
4030	Száraz fenyérek, csarabosok
40A0	* Kontinentális cserjések
5130	Borókásodó szárazgyepek
6110	* Fehér varjúhájás mészkedvelő sziklai pionír növényzet
6190	Pannon sziklagyepek
6210	Szálkaperjés-rozsnokos xero-mezofil gyepek
6230	* Fajgazdag szórfűgyepek
6240	* Pannon lejtősztyepppek és sziklafüves lejtők
6250	* Síksági pannon löszsztyepppek
6260	* Pannon homoki gyepek
6410	Kékperjés láprétek
6430	Üde, tápanyaggazdag magaskórósok
6440	Ártéri mocsárrétek
6510	Sík- és dombvidéki kaszálórétek
6520	Hegyi kaszálórétek
7110	* Dagadólápok
7140	Tőzegmohás lápok és ingólápok
7210	* Télisásosok
7220	* Mésztufás források
7230	Mészkedvelő (meszes talajú) üde láp- és sásrétek
8150	Közép-európai mészkerülő sziklatörmelékönövényzet
8160	* Közép-európa domb- és hegyvidéki mészkő törmeléklejtői
8210	Mészkedvelő sziklanövényzet
8220	Mészkerülő sziklanövényzet
8230	Pionír, mészkerülő sziklanövényzet
8310	A nagyközönség számára meg nem nyitott barlangok
9110	Mészkerülő bükkösök
9130	Szubmontán és montán bükkösök
9150	Sziklai bükkösök és sziklai hárserdők/hársas-berkenyész sziklaerdők
9180	* Törmeléklejtő- és szurdokerdők
91E0	* Fűz-, nyár-, éger-, és kőrisligetek/ligeterdők
91F0	Keményfás ligeterdők
91G0	* Pannon gyertyános tölgyesek
91H0	* Pannon molyhos tölgyesek
91I0	* Euro-szibériai erdősztyepp-tölgyesek
91K0	Illír bükkösök

91L0	Illír gyertyános-tölgyesek
91M0	Pannon cseres-tölgyesek
91N0	* Pannon homoki borókás-nyárasok

2.2. LIFE-program

Hazai koordinálású hagyományos LIFE pályázatok

Nyertes LIFE Természet pályázatok (2001-2006)

	A pályázat címe	A megítélés éve	Időtartam	Koordináló kedvezményezett	EU általi támogatás (euró)	A projekt teljes költsége (euró)	Támogatási arány (%)
1	Emlős nagyragadozók hosszú távú védelmének megalapozása Magyarországon (Funding the base of long term large carnivore conservation in Hungary)	2000	2001-2006	Szent István Egyetem - Vadbiológiai és Vadgazdálkodási Tanszék	254 015	390 793	65
2	Nagy-vókonyai vizes és pusztai élőhely-rehabilitáció (Habitat management of Hortobágy eco-region for bird protection)	2002	2002-2006	Hortobágy Természetvédelmi Egyesület	622 151	829 534	75
3	Tájrehabilitáció a Hortobágyi Nemzeti Parkban (Restoration of pannonic steppes, marshes of Hortobágy National Park)	2002	2002-2005	Hortobágyi Nemzeti Park Igazgatóság	546 521	780 744	70
4	A parlagi sas védelme a Kárpát-medencében (Conservation of <i>Aquila heliaca</i> in the Carpathian basin)	2002	2002-2005	Magyar Madártani és Természetvédelmi Egyesület	439 106	585 475	75
5	A réti angyalgöckér (<i>Angelica palustris</i>) élőhelyeinek gyakorlati védelme (The practical protection of <i>Angelica palustris</i> habitats)	2002	2002-2006	E-misszió Természet-és Környezetvédelmi Egyesület	665 000	1 330 000	50

6	Pannon tölgyesek és dolomit gyepek élőhely-rekonstrukciója a Kis- és Nagy-Szénáson (Restoration of Pannonic forests and grasslands on the Szénás-hills)	2003	2003-2008	Duna-Ipoly Nemzeti Park Igazgatóság	635 462	847 283	75
7	A túzok védelme Magyarországon (Conservation of <i>Otis tarda</i> in Hungary)	2004	2004-2008	Kiskunsági Nemzeti Park Igazgatóság	1929024	4 349 471	44,35
8	A rákosi vipera (<i>Vipera ursinii rakosiensis</i>) hosszú távú megőrzésének megalapozása (Establishing the background of saving the Hungarian meadow viper (<i>Vipera ursinii rakosiensis</i>) from extinction)	2004	2004-2007	Magyar Madártani és Természetvédelmi Egyesület	324500	649000	50
9	Gyepterületek rehabilitációja és mocsarak védelme az egyek-pusztakócsi mocsárrendszer területén (Grassland restoration and marsh protection in Egyek-Pusztakócs)	2004	2004-2008	Hortobágyi Nemzeti Park Igazgatóság	700302	1 040 000	67
10	A Beregi-síkság komplex élőhely-rehabilitációja (Északkelet-Magyarország) „A dagadólápok, az átmeneti lápok, a síklápok, valamint a fás legelők és a gyepterületek helyreállítása és hosszú távú fenntartása” (Complex habitat rehabilitation of the Central Bereg Plain, Northeast Hungary – Restoration and preparation for long term maintenance of active raised bogs, mires, fens, grasslands and parkland meadows)	2004	2005-2008	Hortobágyi Nemzeti Park Igazgatóság	858 325	1 226 178	70
11	A kék vércse (<i>Falco vespertinus</i>) védelme a Pannon régióban (Conservation of <i>Falco vespertinus</i> in the Pannonian region)	2005	2006-2009	Körös-Maros Nemzeti Park Igazgatóság	772 190	1 546 580	49,93

12	Pannon gyepek élőhelykezelése Magyarországon (Habitat Management on the Pannonian Grasslands in Hungary)	2005	2006-2010	Magyar Madártani és Természetvédelmi Egyesület Természetvédelmi Tanácsadó Szolgálat	666 774	1 082 424	61,6
13	A Pannon bennszülött tartós szegfű védelme (Conservation of pannon endemic Dianthus diutinus)	2006	2006-2011	Kiskunsági Nemzeti Park Igazgatóság	1 223 088	1630785	75
14	A kerecsensólyom védelme a Kárpát-medencében (Conservation of Falco cherrug in the Carpathian basin)	2006	2006-2010	Bükki Nemzeti Park Igazgatóság	1 606 715	2 152 042	74,66
15	Az euro-szibériai erdőssztyepp-tölgyesek és pannon homoki gyepek megőrzése a Nagykőrösi pusztai tölgyesek Natura 2000 területen (Conservation of Euro-siberian steppic woods and Pannonic sand steppes in 'Nagykőrösi pusztai tölgyesek' pSCI)	2006	2006-2011	Duna-Ipoly Nemzeti Park Igazgatóság	1 397 427	1 863 236	75
16	Élőhely-helyreállítás és gyepek kezelése a Felső-Kongó-mezőn /Tapolcai-medence/ (Restoration and grassland management of Felső-Kongó meadows)	2006	2007-2009	Balatoni Nemzeti Park Igazgatóság	143 245	288 045	49,73
	Összesen (2001-2006)				12 783 845	20 591 590	

Nyertes LIFE+ Természet és Biodiverzitás pályázatok (2007-2013 pénzügyi időszak)

	A pályázat címe	A megítélés éve	Időtartam	Koordináló kedvezményezett	EU általi támogatás (euró)	A projekt teljes költsége (euró)	Támogatási arány (%)
1	Kiemelt fontosságú élőhelyek megőrzése és helyreállítása a Keleti-Bakonyban (Restoration and conservation of priority habitats and species in the Eastern Bakony)	2008	2009-2014	HM Infrastrukturális Ügynökség	1 591 442	2 122 372	75

	area)						
2	Szikes tavi élőhely-rehabilitáció a Hortobágyon (Restoration of sodic lake sub-type of the Pannonic salt steppe and marsh habitat in the Hortobágy)	2008	2009-2013	Hortobágyi Természetvédelmi Egyesület	1 168 130	1 557 507	75
3	A rákosi vipera védelme a Kárpát-medencében (Conservation of Hungarian meadow viper (<i>Vipera ursinii rakosiensis</i>) in the Carpathian-basin)	2008	2009-2013	Magyar Madártani és Természetvédelmi Egyesület	1 669 967	2 260 886	73,86
4	Közösségi jelentőségű vízi élőhelyek megőrzése a Mohács melletti Szabadság-szigeten és a hozzá tartozó mellékcsatornában a Béda-Karapanca tájegységben (Conservation of alluvial habitats of community interest on the Szabadság Island and side channel in Béda-Karapanca)	2008	2009-2013	WWF Magyarország	1 075 896	1 434 529	75
5	A kislépföldi meszes homokpuszta katonai használatú területeinek természetvédelmi célú helyreállítása és megőrzése (Restoration and conservation of priority-listed Pannonic sand land habitats in military owned area of the Hungarian Little Plain)	2009	2010-2013	HM Infrastrukturális Ügynökség	1 279 757	1 706 340	75
6	Pannon Magbank létrehozása a magyarországi vadon élő edényes növények hosszú távú ex-situ megőrzése céljából (Establishment of the Pannon Seed Bank for the long-term ex situ conservation of Hungarian vascular wild plants) (<i>LIFE+ Biodiverzitás projekt</i>)	2009	2010-2014	Mezőgazdasági Szakigazgatási Hivatal (MGSZH)	401 737	807 090	49,78

7	A kerecsensólyom védelme Észak-kelet Bulgáriában, Magyarországon, Romániában és Szlovákiában (Conservation of Falco cherrug in Northeast Bulgaria, Hungary, Romania and Slovakia)	2010	2010-2014	Bükki Nemzeti Park Igazgatóság	3 006 470	4 032 828	74,55
8	Pannon szikes sztyeppék helyreállítása és megőrzése fenntartható gazdálkodással a Pásztói-legelő Natura 2000 területen (Restoration and conservation of the Pannonic salt steppes of Pásztó grassland with sustainable management)	2011	2011-2014	Nimfea Természetvédelmi Egyesület	427 242	569 731	74,99
9	Parlagisas-védelem Magyarországon (Conservation of imperial eagles by managing human-eagle conflicts in Hungary)	2011	2012-2016	Magyar Madártani és Természetvédelmi Egyesület	1 606 198	2 141 597	75
10	Kiemelt jelentőségű élőhelyek megőrzése a Turjánvidék Natura 2000 terület déli egységén (Conservation of priority natural values in 'Turjánvidék' Natura 2000 site southern unit)	2011	2011-2016	Duna-Ipoly Nemzeti Park Igazgatóság	2 047 577	2 730 102	75
12	Kék vércse megőrzése a Kárpát-medencében (Conservation of Falco vespertinus in the Carpathian basin)	2012	2012-2018	Magyar Madártani és Természetvédelmi Egyesület	2 601 760	3 625 649	74,8
13	Legelőtavak élőhelykezelése a Hortobágyon – Természetvédelmi célú legeltetési rendszer kidolgozása a 1530 pannon szikes sztyeppék és mocsarak élőhelytípusra; annak vizes altípusainak ökológiai állapotjavítása (Large scale grazing management of steppe lakes in the Hortobágy)	2012	2012-2018	Hortobágyi Természetvédelmi és Génmegőrző Nonprofit Kft.	7 524 484	10 270 393	74,55
14	Természetközeli szárazgyepek védelme és	2013			1 483 590	1 978 121	75

	helyreállítása Közép-Magyarországon (Conservation of dry grasslands in Central Hungary)		2013-2018	Duna-Ipoly Nemzeti Park Igazgatóság			
15	A pannon szikes vízi élőhelyek helyreállítása a Kiskunságban (Restoration of Pannonic sodic wetlands in the Kiskunság)	2013	2013-2019	Kiskunsági Nemzeti Park Igazgatóság	5 730 528	7 640 704	75
16	Enyves éger (<i>Alnus glutinosa</i>) és magas kőris (<i>Fraxinus excelsior</i>) alkotta ligeterdők (<i>Alno-Padion</i> , <i>Alnion incanae</i> , <i>Salicion albae</i>) helyreállítása és megőrzése Kaszó területén (Restoration and conservation of Alluvial forests with <i>Alnus glutinosa</i> and <i>Fraxinus excelsior</i> in Kaszo)	2013	2013-2018	HM Kaszó Erdőgazdaság Zrt.	994 126	1 327 189	75
17	A szalakóta (<i>Coracias garrulus</i>) védelme a Kárpát-medencében (Conservation of the European Roller (<i>Coracias garrulus</i>) in the Carpathian Basin)	2014	2014-2020	Magyar Madártani és Természetvédelmi Egyesület	3 784 572	5 046 097	75
18	A veszélyeztetett kerecsensólyom és parlagi sas zsákmány forrásának biztosítása (Securing prey sources for endangered <i>Falco cherrug</i> and <i>Aquila heliaca</i>)	2014	2014-2018	Fertő-Hanság Nemzeti Park Igazgatóság	2 160 932	2 881 243	75
19	Határon átnyúló együttműködés a Barcsi-Ó-Dráva holtág revitalizációja céljából (Transboundary cooperation for revitalization of riverine habitat complex in Drava region within Natura 2000)	2014	2014-2018	Duna-Dráva Nemzeti Park Igazgatóság	623 674	833985	75
	Összesen (2007-2013)				39 178 082	52 966 363	

Nyertes LIFE+ Információ és Kommunikáció pályázatok (2007-2013 pénzügyi időszak)

	A pályázat címe	A megítélés éve	Időtartam	Koordináló kedvezményezett	EU általi támogatás (euró)	A projekt teljes költsége (euró)	Támogatási arány (%)
1	Továbbfejlesztett kommunikáció, együttműködés és kapacitásbővítés a Natura 2000 erdők biodiverzitásának	2014	2014-2018	WWF Magyarország	588 378	1 190 753	50

	megőrzése érdekében (Improved communication, cooperation and capacity building for preserving biodiversity in Natura 2000 forests)						
2	FIRELIFE Erdőtűz megelőzési Program (Hungarian forest fire prevention and training Program)	2014	2014-2018	Nemzeti Élelmiszerlánc-biztonsági Hivatal, Erdészeti Igazgatóság	458 002	943 830	50
	Összesen (2007-2013)				1 046 380	2 134 583	

Nyertes LIFE Természet és Biodiverzitás pályázatok (2014-2020 pénzügyi időszak)

	A pályázat címe	A megítélés éve	Időtartam	Koordináló kedvezményezett	EU általi támogatás (euró)	A projekt teljes költsége (euró)	Támogatási arány (%)
1	A parlagi sas védelme a Pannon régióban az ember okozta pusztulás csökkentésével (Conservation of the eastern imperial eagle by decreasing human-caused mortality in the Pannonian Region)	2016	2016-2022	Magyar Madártani és Természetvédelmi Egyesület	2 682 771	3 583 577	74,9
2	A meszes homoki erdőssztyepp-komplex ökoszisztéma szolgáltatásainak helyreállítása (Multilevel and multisite complex restoration of key ecosystem services of the calcareous sand forest steppe habitat)	2017	2017-2022	KEFAG ZRT.	1 895 500	2 685 487	74,8
3	Bölcs vízgazdálkodás a Dráva mentén a folyami és ártéri élőhelyek megőrzése érdekében (Wise water management for the conservation of riverine and floodplain habitats along the Drava River)	2018	2018-2023	WWF Magyarország	1 057 071	1 785 392	59,2
4	A rákosi vipera természetvédelmi helyzetének javítása a Pannon régióban" (Viability improvement of Hungarian meadow viper populations and habitats in the Pannonian region)	2019	2019-2025	Magyar Madártani és Természetvédelmi Egyesület	3 121 630	4 162 182	75

5	Pannon szikes sztyeppék és löszpusztagyepék innovatív kezelése növények, rovarok és madarak védelme érdekében (Innovative management of Pannonic salt steppes and loess steppic grasslands to benefit plants, insects and birds)	2021	2021-2027	Ökológiai Kutatóközpont	2 545 962	3 394 616	75
Összesen (2014-2020)					11 302 934	15 611 254	

Külföldi koordinálású, hazai részvétellel megvalósuló hagyományos LIFE pályázatok (2014-2020)

	A pályázat címe	A megítélés éve	Időtartam	Koordináló kedvezményezett	EU általi támogatás (euró)	A projekt teljes költsége (euró)	Támogatási arány (%)
1	A Duna ártéri élőhelyeinek helyreállítása és kezelése (Restoration and management of Danube floodplain habitats)	2015	2015-2022	BROZ Regional Association for Nature Conservation and Sustainable Development (SK)	3 599 651	5 999 420	60
2	A túzok határon átnyúló védelme Közép-Európában (Cross-border protection of the Great Bustard in Central Europe)	2016	2016-2023	Österreichische Gesellschaft Großtrappenschutz (AT)	5 962 905	8 399 265	70,99
3	Természetvédelmi kezelési eszközök a Natura 2000 tölgyesek strukturális és összetételi biodiverzitásának növelésére (Conservation management tools for increasing structural and compositional biodiversity in Natura2000 oak forests)	2017	2017-2026	Authority for the management of Parks and Biodiversity – Romagna (IT)	5 895 289	7 980 586	73,87
4	Az emberek és a nagyragadozók együttélésének elősegítése kommunikáció és határokon átnyúló együttműködés révén (Improving human coexistence with large carnivores in Europe through communication and transboundary cooperation)	2017	2017-2022	World Wide Fund For Nature Germany (DE)	3 613 823	6 058 902	59,75
5	LIFE Microtus II - Restoration of habitats	2018	2018-2025	BROZ	4 189 588	5 586 121	74,9

	for root vole * <i>Microtus oeconomus mehelyi</i>			Regional Association for Nature Conservation and Sustainable Development (SK)			
6	Éghajlati változásokhoz alkalmazkodó élőhelyek hálózatának kialakítása a kis lilik európai állománya számára (Providing a climate resilient network of critical sites for the Lesser White-fronted Goose in Europe)	2020	2020-2025	Lithuanian Ornithological Society (LT)	4 263 543	5 689 448	74,94
7	Szárazgyepek endemikus növényfajainak megőrzése a Pannon és Alpesi biogeográfiai régió határterületén (Conservation of endemic species and dry grassland habitats in the contact zone of Pannonian and Alpine bioregions)	2020	2020-2027	BROZ Regional Association for Nature Conservation and Sustainable Development (SK)	3 959 630	5 279 511	75
8	Védett fajokkal kapcsolatos büntető eljárások hatékonyságának növelése Európában (Successful Wildlife Crime Prosecution in Europe)	2020	2020-2023	WWF Bulgaria (BG)	1 740 018	3 163 681	55
9	Madarak határon átnyúló védelme a Duna mentén (Transnational conservation of birds along Danube river)	2020	2020-2026	Raptor Protection of Slovakia (SK)	4 977 125	6 636 170	74,9
10	Dunai természetes szigetek ökológiai állapotának javítása (Danube Wild Island Habitat Corridor)	2021	2021-2027	Nationalpark Donau-Auen GmbH (AT)	9 099 154	14 222 637	64
11	A túzok és a kék vércse hosszú távú megőrzése Magyarország és Szlovákia határmenti régiójában (Long-term conservation of Great Bustard and Red-footed Falcon in border region of Hungary and Slovakia)	2021	2021-2026	Raptor Protection of Slovakia (SK)	2 042 464	2 723 288	75

Nyertes LIFE Természet és Biodiverzitás pályázatok (2021-2027 pénzügyi időszak)

	A pályázat címe	A megítélés éve	Időtartam	Koordináló kedvezményezett	EU általi támogatás (euró)	A projekt teljes költsége (euró)	Támogatási arány (%)
1	A kerecsensólyom megőrzése az Észak-Alföldön (Recovering the Saker Falcon population of the North-Hungarian Plain)	2022	2022-2028	Magyar Madártani és Természetvédelmi Egyesület	2 588 620	3 451 493	75
2	Szolonyec szikes vizes élőhelyláncolat rehabilitációja a Hortobágyon (Restoration of natural watercourses to reduce water deficit on sodic wetland system in the Hortobágy)	2022	2022-2025	Hortobágyi Természetvédelmi Egyesület	2 362 208	3 149 611	75

Külföldi koordinálású, hazai részvétellel megvalósuló hagyományos LIFE pályázatok (2021-2027)

	A pályázat címe	A megítélés éve	Időtartam	Koordináló kedvezményezett	EU általi támogatás (euró) – hazai rész	A projekt teljes költsége (euró) – hazai rész	Támogatási arány (%)
1	Lepkevédelmi jó gyakorlatok kifejlesztése és átadása Közép-Kelet-Európában (Developing best practices in butterfly conservation in Central and Eastern Europe)	2022	2022-2028	BROZ, hazai partner: Őrségi Nemzeti Park Igazgatóság	506 804	844 675	60
2	Négy dunai tokfaj génállományának ex situ megőrzése és a génmegőrzésen alapuló állományrehabilitációja (LIFE Boat to rescue four Danube sturgeon species from extinction)	2022	2022-2028	BOKU, hazai partner: Magyar Agrár- és Élettudományi Egyetem, Halászati Kutató Központ	1 204 115	1 797 188	67
3	Mura-Dráva-Duna menti ártéri erdők megőrzése és helyreállítása (Preserving and restoring floodplain forest habitats along the Mura-Drava-Danube rivers)	2023	2023-2028	WWF Ausztria, hazai partnerek: Balaton-felvidéki Nemzeti Park Igazgatóság,	1 025 285	2 081 639	67

				Duna-Dráva Nemzeti Park Igazgatóság, WWF Magyarország			
--	--	--	--	--	--	--	--

Egyéb LIFE pályázatok

	A pályázat címe	A megítélés éve	Időtartam	Koordináló kedvezményezett	EU általi támogatás (euró)	A projekt teljes költsége (euró)	Támogatási arány (%)
1	LIFE kapacitásépítés Magyarországon (LIFE CAP HUN - LIFE Capacity Building in Hungary)	2015	2016-2018	Innovációs és Technológiai Minisztérium (partnerek: AM, MFK)	992 279	1 145 663	100
2	A pannon gyepek és kapcsolódó élőhelyek hosszú távú megőrzése az Országos Natura 2000 Priorizált Intézkedési Terv stratégiai intézkedéseinek megvalósítására (LIFE-IP GRASSLAND-HU - Long term conservation of Pannonian grasslands and related habitats through the implementation of PAF strategic measures)	2018	2019-2026	Herman Ottó Intézet Nonprofit Kft.	10 354 984	17 258 306	60
3	Továbbfejlesztett kapacitásépítés Magyarországon (Enhanced Capacity Building in Hungary)	2023	2023-2025	Magyar Fejlesztésösztönző Iroda (partnerek: EM, AM, ME)	403 560	424 800	95%

3. NEMZETKÖZI EGYEZMÉNYEK HATÁLYA ALÁ TARTOZÓ TERÜLETEK

3.1. Nemzetközi jelentőségű vizes élőhelyek Magyarországon

A Ramsari Egyezmény hatálya alá tartozó területek jegyzéke

Megnevezés	Terület (ha)	Az Egyezmény hatálya alá kerülés (bővítés) időpontja
1. Szaporcai Ó-Dráva-meder	289,5	1979
2. Dinnyési Fertő és a Velencei Madárrezervátum	1 354,5	1979
3. Kardoskúti Fehér-tó	492	1979
4. Mártély	2 247	1979
5. Felső-Kiskunsági szikes tavak	7 393,8	1979 (2003)
6. Pusztaszer	5 086	1979
7. Hortobágy	32 037	1979 (1997 és 2008)
8. Kis-Balaton	14 659	1979 (1989)
9. Tatai-tavak (A bővítés előtt: Tatai Öreg-tó)	1 897	1989 (2006)
10. Fertő-tó	8 432	1979 (1997)
11. Balaton	59 800	1989
12. Bodrogzug	4 220	1989
13. Ócsa	1 145,8	1989
14. Pacsmagi-halastavak	439,4	1997
15. Rétszilasi-halastavak	1 494	1997
16. Biharugrai-halastavak	2 791	1997
17. Gemenc	19 770	1997
18. Béda-Karapanca	8 668,9	1997
19. Izsáki Kolon-tó	3 059	1997
20. Baradla	2 056	2001
21. Ipoly-völgy	2 303,7	2001
22. Felső-Tisza	26 871	2003
23. Csongrád–Bokrosi Sós-tó	865	2003
24. Felső-Kiskunsági szikes puszták	13177	2006
25. Rába-völgy	9 552,3	2006
26. Nyirkai-Hany	419	2006
27. Borsodi-Mezőség	18 470,9	2008
28. Montág-puszta	2 203	2008
29. Dél-balatoni halastavak és berkek	9 483	2011
Mindösszesen:	260 667,8	

3.2. MAB bioszféra-rezervátumok

Megnevezés	Bioszféra-rezervátum (ezer hektár)	Magterület (ezer hektár)	Elfogadás éve
1. Aggteleki Bioszféra-rezervátum	45,3	1,2	1979
2. Fertő-tavi Bioszféra-rezervátum	23,2	4,1	1979
3. Hortobágyi Bioszféra-rezervátum	154,6	5,1	1979
4. Kiskunsági Bioszféra-rezervátum	154,1	2,3	1979

5. Pilisi Bioszféra-rezervátum	38,7	1,4	1980
6. Mura-Dráva-Duna Határon Átnyúló Bioszféra-rezervátum	329,9	10,7	2021 (2012)
Összesen	745,8	24,8	

3.3. Európa Diploma

Megnevezés	Bejegyzés éve	Következő megújítás éve	Területe
1. Ipolytarnóci ősmaradványok	1995	2025	509,51 ha
2. Szénás-hegycsoport	1995	2025	1.383,93 ha
3. Tihanyi-félsziget vulkanikus képződményei	2003	2023	671,25 ha
Összesen			2.564,7 ha

3.4. Világörökség – magyar helyszínek

Megnevezés	Világörökségi listára való felvétel időpontja	Jelleg
1. Budapest - a Duna-partok, a Budai Várnegyed és az Andrássy út	1987	kulturális
2. Hollókő Ófalu és táji környezete*	1987	kulturális
3. Az Aggteleki-karszt és a Szlovák-karszt barlangjai*	1995	természeti
4. Az Ezeréves Pannonhalmi Bencés Főapátság és természeti környezete*	1996	kulturális
5. Hortobágyi Nemzeti Park – a Puszta*	1999	kulturális – kultúrtáj
6. Pécs (Sopiana) ókeresztény temetője	2000	kulturális
7. Fertő / Neusiedlersee kultúrtáj*	2001	kulturális – kultúrtáj
8. Tokaj-hegyaljai történelmi borvidék kultúrtáj*	2002	kulturális - kultúrtáj

*: Táj- és természetvédelmi szempontból kiemelt jelentőséggel bíró világörökségi területek

4. VÉDETT TERMÉSZETI ÉRTÉKEK

(2023. december 31-ei állapot szerint)

Megnevezés	Védett természeti értékek száma	Ebből fokozottan védett	Megkülönböztetetten védett
Barlangok	4236	147	259
Védett mesterséges üregek	24	–	–
Gombák	58	–	–
Zuzmók	17	–	–
Növények			
Mohák	77	–	–
Harasztok	44	7	–
Nyitvatermők	1	1	–
Zárvatermők	660	79	–
Összesen	782	87	–
Állatok			
Gerinctelenek	709	58	–
Gerincesek	484	128	–
Körszájúak	2	2	–
Halak	32	7	–
Kétlábúak	18	1	–
Hüllők	15	5	–
Madarak	360	95	–
Emlősök	57	18	–
Összesen	1193	186	–
Hangyabolyok	6	-	–

4.1. Fokozottan védett növényfajok pénzben kifejezett természetvédelmi értéke

Magyar név	Tudományos név	Érték (Ft)
HARASZTOK		
Ágas holdruta	<i>Botrychium matricariifolium</i>	100 000
Cselling (déli cselling)	<i>Notholaena marantae</i>	250 000
Hegyi szirtipáfrány (északi szirtipáfrány)	<i>Woodsia ilvensis</i>	100 000
Királyharaszt (óriás királyharaszt)	<i>Osmunda regalis</i>	250 000
Sokeimpájú holdruta	<i>Botrychium multifidum</i>	100 000
Tarajos pajzsika	<i>Dryopteris cristata</i>	100 000
Virginiai holdruta	<i>Botrychium virginianum</i>	100 000
NYITVATERMŐK		
Csikófark (közönséges csikófark)	<i>Ephedra distachya</i>	100 000
ZÁRVATERMŐK		

Adriai sallangvirág	<i>Himantoglossum adriaticum</i>	250 000
Bánáti bazsarózsa	<i>Paeonia officinalis</i> subsp. <i>banatica</i>	250 000
Bertoloni-bangó	<i>Ophrys bertolonii</i>	250 000
Borsóképző lednek	<i>Lathyrus pisiformis</i>	250 000
Borzas macskamenta	<i>Nepeta parviflora</i>	250 000
Bugaci nőszőfű	<i>Epipactis bugacensis</i>	250 000
Bugás fürtösveronika (bugás veronika)	<i>Pseudolysimachion spurium</i>	100 000
Büdös poloskavész	<i>Cimicifuga europaea</i>	100 000
Cifra kankalin (medvefű kankalin)	<i>Primula auricula</i>	250 000
Ciklámenlila nőszőfű (piacenzai nőszőfű)	<i>Epipactis placentina</i>	250 000
Csengettyűvirág (illatos csengettyűvirág)	<i>Adenophora liliifolia</i>	250 000
Debreceni torma	<i>Armoracia macrocarpa</i>	100 000
Egyhajúvirág (tavaszi egyhajúvirág)	<i>Bulbocodium vernum</i> (incl. <i>Bulbocodium versicolor</i>)	250 000
Északi sárkányfű	<i>Dracocephalum ruyschiana</i>	250 000
Fekete galagonya	<i>Crataegus nigra</i>	100 000
Fénylő zsoldos	<i>Serratula lycopifolia</i>	100 000
Gömböskosbor (karsú gömböskosbor)	<i>Traunsteinera globosa</i>	100 000
Gyapjas csüdfű	<i>Astragalus dasyanthus</i>	100 000
Gyapjas gyűszűvirág	<i>Digitalis lanata</i>	100 000
Gyapjas őszirózsa	<i>Aster oleifolius</i>	250 000
Hagymaburok (lápi hagymaburok)	<i>Liparis loeselii</i>	250 000
Halvány ujjaskosbor	<i>Dactylorhiza incarnata</i> subsp. <i>ochroleuca</i>	250 000
Halványsárga repcsény	<i>Erysimum witmannii</i> subsp. <i>pallidiflorum</i>	100 000
Holuby-bangó	<i>Ophrys fuciflora</i> subsp. <i>holubyana</i>	250 000
Homoki kikerics	<i>Colchicum arenarium</i>	100 000
Horánszky-cickafark	<i>Achillea horánszkyi</i>	100 000
Hosszúfüzérű harangvirág	<i>Campanula macrostachya</i>	100 000
Illír szirtiperesztény	<i>Micromeria thymifolia</i> (syn.: <i>Calamintha thymifolia</i>)	100 000
Janka-sallangvirág	<i>Himantoglossum jankae</i> (syn.: <i>Himantoglossum caprinum</i>)	250 000
Karsú nőszőfű	<i>Epipactis exilis</i> (syn.: <i>Epipactis gracilis</i>)	100 000
Keleti bazsarózsa	<i>Paeonia tenuifolia</i>	250 000
Kitaibel-varfű	<i>Knautia arvensis</i> subsp. <i>kitaibelii</i> (syn.: <i>Knautia kitaibelii</i> subsp. <i>tomentella</i>)	250 000
Kónya zsálya	<i>Salvia nutans</i>	250 000
Korai szegfű	<i>Dianthus plumarius</i> subsp. <i>praecox</i>	100 000
Kunsági bükköny	<i>Vicia biennis</i>	100 000
Lápi békabuzogány	<i>Sparganium natans</i>	100 000
Lápi hízóka	<i>Pinguicula vulgaris</i>	100 000
Lápi rence	<i>Urticularia bremii</i>	100 000
Légybangó	<i>Ophrys insectifera</i>	250 000
Levéltelen bajuszvirág	<i>Epipogium aphyllum</i>	100 000
Lisztes kankalin	<i>Primula farinosa</i>	250 000

Lumnitzer-szegfű (beleértve az István-király-szegfűvet)	<i>Dianthus plumarius</i> subsp. <i>lumnitzeri</i> (incl. <i>Dianthus plumarius</i> subsp. <i>regisstephani</i>)	100 000
Magyar gurgolya	<i>Seseli leucospermum</i>	100 000
Magyar kikerics	<i>Colchicum hungaricum</i>	100 000
Magyar kökörcsin	<i>Pulsatilla flavescens</i> (syn.: <i>Pulsatilla pratensis</i> subsp. <i>hungarica</i>)	100 000
Magyar méreggyilok	<i>Vincetoxicum pannonicum</i>	100 000
Magyar nőszírom	<i>Iris aphylla</i> subsp. <i>hungarica</i>	100 000
Magyar vadkörte	<i>Pyrus magyarica</i>	250 000
Magyar zörgőfű	<i>Crepis pannonica</i>	100 000
Magyarföldi husáng	<i>Ferula sadleriana</i>	250 000
Méhbangó	<i>Ophrys apifera</i>	250 000
Mocsári kardvirág	<i>Gladiolus palustris</i>	250 000
Nagy aggófű	<i>Senecio umbrosus</i>	100 000
Óriás útifű	<i>Plantago maxima</i>	250 000
Osztrák sárkányfű	<i>Dracocephalum austriacum</i>	250 000
Pilisi len (dolomitlen)	<i>Linum dolomiticum</i>	250 000
Pókbangó	<i>Ophrys sphegodes</i>	100 000
Poszméhbangó	<i>Ophrys fuciflora</i> subsp. <i>fuciflora</i> (syn.: <i>Ophrys holoserica</i>)	250 000
Réti angyalgyökér	<i>Angelica palustris</i>	100 000
Rigópohár (erdei papucskosbor, boldogasszony papucs)	<i>Cypripedium calceolus</i>	250 000
Rozsdás gyűszűvirág	<i>Digitalis ferruginea</i>	100 000
Sápadt lednek	<i>Lathyrus pallescens</i>	250 000
Sárga sásliliom	<i>Hemerocallis lilio-asphodelus</i>	100 000
Sárgás habszegfű	<i>Silene flavescens</i>	100 000
Szakállas orbáncfű	<i>Hypericum barbatum</i>	100 000
Szarvas bangó	<i>Ophrys oestriifera</i> (syn.: <i>Ophrys scolopax</i>)	250 000
Széleslevelű harangvirág	<i>Campanula latifolia</i>	100 000
Szíveslevelű-hídőr (lápi szíveslevelű-hídőr)	<i>Caldesia parnassifolia</i>	100 000
Tartós szegfű	<i>Dianthus diutinus</i>	250 000
Tátogó kökörcsin	<i>Pulsatilla patens</i>	250 000
Tátorján (buglyos tátorján)	<i>Crambe tataria</i>	100 000
Tornai vértő	<i>Onosma tornense</i> (syn.: <i>Onosma tornensis</i>)	250 000
Tőzegeper (tőzegpimpó)	<i>Potentilla palustris</i> (syn.: <i>Comarum palustre</i>)	100 000
Tőzegorchidea (fiókás tőzegorchidea)	<i>Hammarbya paludosa</i>	100 000
Tuzson-cickafark	<i>Achillea tuzsonii</i>	100 000
Tüzes liliom	<i>Lilium bulbiferum</i> subsp. <i>bulbiferum</i>	100 000
Vajszínű atracél	<i>Anchusa ochroleuca</i>	100 000
Volgamenti hérics	<i>Adonis volgensis</i>	250 000
Vrabélyi-estike	<i>Hesperis matronalis</i> subsp. <i>vrabelyiana</i>	100 000

4.2. Fokozottan védett állatfajok pénzben kifejezett természetvédelmi értéke

Magyar név	Tudományos név	Értéke
<u>GERINCTELENEK</u>		
<i>GYŰRŰSFÉRGEK</i>		
Baradla-barlangi giliszta	<i>Helodrilus mozsayorum</i>	100 000
<i>PUHATESTŰEK</i>		
<i>CSIGÁK</i>		
Dobozi pikkelyescsiga	<i>Kovacsia kovacsi (Hygromia kovacsi)</i>	100 000
Fekete bödöncsiga	<i>Theodoxus prevostianus</i>	100 000
<i>ÍZELTLÁBÚAK</i>		
<i>ROVAROK</i>		
<i>Kérészek rendje</i>		
Karéliei kérész	<i>Eurylophella karelica</i>	100 000
<i>Álkérészek rendje</i>		
Mocsáry-álkérész	<i>Rhabdiopteryx hamulata</i>	100 000
<i>Szitakötők rendje</i>		
Hegyzitakötő	<i>Cordulegaster bidentata</i>	100 000
Kécsíkös hegyiszitakötő (ritka hegyiszitakötő)	<i>Cordulegaster heros</i>	100 000
Lápi szitakötő	<i>Leucorrhinia pectoralis</i>	100 000
Tócsaszitakötő	<i>Leucorrhinia caudalis</i>	100 000
Zöld acsa	<i>Aeshna viridis</i>	100 000
<i>Egyenesszárnyúak rendje</i>		
Álolaszsáska	<i>Paracaloptenus caloptenoides</i>	100 000
Brunner-pókszöcske	<i>Poecilimon brunneri</i>	100 000
Magyar tarsza	<i>Isophya costata</i>	100 000
Stys-tarsza	<i>Isophya stysi</i>	100 000
<i>Recésszárnyúak rendje</i>		
Keleti rablóbille	<i>Libelloides macaronius</i>	100 000
<i>Bogarak rendje</i>		
<i>Futóbogárfélék családja</i>		
Dunántúli vízfutrinka	<i>Carabus nodulosus</i>	100 000
Kárpáti vízfutrinka	<i>Carabus variolosus</i>	100 000
Kék pattanóbogár	<i>Limoniscus violaceus</i>	100 000
Magyar futrinka	<i>Carabus hungaricus</i>	100 000
Ráncos gyászbogár	<i>Probaticus subrugosus</i>	100 000
Sokbordás futrinka	<i>Carabus hampei</i>	100 000
Széles tavicsíkbogár	<i>Graphoderus bilineatus</i>	100 000
Tölgyfa-díszbogár	<i>Eurythyrea quercus</i>	100 000
Zempléni futrinka	<i>Carabus zawadzskii</i>	100 000
<i>Cincérfélék családja</i>		
Atracélcincér	<i>Pilemia tigrina</i>	100 000
Pusztai gyalogcincér	<i>Dorcadion (fulvum) cervae</i>	100 000
<i>Cserebogárfélék családja</i>		
Remetebogár	<i>Osmoderma eremita</i>	250 000
<i>Tegzesek rendje</i>		
Drávai tegzes	<i>Platyhylax frauenfeldi</i>	100 000
Nyugati őszitegzes	<i>Chaetopteryx rugulosa</i>	100 000
<i>Lepkék rendje</i>		

<u>Farontólepkefélék családja</u>		
Sztyeplepke	<i>Catopta thrips</i>	200 000
<u>Szakállasmolyfélék családja</u>		
Budai szakállasmoly	<i>Glyphipterix loricatella</i>	100 000
<u>Csüngőlepkefélék családja</u>		
Vörös csüngőlepke	<i>Zygaena latea</i>	100 000
<u>Boglárkalepkefélék családja</u>		
Csikos boglárka	<i>Polyommatus damon</i>	100 000
Fóti boglárka	<i>Plebejus sephirus</i>	100 000
Magyar boglárka	<i>Jolana iolas</i>	250 000
<u>Szemeslepkefélék családja</u>		
Ezüstsávós szénalepke	<i>Coenonympha oedippus</i>	250 000
Sápadt szemeslepke	<i>Lopinga achine</i>	100 000
<u>Tarkalepkefélék családja</u>		
Magyar színjászólepke	<i>Apatura metis</i>	100 000
Nagy nyárfalepke	<i>Limenitis populi</i>	100 000
<u>Fehérlepkefélék családja</u>		
Dolomit kéneslepke	<i>Colias chrysotheme</i>	100 000
Narancsszínű kéneslepke (narancslepke)	<i>Colias myrmidone</i>	100 000
<u>Araszolófélék családja</u>		
Anker-araszoló	<i>Erannis ankeraria</i>	100 000
Bükki hegyiaraszoló	<i>Enterphria cyanata</i>	100 000
Csüngőaraszoló	<i>Phyllometra culminaria</i>	100 000
Füstös ősziaraszoló	<i>Lignoptera fumidaria</i>	100 000
Magyar ősziaraszoló	<i>Chondrosoma fiduciarium</i>	100 000
<u>Medvelepkefélék családja</u>		
Metelka-medvelepke	<i>Rhyparioides metelkanus</i>	250 000
Óriás-medvelepke	<i>Pericallia matronula</i>	100 000
<u>Bagolylepkefélék családja</u>		
Díszes csuklyásbagoly	<i>Cucullia formosa</i>	100 000
Keleti lápibagoly	<i>Arytrura musculus</i>	250 000
Magyar gyopárbagoly	<i>Eublemma pannonica</i>	250 000
Magyar őszi-fésűsbagoly	<i>Asteroscopus syriacus</i>	100 000
Magyar tavaszi-fésűsbagoly	<i>Dioszeghyana schmidtii</i>	100 000
Nagy szikibagoly	<i>Gortyna borelii lunata</i>	250 000
Nagyfoltú bagoly	<i>Oxytrypia orbiculosa</i>	250 000
Vértési csuklyásbagoly	<i>Cucullia mixta</i>	100 000
Villányi télibagoly	<i>Polymixis rufocincta isolata</i>	100 000
Hártyásszárnyúak rendje		
Óriásposzméh	<i>Bombus fragrans</i>	100 000
GERINCESEK		
KÖRSZÁJÚAK		
Dunai ingola	<i>Eudontomyzon mariae</i> (Beleértve a <i>Eudontomyzon vladykovi</i> néven önálló fajként is ismert <i>Eudontomyzon mariae vladykovi</i> alfajt is.)	100 000
Tiszai ingola	<i>Eudontomyzon danfordi</i>	250 000
HALAK		
Dunai galóca	<i>Hucho hucho</i>	100 000
Felpillantó küllő	<i>Gobio uranoscopus</i> (<i>Romanogobio uranoscopus</i>)	100 000
Homoki küllő	<i>Gobio kesslerii</i> (<i>Romanogobio kesslerii</i>)	100 000
Lápi póc	<i>Umbra krameri</i>	250 000

Magyar bucó	<i>Zingel zingel</i>	100 000
Német bucó	<i>Zingel streber</i>	100 000
Petényi-márna (magyar márna)	<i>Barbus meridionalis</i> (Nagyfaj. Beleértve a <i>Barbus carpathicus</i> (kárpáti márna), <i>Barbus balcanicus</i> (balkáni márna) és <i>Barbus petenyi</i> (Petényi-márna) néven önálló fajként is ismert fajokat is.)	100 000
HÜLLŐK		
Pikkelyes hüllők rendje		
Gyíkok		
Pannon gyík (magyar gyík)	<i>Ablepharus kitaibelii</i>	250 000
Elevenszülő gyík	<i>Zootoca vivipara</i>	100 000
Kígyók		
Haragos sikló	<i>Coluber caspius</i>	500 000
Parlagi vipera	<i>Vipera ursinii</i> (Beleértve a <i>Vipera ursinii rakosiensis</i> (rákosi vipera) néven ismert és az önálló fajként is ismert <i>Vipera ursinii renardi</i> alfajokat is.)	1 000 000
Keresztes vipera	<i>Vipera berus</i>	250 000
MADARAK		
Bajszos sármány	<i>Emberiza cia</i>	100 000
Bakcsó	<i>Nycticorax nycticorax</i>	100 000
Barátkeselyű	<i>Aegypius monachus</i>	250 000
Barna kánya	<i>Milvus migrans</i>	500 000
Batla	<i>Plegadis falcinellus</i>	500 000
Békászó sas	<i>Aquila pomarina</i>	1 000 000
Borzas gödény	<i>Pelecanus crispus</i>	500 000
Böjti réce	<i>Anas querquedula</i>	100 000
Bölgébika	<i>Botaurus stellaris</i>	100 000
Cigányréce	<i>Aythya nyroca</i>	500 000
Császármadár	<i>Bonasa bonasia</i>	500 000
Csíkosfejű nádiposzáta	<i>Acrocephalus paludicola</i>	1 000 000
Darázsölyv	<i>Pernis apivorus</i>	100 000
Dögkeselyű	<i>Neophron percnopterus</i>	250 000
Eleonóra-sólyom	<i>Falco eleonora</i>	250 000
Északi sólyom (vadászsólyom)	<i>Falco rusticolus</i>	100 000
Fakó keselyű	<i>Gyps fulvus</i>	250 000
Fakó rétihéja	<i>Circus macrourus</i>	250 000
Fattyúszerkő	<i>Chlidonias hybridus</i>	100 000
Fehér gólya	<i>Ciconia ciconia</i>	100 000
Fehérhátú fakopáncs	<i>Dendrocopos leucotos</i>	250 000
Fehérkarmú vércse	<i>Falco naumanni</i>	500 000
Fehérszárnyú szerkő	<i>Chlidonias leucopterus</i>	250 000
Fekete gólya	<i>Ciconia nigra</i>	500 000
Fekete sas	<i>Aquila clanga</i>	500 000
Feketenyakú vöcsök	<i>Podiceps nigricollis</i>	100 000
Feketeszárnyú székicsér	<i>Glareola nordmanni</i>	500 000
Feldegg-sólyom	<i>Falco biarmicus</i>	100 000
Füleskuvik	<i>Otus scops</i>	100 000
Füstös réce	<i>Melanitta fusca</i> (Beleértve a <i>Melanitta deglandi</i> (tükrös réce) néven önálló fajként is ismert <i>Melanitta fusca deglandi</i> és <i>stejnegeri</i> alfajokat is.)	250 000
Gólyatöcs	<i>Himantopus himantopus</i>	250 000

Gulipán	<i>Recurvirostra avosetta</i>	250 000
Gyöngybagoly	<i>Tyto alba</i>	100 000
Gyurgyalag	<i>Merops apiaster</i>	100 000
Halászsas	<i>Pandion haliaetus</i>	500 000
Hamvas rétihéja	<i>Circus pygargus</i>	500 000
Haris	<i>Crex crex</i>	500 000
Héjasas	<i>Hieraaetus fasciatus</i>	250 000
Hóbagoly	<i>Nyctea scandiaca</i>	100 000
Jegesréce	<i>Clangula hyemalis</i>	250 000
Kanalasgém	<i>Platalea leucorodia</i>	500 000
Kék vércse	<i>Falco vespertinus</i>	500 000
Kékcőrű réce	<i>Oxyura leucocephala</i>	500 000
Kerecsensólyom	<i>Falco cherrug</i>	1 000 000
Kerti sármány	<i>Emberiza hortulana</i>	500 000
Kígyászölyv	<i>Circaetus gallicus</i>	1 000 000
Kis csér	<i>Sterna albifrons</i> (Beleértve a <i>Sterna antillarum</i> (<i>Sternula antillarum</i> – karibi csér) néven önálló fajként is ismert <i>Sterna albifrons antillarum</i> alfajt is.)	500 000
Kis héja	<i>Accipiter brevipes</i>	500 000
Kis kárókatona	<i>Phalacrocorax pygmeus</i>	100 000
Kis kócsag	<i>Egretta garzetta</i>	250 000
Kis légykapó	<i>Ficedula parva</i> (Beleértve a <i>Ficedula albicilla</i> (tajgai légykapó) néven önálló fajként is ismert <i>Ficedula parva albicilla</i> alfajt is.)	100 000
Kis lilik	<i>Anser erythropus</i>	1 000 000
Kormos szerkő	<i>Chlidonias niger</i>	250 000
Kövirigó	<i>Monticola saxatilis</i>	500 000
Kuvik	<i>Athene noctua</i>	100 000
Küszvágó csér	<i>Sterna hirundo</i>	100 000
Lilebíbic	<i>Chettusia gregaria</i>	500 000
Márványos réce	<i>Marmaronetta angustirostris</i>	250 000
Nagy fülemüle	<i>Luscinia luscinia</i>	100 000
Nagy goda	<i>Limosa limosa</i>	500 000
Nagy kócsag	<i>Egretta alba</i>	100 000
Nagy póling	<i>Numenius arquata</i>	500 000
Nagy sárszalonka	<i>Gallinago media</i>	250 000
Parlagi sas	<i>Aquila heliaca</i>	1 000 000
Piroslábú cankó	<i>Tringa totanus</i>	250 000
Pusztai ölyv	<i>Buteo rufinus</i>	100 000
Pusztai sas	<i>Aquila nipalensis</i>	250 000
Réti fülesbagoly	<i>Asio flammeus</i>	250 000
Rétisas	<i>Haliaeetus albicilla</i>	1 000 000
Reznek	<i>Tetrax tetrax</i>	500 000
Rózsás gödény	<i>Pelecanus onocrotalus</i>	250 000
Sárszalonka	<i>Gallinago gallinago</i> (Beleértve a <i>Gallinago delicata</i> (amerikai sárszalonka) néven önálló fajként is ismert <i>Gallinago gallinago delicata</i> alfajt is.)	100 000
Steller-pehelyréce	<i>Polysticta stelleri</i>	250 000
Szalakóta	<i>Coracias garrulus</i>	500 000
Széki lile	<i>Charadrius alexandrinus</i>	1 000 000
Székicsér	<i>Glareola pratincola</i>	500 000
Szerecsensirály	<i>Larus melanocephalus</i>	100 000

Szikipacsirta	<i>Calandrella brachydactyla</i>	500 000
Szirti sas	<i>Aquila chrysaetos</i>	500 000
Tavi cankó	<i>Tringa stagnatilis</i>	250 000
Törpegém	<i>Ixobrychus minutus</i>	100 000
Törpesas	<i>Hieraaetus pennatus</i>	500 000
Törpevízicsibe	<i>Porzana pusilla</i>	500 000
Túzok	<i>Otis tarda</i>	1 000 000
Ugartyúk	<i>Burhinus oediconemus</i>	500 000
Uhu	<i>Bubo bubo</i> (Beleértve a <i>Bubo bengalensis</i> (bengáli uhu) és <i>Bubo tenuipes</i> (koreai uhu) néven önálló fajként is ismert <i>Bubo bubo bengalensis</i> és <i>Bubo bubo tenuipes</i> alfajokat is.)	500 000
Uráli bagoly	<i>Strix uralensis</i>	100 000
Üstökösgém	<i>Ardeola ralloides</i>	500 000
Vándorsólyom	<i>Falco peregrinus</i>	500 000
Vékonycsőrű póling	<i>Numenius tenuirostris</i>	1 000 000
Vízirigó	<i>Cinclus cinclus</i>	500 000
Vörös gém	<i>Ardea purpurea</i>	250 000
Vörös kánya	<i>Milvus milvus</i>	500 000
Vörösnyakú lúd	<i>Branta ruficollis</i>	1 000 000
Vörösnyakú vöcsök	<i>Podiceps grisegena</i>	250 000
EMLŐSÖK		
Denevérek rendje		
Csonkafülű denevér	<i>Myotis emarginatus</i>	100 000
Hosszúszárnyú denevér	<i>Miniopterus schreibersii</i>	250 000
Kereknyergű patkósdenevér	<i>Rhinolophus euryale</i>	250 000
Nagy patkósdenevér	<i>Rhinolophus ferrumequinum</i>	100 000
Nagyfülű denevér	<i>Myotis bechsteinii</i>	100 000
Óriás-koraidenevér	<i>Nyctalus lasiopterus</i>	500 000
Nyugati piszedenevér	<i>Barbastella barbastellus</i>	100 000
Tavi denevér	<i>Myotis dasycneme</i>	100 000
Rágcsálók rendje		
Csíkos szöcskeegér	<i>Sicista subtilis</i>	1 000 000
Erdei pele	<i>Dryomys nitedula</i>	100 000
Északi pocok	<i>Microtus oeconomus</i>	500 000
Nyugati földikutya	<i>Nannospalax leucodon</i> (Nagyfaj. Beleértve a <i>Nannospalax transsylvanicus</i> (erdélyi földikutya), <i>Nannospalax hungaricus</i> (magyar földikutya), <i>Nannospalax montanosyrmiensis</i> (délvidéki földikutya) és <i>Nannospalax syriensis</i> (szerémségi földikutya) néven leírt kismajokat is.)	1 000 000
Ürge	<i>Spermophilus citellus</i>	250 000
Ragadozók rendje		
Barna medve	<i>Ursus arctos</i>	250 000
Farkas	<i>Canis lupus</i>	250 000
Hiúz	<i>Lynx lynx</i>	500 000
Vadmacska	<i>Felis silvestris</i>	250 000
Vidra	<i>Lutra lutra</i>	250 000

4.3. Elkészült fajmegőrzési tervek

Állatok (34 db)

Alpesi göte (*Triturus alpestris*)
 Anker-araszoló (*Erannis ankeraria*)
 Atracélcincér (*Pilemia tigrina*)
 Bánáti csiga (*Helicigona (Drobacia) banatica*)
 Barátréce (*Aythya ferina*)
 Cigányréce (*Aythya nyroca*)
 Csíkos boglárka (*Polyommatus damon*)
 Csíkos szöcskegér (*Sicista subtilis*)
 Csüngő araszoló (*Phyllometra culminaria*)
 Díszes tarkalepke (*Euphydryas maturna*)
 Dobozi pikkelyescsiga (*Hygromia kovacsi*)
 Elevenszülő gyík (*Zootoca vivipara*)
 Északi pocok (*Mycrotus oeconomus mehelyi*)
 Ezüstsávós szénalepke (*Coenonympha oedippus*)
 Farkas (*Canis lupus*)
 Fehér gólya (*Ciconia ciconia*)
 Haragos sikló (*Coluber caspius*)
 Hiúz (*Lynx lynx*)
 Kék vércse (*Falco vespertinus*)
 Kis lilik (*Anser erythropus*)
 Lápi tarkalepke (*Euphydryas aurinia*)
 Nagy szikibagoly (*Gortyna borelii*)
 Nyugati földikutya (*Nannospalax leucodon*)
 Óriás koraidenevér (*Nyctalus lasiopterus*)
 Pusztai gyalogcincér (*Dorcadion aethiops*)
 Rákosi vipera (*Vipera ursinii*)
 Remetebogár (*Osmoderma eremita*)
 Sötét hangyaboglárka (*Maculinea nausithous*)
 Széki lile (*Charadrius alexandrinus*)
 Szürkés hangyaboglárka (*Maculinea alcon*)
 Túzok (*Otis tarda*)
 Vérfű-hangyaboglárka (*Maculinea teleius*)
 Vértesi csuklyásbagoly (*Cucullia mixta*)
 Villányi télibagoly (*Polymyxis rufocincta*)

Növények (23 db)

Adriai sallangvirág (*Himantoglossum adriaticum*)
 Aldrovanda (*Aldrovanda vesiculosa*)
 Bánáti bazsarózsa (*Paeonia banatica*)
 Boldogasszony papucs (*Cypripedium calceolus*)
 Bókoló zsálya (*Salvia nutans*)
 Borzas macskamenta (*Nepeta parviflora*)
 Egyhajúvirág (*Bulbocodium vernum*)
 Erdélyi hérics (*Adonis x hybrida*)
 Északi sárkányfű (*D. ruyschiana*)
 Hagymaburok (*Liparis loeselii*)
 Illatos csengettyűvirág (*Adenophora liliifolia*)

Janka-sallangvirág (*Himantoglossum jankea*)
 Magyar kökörcsin (*Pulsatilla pratensis subsp. hungarica*)
 Magyarföldi husáng (*Ferula sadleriana*)
 Mocsári angyalgyökér (*Angelica palustris*)
 Mocsári kardvirág (*Gladiolus palustris*)
 Négysarkú piramismoha (*Pyramidula tetragona*)
 Osztrák sárkányfű (*Dracocephalum austriacum*)
 Tartós szegfű (*Dianthus diutinus*)
 Tátogó kökörcsin (*Pulsatilla patens*)
 Tátorján (*Crambe tataria*)
 Tornai vértő (*Onosma tornense*)
 Zöld koboldmoha (*Buxbaumia viridis*)
 Zöld seprőmoha (*Dicranum viride*)

4.4. Védett mesterséges üregek

Természetvédelmi (földtudományi, élővilágvédelmi) jelentőségük alapján a 63/2015. (X. 16.) FM rendelettel védetté nyilvánított mesterséges üregek:

	Név	Település	Érintett nemzeti park igazgatóság
1.	Bomboly-bánya Alsó-táró	Mád	ANPI
2.	Bomboly-bánya Felső-táró	Mád	ANPI
3.	Bomboly-bánya Pihenő-vágat	Mád	ANPI
4.	Hosszú-táró	Mád	ANPI
5.	Korom-hegyi Kajati-táró	Füzérkajata	ANPI
6.	Mogyorós-tetői üregrendszer	Edelény	ANPI
7.	Patkós-akna	Mád	ANPI
8.	Zsolnay bánya	Sárospatak	ANPI
9.	Kislódi bauxitbánya szállítótávata	Kislód	BfNPI
10.	Antal-táró	Recsk	BNPI
11.	Béke-táró	Parádsasvár	BNPI
12.	Denevér-táró	Szarvaskő	BNPI
13.	Ezüstbánya-táró	Gyöngyösoroszi	BNPI
14.	Etelka I. táró	Parád	BNPI

15.	Vizeslyuk-táró I.	Mátraszentimre	BNPI
16.	Y-táró	Miskolc III. kerület	BNPI
17.	Dömösi Vizes bánya	Dömös	DINPI
18.	Gánt-bányatelepi bányavágat	Gánt	DINPI
19.	Gánti bányavágat	Csákvár	DINPI
20.	Szokolyai vasbánya	Szokolya	DINPI
21.	Keselő-hegyi eocénbánya K-i bányavágata	Tatabánya	DINPI
22.	Keselő-hegyi II. triászbánya tárója	Tatabánya	DINPI
23.	Lukácsszállási bánya	Szokolya	DINPI
24.	Nógrádi-úti hevérlyuk	Szokolya	DINPI

5. ÖKOTURISZTIKAI LÉTESÍTMÉNYEK

5.1. Fogadó-, látogató- és oktatóközpontok

		<i>Név</i>	<i>Település</i>	<i>Létrehozás/ felújítás éve</i>
ANPI	1	Kúria Oktatóközpont	Jósvafő	2005
	2	Vörös-tói Fogadóközpont	Aggtelek	2005
	3	Fogadóközpont, Aggtelek	Aggtelek	1998
	4	Long-erdei Ház	Sátoraljaújhely	2022
	5	Pavletits Ház	Sárospatak	2020
BfNPI	6	Pannon Csillagda Látogatóközpont	Bakonybél	2012
	7	Levendula Ház Látogatóközpont	Tihany	2011
	8	Kápolnapusztai Bivalyrezervátum	Kápolnapuszt	2004
	9	Tapolcai-tavasbarlang Látogatóközpont	Tapolca	2017
	10	Kis-Balaton Látogatóközpont	Keszthely/Fenekpuszta	2020
	11	Lóczy-barlang Látogatóközpont	Balatonfüred	2021
	12	Berek Világa Látogatóközpont	Fonyód	2022
BNPI	13	Nyugati Kapu Látogatóközpont	Felsőtárkány	2005
	14	Ipolytarnóci Ősmaradványok TT Bemutatóhely	Ipolytarnóc	2007
	15	Szent István-barlang Fogadóépület – Lillafüred	Miskolc–Lillafüred	2001
	16	Baglyas-kő Vár Természetvédelmi Látogatóközpont	Salgótarján	2011
	17	Millenniumi Tanösvény és Információs Ház	Szilvásvár	2000
	18	Szalajka-völgyi Információs Ház	Szilvásvár	2015
	19	Harkály Ház	Mátrafüred	2020
	20	Bükki Csillagda	Répáshuta	2022
	21	Szeleta Park	Miskolc (Csanyik-völgy)	2023
DDNPI	21	Tettye Oktatói Központ	Pécs	1998
	22	Dráva Kapu Bemutatóközpont, Drávaszent	Barcs–Drávaszent	2004 / 2008
	23	Ős-Dráva Látogatóközpont	Szaporca	2015
DINPI	24	Sas-hegyi Látogatóközpont	Budapest, XI. ker.	2012
	25	Pilisi Ien Látogatóközpont	Pilisszentiván	2012/2022
	26	Hiúz Ház Erdei Iskola és Látogatóközpont	Szokolya – Királyrét	2013/2014
	27	Pál-völgyi-barlang Látogatóközpont	Budapest II. ker	2022
FHNPI	28	Bemutató Majorság és Látogatóközpont	Sarród-Lászlómajor	2012
HNPI	29	Hortobágyi Nemzeti Park Látogatóközpont	Hortobágy	2007
	30	Halászbárka Halastavi Fogadóközpont	Hortobágy-Halastó	2018

KMNPI	31	Sterbetz István Tűzokvédelmi Látogatóközpont	Déaványa	2013
	32	Körösvölgyi Látogatóközpont és Állatpark	Szarvas	2003
	33	Bihari Madárvárta	Biharugra	2007
KNPI	34	Természet Háza	Kecskemét	2001
	35	Tisza-völgyi Bemutatóház	Szatymaz	2004
	36	Naprózsa Ház	Fülöpházi Homokbuckák	2018
	37	Kolon tavi fürkésző	Izsák, Kolon-tó	2023
	38	Kurgán Természetvédelmi bemutatóhely	Szatymaz	2023
	39	Pusztá Kapuja Információs Központ	Bugac	2023
	40	Sztyeppék Háza Oktatóközpont	Böszörpuszta-Nagyállás	2023
ÖNPI	41	Bechtold István Természetvédelmi Látogatóközpont	Kőszeg	2006
	42	Natura2000 Látogató- és Fogadóközpont	Óriszentpéter	2018
	43	Vízi Vándor Természetvédelmi Látogatóközpont	Csákánydoroszló	2022

5.2. Tanösvények

	<i>Tanösvény neve</i>	<i>Település</i>	<i>Védett természeti terület</i>	<i>Létrehozás, felújítás éve</i>	<i>Állomások száma (db)</i>	<i>Útvonal hossza (km)</i>
Aggteleki Nemzeti Park Igazgatóság						
1	Baradla tanösvény	Aggtelek - Jósfa	Aggteleki NP	1983	19	7,5
2	Tohonya-Kurisztlan tanösvény	Jósfa	Aggteleki NP	1995	20	10
3	Szadvár tanösvény	Szögliget	Aggteleki NP	2003	12	4,5
4	Bódva-völgyi tanösvény	Perkupa	Aggteleki NP	2005	6	2
5	Fürkész ösvény	Jósfa	Aggteleki NP	2005	12	1,5
6	Zöld határ tanösvény	Aggtelek - Domic (SK)	Aggteleki NP	2010	12	7
7	Bodrogzugi vízitúra tanösvény	Tokaj	Tokaj-Bodrogzug TK	2006	18	35
8	Kincskereső tanösvény	Aggtelek	Aggteleki NP	2016	6	1
9	Bokorlabirintus tanösvény	Aggtelek	Aggteleki NP	2019	6	0,5
10	Huculok nyomán tanösvény	Jósfa	Aggteleki NP	2020	6	4,5
11	Hiúzok ösvénye	Fony	Aggteleki NP	2021	13	6
12	Láptündérek ösvényén	Bodrogkeresztúr, Bodrogkisfalud	Aggteleki NP	2021	16	1-9
13	A tájépítész Bodrog tanösvény	Olaszliszka	Aggteleki NP	2021	10	5,6
14	Víz alatti erdő tanösvény	Sátoraljaújhely, Vajdacska	Aggteleki NP	2021	11	3,2-4,8

Balaton-felvidéki Nemzeti Park Igazgatóság						
15	Lóczy Lajos Tanösvény	Tihanyi-félsziget	Balaton-felvidéki NP	1982, 2007 (f), 2022	20	14
16	Tókerülő tanösvény		Balaton-felvidéki NP	2022	10	3
17	Tűzgyűrű tanösvény	Badacsony	Balaton-felvidéki NP	1992, 1998 (f), 2009 (f) 2018 (f)	10	3
18	Bazaltorgonák tanösvény	Szt. György-hegy	Balaton-felvidéki NP	2000, 2008 (f)	7	4
19	Pele Apó ösvénye	Balatongyörök	Balaton-felvidéki NP	2005	36	15
20	Búbos vöcsök tanösvény	Kis-Balaton	Balaton-felvidéki NP	2003	13	1
21	Kamon-kő tanösvény	Szigliget	Balaton-felvidéki NP	2006	9	6
22	Kócsag tanösvény	Kis-Balaton, Diás-sziget	Balaton-felvidéki NP	2010, 2022	12	1
23	Boroszlán tanösvény	Bakonybél	Magas-bakonyi TK	1994, 2003 (f), 2022	8	7
24	Kitaibel tanösvény	Somlóvásárhely	Somló TK	2004, 2008 (f)	9	3
25	Pele körút	Csopak	Balaton-felvidéki NP	2005	10	1
26	Csengő tanösvény	Olaszfalu, Bakonyháza	-	2011	3	10
27	Bazaltkarszt tanösvény	Ajka, Úrkút	-	2011	5	6
28	Aknabarlangok tanösvény	Tés	-	2011	2	5,5
29	Attyai láprét tanösvény	Pápakovácsi	Attyai láprét TT	2014	6	0,9
30	Zergeboglár tanösvény	Nemeshany	védett természeti terület	2014	5	1,2
31	Pécselyi-medence tanösvény	Pécsely	Balaton-felvidéki NP	2014	4	4,9
32	Boros Ádám tanösvény	Szentbékakál, Köveskál	Balaton-felvidéki NP	2014	6	5,7
33	Batyki láprét tanösvény	Batyk	védett természeti terület	2014	3	2
34	Tőreki tanösvény	Siófok	védett természeti terület	2014	4	0,7
35	Mikládi tanösvény	Veszprém	Védett természeti terület	2014	6	2
36	Tűz útja tanösvény, vulkanológiai tematikájú	Monoszló	Balaton-felvidéki NP	2018	13	27,53 4
37	Csönge-hegyi tanösvény	Salföld	Balaton-felvidéki NP	2014	4	2,06
38	Sásdi-legelő tanösvény	Köveskál	Balaton-	2014	6	2,5

			felvidéki NP			
39	Kopasz-hegyi tanösvény	Mindszentkál	Balaton-felvidéki NP	2014	4	2,7
40	Mura Ártéri Tanösvény	Molnári	Mura TK	2020	6	2
41	Sümegegy Mogyorós-domb tanösvény	Sümegegy	Balaton-felvidéki NP	2021	4	1
42	Ósteken tanösvény	Sümegegy Mogyorós-domb TT	Balaton-felvidéki NP	2023	8	1,9
43	Csárdahegyi-tanösvény	Úrkuti-őskarszt TT	Balaton-felvidéki NP	2023	5	0,75
44	Várpalotai Homokbánya TT tanösvény	Várpalotai Homokbánya TT	Balaton-felvidéki NP	2023	7	0,2
45	Forrás-hegyi TT tanösvény	Forrás-hegyi TT	Balaton-felvidéki NP	2023	5	0,2
46	Mocsári teknős tanösvény	-	Balaton-felvidéki NP	2023	5	1
Büki Nemzeti Park Igazgatóság						
47	Rejteki természetismereti tanösvény	Rejteki	Büki NP	1986	5	0,8
48	Tamás-kúti tanösvény	Felsőtárkány	Büki NP	2010	5	8
49	Rejteki - Répáshuta tanösvény	Rejteki	Büki NP	1987	12	9
50	Kő-közi tanösvény	Felsőtárkány	Büki NP	2004	5	0,8
51	Vár-hegyi tanösvény	Felsőtárkány	Büki NP	2004	6	10
52	Barát-réti tanösvény	Felsőtárkány	Büki NP	2004	4	6,5
53	Olasz-kapui tanösvény	Bükk-fennsík	Büki NP	2003	6	7,2
54	Jávorkúti tanösvény	Bükk-fennsík	Büki NP	2003	4	3
55	Nagymező - Kis-kőhát-zsomboly tanösvény	Bükk-fennsík	Büki NP	2003	3	3
56	Szarvaskői geológiai tanösvény	Szarvaskő	Büki NP	2000	11	8,8
57	Szinva tanösvény	Lillafüred-Felsőhárom	Büki NP	1994, 2002 (f)	6	4
58	Bél-kői tanösvény	Bélapátfalva	Bél-kő TT	2003	7	5
59	Szalajka-völgyi természetvédelmi bemutatóösvény	Szilvásvár	Büki NP	2000	10	4,2
60	Millenniumi természetismereti és erdészeti bemutató sétaút	Szilvásvár	Büki NP	2000	20	2,5
61	Cserépfalui „Ördögtorony” tanösvény	Cserépfalu	Büki NP	2002	20	10
62	Ipolytarnóc – Kőszikla tanösvény	Ipolytarnóc	Ipolytarnóci Ősmaradványok TT	2005	16	4
63	Ipolytarnóc – Biológiai tanösvény	Ipolytarnóc	Ipolytarnóci Ősmaradványok TT	2000, 2005 (f)	14	4,5
64	Ipolytarnóc – Kőzetparki ösvény	Ipolytarnóc	Ipolytarnóci Ősmaradványok TT	1996, 2005 (f)	11	0,7
65	Ipolytarnóc – Borókás-árok geológiai tanösvény	Ipolytarnóc	Ipolytarnóci Ősmaradványok TT	1985, 2005 (f)	7	0,8

66	Ipolytarnóc – Lombkorona sétány	Ipolytarnóc	Ipolytarnóci Ősmaradványok TT	2010	2	0,15
67	Nagy-kői tanösvény	Bükkszenterzsébet - Tarnalelesz	Tarnavidéki Tájvédelmi Körzet	2011	5	7,1
68	Hollókő – Vártúra Ösvény – Holló Ösvény	Hollókő	Hollókői TK	2004	23	5,5
69	Sámsonházi Geológiai Tanösvény	Sámsonháza	Kelet-Cserhát TK	2007/2011	12	3
70	Salgótarján – Boszorkány-kő Geológiai Tanösvény	Salgótarján	Karancs–Medves TK	2003/2011	13	0,4
71	Salgótarján – Szilvás-kői Geológiai Tanösvény	Salgótarján	Karancs–Medves TK	2003/2012	12	3,5
72	Somoskő – Magyar-bányai Kőpark	Salgótarján-Somoskő	Karancs–Medves TK	2002	13	0,15
73	Salgó – Somoskő vára tanösvény	Somoskőújfalva-Salgótarján	Karancs–Medves TK	2002	8	5
74	Eresztvényi Kőbányák	Eresztvény	Karancs–Medves TK	2004/2013/2014	4	3
75	Parádfürdő – Ilona-völgyi Geológiai Tanösvény	Parádfürdő	Mátrai TK	2002	8	6,5
76	Sár-hegyi természetismereti tanösvény	Gyöngyös	Mátrai TK	1996	12	7
77	Pély-Ludas tanösvény	Pély, Tarnaszentmiklós	Hevesi Füves Puszták TK	2013	8	15
78	Nagy-Hanyi Tanösvény	Dormánd	Hevesi Füves Puszták TK	2015	9	6,5
79	Berek-erdő tanösvény	Kerecsend	Kerecsendi-erdő TT	2014	5	3,5
80	Ilona-völgyi geológiai tanösvény	Parádfürdő	Mátrai TK	2001	8	6,5
81	Buda-hegyi geológiai és botanikai tanösvény	Sámsonháza	Nógrádi Tájegység	2008	12	1
82	Függőkői tanösvény		Keleti Cserhát TK		3	0,5
83	Szélkiáltó tanösvény	Tiszabábolna	Dél-Borsodi Mezőség TK	2008	12	0,5
84	Szomolya – kaptárkő Tanösvény	Szomolya	BNPI Nyugat-Bükki Tájegység	2014	3	0,3
85	Kesznyéteni Tájvédelmi Körzet agrár-környezetgazdálkodási tanösvény	Kesznyéten	Kesznyéteni TK	1999	7	4
86	Szalakóta tanösvény	Tiszabábolna	Borsodi-Mezőség TK	2018	10	2,3
87	Kékes tanösvény	Kékestető	Mátrai TK	2017	10	8,5
88	Baktató tanösvény	Egerbakta	Egerbakta- Bátor környéki	2020	3,4	6
89	Verepce- bérvai tanösvény	Nagyvisnyó-Dédestapolcsány	Bükki Nemzeti Park	2019	10,5	12
90	Kelemen széke tanösvény	Bélapátfalva-Szilvásvár	Bükki Nemzeti Park	2019	8	9

91	Mész- tető földvár tanösvény	Cserépfalu	Bükki Nemzeti Park	2019	5	0,9
92	Nyerges - Mész - hegyi Kőkultúra	Eger	Mész - hegy - Nyerges- tető TT	2019	4	1,8
93	Hulladék tanösvény	Felsőtárkány	Bükki NP	2019	4	0,2
94	Bolygótúra tanösvény	Répáshuta	Bükki NPI	2022	19	4,2
95	Hamvajárási tanösvény	Pély	Hevesi Fűves Pusztáky TK	2022	3	10,7
96	Sás- tói Cincér tanösvény	Gyöngyös-Mátrafüred	Mátrai TK	2019	4	9
Duna-Dráva Nemzeti Park Igazgatóság						
97	Cikta tanösvény	Nagydorog	Dél-Mezőföld TK	2012	8	5
98	Báránfyoki tanösvény	Szekszárd-Báránfyok	Duna-Dráva NP	2000 / 2010	6	2,1
99	Nyéki-Holt-Duna tanösvény	Pörböly	Duna-Dráva NP	2000/2010	6	2,2
100	Nagypartosi tanösvény	Kölked	Duna-Dráva NP	2003 / 2004 / 2010	6	2,5
101	Őrtilos Dráva-ártér tanösvény	Őrtilos	Duna-Dráva NP	2003 / 2005 / 2010	3	1
102	Drávaszentesi Üde rétek tanösvény	Barcs-Drávaszentés	Duna-Dráva NP	1999 / 2005	5	3
103	Barcsi Borókás tanösvény	Barcs-Drávaszentés	Duna-Dráva NP	1996/2000, 2002, 2007	3	5
104	Vár-völgyi Geológiai tanösvény	Magyaregregy	Kelet-Mecsek TK	1996 / 2004, 2007	6	3
105	Óbányai Pro Silva tanösvény	Óbánya	Kelet-Mecsek TK	2001 / 2007/2014	5	2
106	Üрге tanösvény	Paks	Dél-Mezőföld TK	2002 / 2005, 2012	8	4
107	Fekete Harkály tanösvény	Kaposvár-Töröcske	Zselici TK	2010	13	4
108	Denevér tanösvény	Abaliget	Nyugat-Mecsek TK	1998 / 2011	13	3 / 5 / 8
109	Kövirózsa tanösvény	Pécs	Nyugat-Mecsek TK	1987 / 1998, 2007, 2011	8	8
110	Ammonitesz tanösvény	Villány	Villányi Templom-hegy TT	2002 / 2007, 2011	6	2
111	Vén Fák ösvénye	Bélavár	Duna-Dráva NP	2010	6	2
112	Tőzike tanösvény	Mesztegyő-Kakpuszta	Boronka-Melléki TK	2011	8	6

113	Eltűnt puszták nyomában tanösvény	Mesztegyő-Kakpuszta	Boronka-Melléki TK	2013	11	9
114	Kenderáztató tanösvény	Drávaszabolcs	DDNP Kelet-Dráva TE	2015	6	6
115	Ős-Dráva tanösvény	Szaporca	DDNP Kelet-Dráva TE	2015	9	3
116	A Dráva élővilága tanösvény	Szaporca	DDNP Kelet-Dráva TE	2015	12	14
117	Hagyományos gazdálkodás tanösvény	Szaporca	DDNP Kelet-Dráva TE	2015	11	0,9
118	Homokpuszta tanösvény	Nagybajom	Boronka-melléki TK	2018	5	1,5
119	Hód tanösvény	Révfalu	DDNP Dráva TE	2023	9	4
Duna-Ipoly Nemzeti Park Igazgatóság						
120	Nagy-Szénás tanösvény	Nagykovács	Budai TK, Szénások Európa Diplomás Terület	2000 / 2004 / 2008	7	2,1
121	Jági tanösvény	Pilisszentiván	Budai TK, Szénások Európa Diplomás Terület	2002 / 2004 / 2008	6	3,5
122	Fóti-Somlyó tanösvény	Fót	Fóti Somlyó TT	2006	11	3,5
123	Apródok útja tanösvény	Drégelypalánk	Duna-Ipoly NP	2007 / 2014	8	7,2
124	Gubóvirág tanösvény	Budaörs	Budai TK	2020	6	0,9
125	Haraszt-hegyi tanösvény	Csákvár	Vértesi TK	1976 / 2007	7	3,5
126	Kékbegy tanösvény	Farmos	Tápió-Hajta Vidéke TK	2007		0,2
127	Királyréti tanösvény	Szokolya – Királyrét	Duna-Ipoly NP	2014	9	2,9
128	Kőpark tanösvény	Budapest, XII. ker.	Jókai kert TT	2004		0,2
129	Kőpíte túrakörök tanösvény	Dunaalmás	Gerecsei TK	2018	32	9
130	Madárdal tanösvény	Dinnyés	Dinnyési-fertő TT	2010	9	3
131	Páskom legelő tanösvény	Dejtár	Duna-Ipoly NP	2007 / 2014	6	3
132	Sas-hegyi tanösvény	Budapest, XI. ker	Budai Sas-hegy TT	2020	7	0,8
133	Selyem-réti tanösvény	Ócsa	Ócsai TK	1979 / 2002	6	1,5
134	Sisakvirág	Nagykovács	Budai TK	2012		
135	Sóvirág tanösvény	Farmos	Tápió-Hajta Vidéke TK	2020	20	0,5
136	Strázsa-hegyi tanösvény	Esztergom	Duna-Ipoly NP	2006	7	1,2
137	Tanösvény a Turjánban	Ócsa	Ócsai TK	2003	9	1,2
Fertő-Hanság Nemzeti Park Igazgatóság						
138	Kövi Benge tanösvény	Fertőrákos	Fertő-Hanság	2015	17	0,3

			NP			
139	Sziki őszirózsa tanösvény	Fertőújlak	Fertő-Hanság NP	2003	8	2,5
140	Hany Istók tanösvény	Osló, Földsziget	Fertő-Hanság NP	2007	7	5
141	Tőzike tanösvény	Csáfordjánosfa, Nagygeresd	Fertő-Hanság NP	2007	5	1
142	Vizi Rence Túraútvonal	Fertőrákos	Fertő-Hanság NP	1994	1	6
143	Fürtös bodza tanösvény	Sopron-Ágfalva	Soproni TK	2013	10	8
144	Buckabarangoló barangoló			2021	7	2
145	Holt-Duna tanösvény		Szigetközi TK	2003	3	1
146	Holt-Rába Természetvédelmi Bemutató tanösvény		Pannonhalmi TK	1997	4	2
147	Ravazd-Sokorópátka Természetvédelmi Bemutató Útvonal		Szigetközi TK	2000	4	1
148	Szigetközi Természetvédelmi Bemutató Útvonal		Pannonhalmi TK	2022	2	2
149	Hóvirág tanösvény		Soproni TK	2022	3	1
Hortobágyi Nemzeti Park Igazgatóság						
150	Szálkahalmi bemutatóterület / Szálkahalmi tanösvény	Hortobágy	Hortobágyi NP	1980	9	1,1
151	Hortobágy-halastavi bemutatóterület / Hortobágy-halastavi tanösvény vagy más néven Öregtavi tanösvény	Hortobágy	Hortobágyi NP	1996 / 2011 /2015	18	25
152	Egyek-pusztakócsi mocsarak bemutatóterület / Górési tanösvény és Fekete-rét tanösvény	Hortobágy	Hortobágyi NP	1996/2013	6	11
153	Malomházi bemutatóterület / Malomházi tanösvény	Hortobágy	Hortobágyi NP	2012	2	5
154	Jónásrészi tanösvény	Vámospércs - Nyíracsad	Hajdúsági TK	1998	11	8
155	Bihari sík tanösvény	Földes	Bihari-sík TK	2007	20	7,2
156	Cégénydányádi tanösvény	Cégénydányád	Szatmár-Beregi TK	2008 /2015	19	1,5
157	Bátorligeti Ősláp tanösvény	Bátorliget	Szatmár-Beregi TK	1973	5	1,5
158	Daru-láp tanösvény	Kokad	Daru-láp (ex lege)	2014	7	2
159	Tisza-tavi vízi sétány és tanösvény	Poroszló	Hortobágyi NP	2005 / 2014	4	1,5
160	Tarpai "Szőlőhegy" tanösvény	Tarpa	Szatmár-Beregi TK	1998	5	1,5
Körös-Maros Nemzeti Park Igazgatóság						
161	Réhelyi tanösvény	Dévaványa-Réhely	Körös-Maros NP	2000	8	1,5
162	Kígyósi tanösvény	Szabadkígyós	Körös-Maros	2001	4	5

			NP			
163	Mágor-pusztai tanösvény	Vésztő-Mágor	Körös-Maros NP	2004	6	0,5
164	Sző-réti tanösvény	Biharugra	Körös-maros NP	2016	5	1,8
165	Halásztelki tanösvény	Szarvas	Körös-Maros NP	2009	10	3
166	Bökényi tanösvény	Magyarcsadád-Bökény	Körös-Maros NP	2017	7	2
167	Jégmadár Vízi Tanösvény	Szarvas	Körös-Maros NP	2018	8	1
Kiskunsági Nemzeti Park Igazgatóság						
168	Aqua Colun tanösvény	Izsák	Kiskunsági NP	2006	5	3,5
169	Báránypirosító tanösvény	Fülöpháza	Kiskunsági NP	2004	8	1,7
170	Bikatotok tanösvény	Izsák	Kiskunsági NP	2011	6	2
171	Garmada tanösvény		Kiskunsági NP	2013	14	7
172	Kontyvirág tanösvény	Tóserdő	Kiskunsági NP	2005-2014	6	3,5
173	Kosbor tanösvény	Kunadacs	Kiskunsági NP	2005	5	1,7
174	Sáskajárás sétaút	Bugac	Kiskunsági NP	2005	9	0,4
175	Sirály tanösvény	Szatymaz	Pusztaszeri TK, Fehér-tó	2006-2015	5	2,07
176	Kékmoszat tanösvény	Dunapataj	Szelidi-tó	2005	12	2,4
177	Vörös-mocsár tanösvény	Császártöltés	Kiskunsági NP	2006	5	2,42
178	Vöcsök tanösvény	Pálmonostora	Péteri-tó TT	2001-	7	3,2
179	Meizl Ferenc tanösvény	Petőfiszállás	Péteri-tó TT	2021	5	2,1
180	Csipak tanösvény	Mórahalom	Körös-éri TK	2007-2016	9	3
181	Bölmobika tanösvény	Mórahalom	Körös-éri TK	2007-2016	6	3
182	Csodarét tanösvény	Ásotthalom	Körös-éri TK	2007-2016	10	4
183	Földvár tanösvény	Tiszaalpár	Kiskunsági NP	2005-2014	6	0,2
184	Réce tanösvény	Apaj	Kiskunsági NP	2005	5	1,1
185	Boróka tanösvény		Kiskunsági NP	2020	8	3
186	Fejeték-tanösvény	Kiskunhalas	Kiskunhalas Fejetéki-mocsár TT	2015	10	5
187	Csárda-halom	Dunatetőtlen	ex-lege	2014	1	0,5
188	Érsekhalmi földvár	Érsekhalom	ex-lege	2014	1	0,8
189	Vaskúti halmok	Vaskút	ex-lege	2014	1	1,3
190	Gulipán tanösvény	Fülöpszállás	Felső-kiskunsági tavak	2014	5	1,3
191	Tartós szegfű tanösvény	Kiskunmajsa-Bodoglár	Kiskunmajsai-homokbuckák TT (helyi)	2010	5	1
192	Varangykő tanösvény	Csolyospálos	Csolyospálosi Földtani	2008	4	3

			Feltárás TT			
193	Hétvezér emlékmű és tanösvény	Pusztaszer	Pusztaszeri TK	2018	7	0,5
194	Nádirigó	Tizsakécske	Helyi jelentőségű védett TT	2021	10	2,5
195	Kolon-tavi Orchideák tanösvény	Páhi Kolon-tó	Páhi Kolon-tó	2016	8	8
Őrségi Nemzeti Park Igazgatóság						
196	Chernel-kerti (Védett növényeket bemutató) tanösvény	Kőszeg	Chernel-kert	1999	1	0,3
197	Madárvédelmi tanösvény	Kőszeg	Chernel-kert	1996	5	0,3
198	Rezgőnyár tanösvény	Őriszentpéter	Őrségi NP	2003/2013	35	0,3
199	Sárgaliliom tanösvények	Velemér	Őrségi NP	2003/2013	11	6,2
200	Szala menti tanösvény	Szala	Őrségi NP	2006	9	3,8
201	Körtike tanösvény	Szala	Őrségi NP	2006	11	6,2
202	Felsőszéri tanösvény	Szala	Őrségi NP	2006	6	1,7
203	Fürge Cselle tanösvény	Kercaszomor	Őrségi NP	2020	8	3,2
204	"Szomoróczy" tanösvény	Kercaszomor	Őrségi NP	2006	6	3
205	Rába menti tanösvény	Alsószőlő	Őrségi NP	2011	7	5,2
206	Hármashatár tanösvény	Felsőszőlő	Őrségi NP	2011	7	4,7
207	Áfonyás tanösvény	Orfalu	Őrségi NP		7	5,1
208	Malomgát tanösvény	Órimagyarósd	Őrségi NP		9	4
209	Nyugati pont tanösvény	Szakonyfalva	Őrségi NP	2011	5	2,2
210	Tőzegmohás láprét tanösvény	Szőce	Őrségi NP	2011	8	0,9
211	Ság hegy élővilága tanösvény	Celldömök	Sághegyi TK	1994 / 2014	19	0,2
212	Ság Vulkanösvény	Celldömök	Sághegyi TK	2020	12	0,6
213	Élet a kaszálógyümölcsösben	Szala	Őrségi NP	2013	21	0,3
214	Dobogó-erdő tanösvény	Körmend - Horvát nádalja	Őrségi NP	2013	10	2
215	Felelős hulladékgazdálkodás tanösvény	Őriszentpéter	Őrségi NP	2020	6	0,2
216	Gyantászok útja	Apátistvánfalva	Őrségi NP	2021	9	4,1
217	Vízi vándorok útja	Csákánydoroszló	Őrségi NP	2023	5	0,5

5.3. Tájházak

NPI vagy részben NPI kezelésben

	<i>Név</i>	<i>Település</i>	<i>Védett természeti terület</i>	<i>Megnyitás, felújítás éve</i>
Aggteleki Nemzeti Park Igazgatóság				
1	Boldogkőváraljai Tájház	Boldogkőváralja	Zempléni TK	1986
Balaton-felvidéki Nemzeti Park Igazgatóság				
2	Talpusház	Vörs	Balaton-felvidéki NP	1979, 2007 (f), 2009 (f),

				2023-ban kezdődött felújítás
Bükk Nemzeti Park Igazgatóság				
3	Hollókői Tájház	Hollókő	Hollókői TK	1982/2020
4	Ároktői kiállítás	Ároktő	Borsodi-Mezőség TK	1993
Duna-Ipoly Nemzeti Park Igazgatóság				
5	Ócsai Tájház és Turjánház	Ócsa	Ócsai TK	1980 / 2013 (f)
Hortobágyi Nemzeti Park Igazgatóság				
6	Nagyiváni Tájház	Nagyiván	Hortobágyi NP	2018

5.4. Arborétum, botanikus kert

NPI vagy részben NPI kezelésben

	<i>Név</i>	<i>Település</i>	<i>Védett természeti terület</i>	<i>Megnyitás / felújítás éve</i>
Duna-Dráva Nemzeti Park Igazgatóság				
1	Pintér-kert Arborétum	Pécs	Nyugat-Mecsek TK	1974/2013
Duna-Ipoly Nemzeti Park Igazgatóság				
2	Alcsúti Arborétum	Alcsútdoboz	Alcsúti Arborétum TT	1952/1976/1990/2012/2015
Hortobágyi Nemzeti Park Igazgatóság				
3	Tizsakürti Arborétum	Tizsakürt	Tizsakürti Arborétum TT	cca1855/1962/2006
Őrségi Nemzeti Park Igazgatóság				
4	Chernel-kert	Kőszeg	helyi jelentőségű TT	1965

5.5. Barlangi bemutatóhelyek

	<i>Név</i>	<i>Település</i>	<i>Védett természeti terület</i>	<i>Típus</i>	<i>Megnyitás, felújítás éve</i>
Aggteleki Nemzeti Park Igazgatóság					
1	Baradla-barlang	Aggtelek - Jósvalfő	fokozottan védett barlang	tömeg- és kalandturizmus	2005
2	Vass Imre-barlang	Jósvalfő	fokozottan védett barlang	zöld turizmus	1999
3	Rákóczi-barlang	Tornaszentandrás	fokozottan védett barlang	zöld turizmus	1991
4	Béke-barlang	Aggtelek - Jósvalfő	fokozottan védett barlang	kalandturizmus	2005
5	Meteor-barlang	Bódvaszilas	fokozottan védett barlang	kalandturizmus	2007
6	Kossuth-barlang	Jósvalfő	fokozottan védett	kalandturizmus	2007

			barlang		
Balaton-felvidéki Nemzeti Park Igazgatóság					
7	Lóczy-barlang	Balatonfüred	fokozottan védett barlang	tömegturizmus	1989
8	Tapolcai-tavasbarlang	Tapolca	fokozottan védett barlang	tömegturizmus	1990
9	Csodabogyós-barlang	Balatonederics	fokozottan védett barlang	kalandturizmus	2006
10	Szentgáli-kölik	Szentgál	fokozottan védett barlang	kalandturizmus	2008
Bükk Nemzeti Park Igazgatóság					
11	Szt. István-barlang	Miskolc-Lillafüred	fokozottan védett barlang	tömegturizmus	1984/2014
12	Anna-barlang	Miskolc-Lillafüred	fokozottan védett barlang	tömegturizmus	1984/2012
13	Kő-lyuk	Parasznya	fokozottan védett barlang	kalandturizmus	2007
14	Létrási-vizesbarlang	Miskolc	fokozottan védett barlang	kalandturizmus	2007
15	Balla-barlang	Répáshuta	fokozottan védett barlang	zöld turizmus	2007
16	Bolhási-Jávorkúti-barlangrendszer	Miskolc	fokozottan védett barlang	kalandturizmus	2007
17	Esztáz-kői-barlang	Felsőtárkány	fokozottan védett barlang	kalandturizmus	2007
18	Gyurkó-lápai-barlang	Varbó	fokozottan védett barlang	kalandturizmus	2007
19	Hillebrand Jenő-barlang	Parasznya	fokozottan védett barlang	kalandturizmus	2007
20	Istállós-kői-barlang	Szilvásvár	fokozottan védett barlang	zöld turizmus	2007
21	Körös-barlang	Szilvásvár	fokozottan védett barlang	kalandturizmus	2007
22	Lilla-barlang	Parasznya	fokozottan védett barlang	kalandturizmus	2007
23	Pongor-lyuk	Répáshuta	fokozottan védett barlang	zöld turizmus	2007
24	Suba-lyuk	Cserépfalu	fokozottan védett barlang	zöld turizmus	2007
25	Szeleta-barlang	Miskolc	fokozottan védett barlang	zöld turizmus	2007
26	Vénusz-barlang	Parasznya	fokozottan védett barlang	kalandturizmus	2007
27	Kecske-lyuk	Miskolc	fokozottan védett barlang	kalandturizmus	2007
28	Büdös-pest	Miskolc	fokozottan védett barlang	zöld turizmus	2007
Duna-Dráva Nemzeti Park Igazgatóság					

29	Abaligeti-barlang	Abaliget	fokozottan védett barlang	tömegturizmus	2002
30	Mészégető-források barlangja	Orfű	fokozottan védett barlang	kalandturizmus	2007
31	Trió-barlang	Orfű	fokozottan védett barlang	kalandturizmus	2006
32	Tettyei Mésztufa-barlang	Pécs	megkülönböztetett en védett	tömegturizmus	2008
33	Szuadó-völgyi-víznyelőbarlang	Orfű	fokozottan védett barlang	kalandturizmus	2006
34	Gilisztás-víznyelőbarlang	Orfű	ex lege	kalandturizmus	2015
Duna-Ipoly Nemzeti Park Igazgatóság					
35	Pál-völgyi-barlang	Budapest	fokozottan védett barlang	tömeg- és kalandturizmus	1916 / 2003
36	Szemlő-hegyi-barlang	Budapest	fokozottan védett barlang	tömegturizmus	1986 / 2003
37	Budai Vár-barlang	Budapest	fokozottan védett barlang	tömegturizmus	1926-1951/1992/2012
38	Solymári-ördöglyuk	Solymár	fokozottan védett barlang	kalandturizmus	1995
39	Mátyás-hegyi-barlang	Budapest	fokozottan védett barlang	kalandturizmus	2003
40	Sátorkőpusztai-barlang	Esztergom	fokozottan védett barlang	kalandturizmus	1995

5.6. Egyéb bemutatóhelyek

A nemzeti park igazgatóság fenntartásában lévő egyéb látogatható bemutatóhelyek (múzeum, kiállítás stb.)

	<i>Név</i>	<i>Település</i>	<i>Védett természeti terület</i>	<i>Típus</i>	<i>Létrehozás / felújítás éve</i>
Aggteleki Nemzeti Park Igazgatóság					
1	Mohos-ház	Kelemér	Keleméri Mohos-tavak TT	kiállítás és természetismereti foglalkoztató	2004
2	Kessler Hubert Emlékház	Jósvafő	Aggteleki NP	kiállítás és természetismereti foglalkoztató	2008
3	Művészetek Magtára	Bódvaszilás	Aggteleki NP	kiállítás és természetismereti foglalkoztató	2012
4	Bodrogkeresztúri Gazdálkodási központ	Bodrogkeresztúr	ANPI	Iroda, információs pont, időszakos jelleggel előadások.	2019
5	Szegi Méhes Ház	Szegi	Tokaj-Bodrogzug	Méhészeti bemutatóközpont	2020

			TK, Zempléni TK		
6	Zalkodi Vízibázis	Zalkod	Tokaj-Bodrogzug TK, Zempléni TK	Halászati bemutatóközpont	2020
Balaton-felvidéki Nemzeti Park Igazgatóság					
7	Hegyestű	Monoszló	Balaton-felvidéki NP	geológiai bemutatóhely	1997
8	Salföld major	Salföld	Balaton-felvidéki NP	természetvédelmi major	1996
9	Kotsy vízimalom	Zalaszántó	Balaton-felvidéki NP	egykori malom	2005
10	Fekete István emlékhely	Kis-Balaton, Diásziget	Balaton-felvidéki NP	emlékszoba	2005
11	Erdők Háza	Bakonybél	Magas-bakonyi TK	erdészeti, természetvédelmi kiállítás	1998, 2011 (f)
12	Muraszemenye, Vízitúra fogadóbázis	Muraszemenye (Alsószemenye)	Mura-menti TK	természetturisztikai infrastruktúra	2013
13	Várpalota - Felhagyott homokbánya	Várpalota	Várpalotai homokbánya TT	geológiai bemutatóhely	2011
Bükki Nemzeti Park Igazgatóság					
14	Millenniumi Kilátótorony	Szilvásvárad	Bükki NP	kilátótorony	2000
15	Salgótarján, Eresztvényi-bánya (Nagy-bánya)	Salgótarján	Karancs-Medves TK	geológiai bemutatóhely	2013
16	Kozárd, Pogány-vári andezitbánya	Kozárd	Kelet-Cserhát TK	geológiai bemutatóhely	1999/2002
17	Hollókői andezit-telér kőfejtő	Hollókő	Hollókői TK	geológiai bemutatóhely	2004
18	Mátraszőlősi Függőkő	Mátraszőlős	Kelet-Cserhát TK	geológiai bemutatóhely	2002/2007 /2013
19	Nógrádszakál, Páris-patak völgye	Nógrádszakál	Páris-patak völgye TT (helyi jelentőségű)	geológiai bemutatóhely	2014
20	Salgótarján, Tehenesi bazaltbánya	Salgótarján	Karancs-Medves TK	geológiai bemutatóhely	2001
21	Salgótarján, Farkaskői andezitbánya	Salgótarján	Karancs-Medves TK	geológiai bemutatóhely	2001
22	Sámsonháza, Csüdhegy	Sámsonháza	Kelet-Cserhát TK	geológiai bemutatóhely	2014
23	Salgótarján, Nyárjaspuszta	Salgótarján	Márkházapusztai Fás Legelő TT	geológiai bemutatóhely	2014

24	Salgótarján, Szilvaskő	Salgótarján	Karancs- Medves TK	geológiai bemutatóhely	2014
25	Salgótarján, Margit- bánya	Salgótarján	Karancs- Medves TK	geológiai bemutatóhely	2014
26	Salgótarján, Közép- bánya	Salgótarján	Karancs- Medves TK	geológiai bemutatóhely	2014
27	Ludányhalászi, Öreg-tó	Ludányhalászi	HUDII0008 Ipoly-völgye különleges madárvédelmi terület	természetvédelmi bemutatóhely	2014
Duna-Dráva Nemzeti Park Igazgatóság					
28	Denevérmúzeum	Abaliget	Nyugat- Mecsek TK	kiállítás	2004
29	Mohácsi Nemzeti Emlékhely	Mohács-Sátorhely	Mohácsi Történelmi Emlékhely TT	bemutatóhely	2004/2011
30	Fehér Gólya Múzeum	Kölked	Duna-Dráva NP	kiállítás	2008
31	Nagyharsányi Szoborpark	Villány	Szársomlyó TT	szobrászati bemutatóhely	2012
Duna-Ipoly Nemzeti Park Igazgatóság					
32	Jókai-kert	Budapest	Jókai-kert TT	történelmi kert	2011
33	Dinnyési-fertő	Dinnyés	Dinnyési-Fertő TT	madármegfigyelő toronyok	2010
34	Farmosi Madárvárta	Farmos	Tápió-Hajta Vidéke TK	madárgyűrűző állomás	2004 / 2021
35	Honti-szakadék	Hont	Duna-Ipoly NP	bemutatóterület	2016
36	Pusztavacsi Ország Közepe Jeltorony és Ürgepark	Pusztavacs	Magyarország földrajzi közeppntja TT	jeltorony és bemutatóterület	2022
Fertő-Hanság Nemzeti Park Igazgatóság					
37	Hanság Élővilága Kiállítás	Öntésmajor	Fertő-Hanság NP - Hanság	állandó kiállítás	1981; 2012
38	Csapody István Természetiskola	Fertőújlak	Fertő-Hanság NP - Fertő-táj	állandó kiállítás	2007
39	Csárda természetvédelmi Központ	Balf	FHNP – Fertő- táj	állandó kiállítás	2022
Hortobágyi Nemzeti Park Igazgatóság					
40	Mátai bemutató terület	Hortobágy Mátá	Hortobágyi NP - Mátá Pusztá	Pusztakocsikázás	1980
41	Pusztai Állatpark	Hortobágy	Hortobágyi NP	Háziállat bemutató	1997
42	Hortobágyi Pásztormúzeum	Hortobágy	Hortobágyi NP	Múzeum	1963 / 2006
43	Természetrajzi kiállítás	Hortobágy	Hortobágyi NP	kiállítás	2007

44	Darvak világa - vándorok nyomában kiállítás	Hortobágy	Hortobágyi NP	kiállítás	2007 / 2014
45	Hortobágyi Kézművesudvar	Hortobágy	Hortobágyi NP	kiállítás és bemutató	2007
46	Górési Madárrepatriáló Állomás	Egyek-Pusztakócsi mocsarak	Hortobágyi NP - Egyek- pusztakócsi mocsarak tanösvény	madárröpdék	1991/2013
47	Malomházi bemutatóterület, Hortobágyi Vadaspark	Malomháza	Hortobágyi NP - Malomháza	Pusztai Vadaspark 2008-tól	2008 / 2011
48	Hortobágy-halastavi bemutatóterület kisvasúttal	Hortobágy-Halastó	Hortobágyi NP - Hortobágy- halastavi tanösvény	Madártani, halászati bemutatóhely, amely kisvasúttal is látogatható, vonuláskutató állomás	2007 / 2011
49	Meggyes csárda	Sóút	Hortobágyi NP - Egyek- pusztakócsi mocsarak tanösvény	Múzeum	1976 / 2011
50	Körszín	Hortobágy	Hortobágyi NP	kézműves kiállítás és ajándékbolt	1976 / 2007
51	Bátorligeti kiállítás	Bátorliget	Bátorligeti ösláp TT	kiállítás	1973
52	Kölseey-Kende Kastély	Cégénydányád	Szatmár- Beregi TK	kastélykiállítás	1913 / 2015 (f)
53	Hortobágyi Csárda kiállítás	Hortobágy	Hortobágyi NP	kiállítás	2011
54	Kadarcsi Csárda kiállítás	33-as főút 86. kilométerkö	Hortobágyi NP	kiállítás	2011
Körös-Maros Nemzeti Park Igazgatóság					
55	Kardoskúti Madárvonulás Múzeuma	Kardoskút- Pusztaközpont	Körös-Maros NP - Kardoskúti Fehértó részterület	Múzeum	1989 / 1999
Kiskunsági Nemzeti Park Igazgatóság					
55	Pásztormúzeum	Bugac	Kiskunsági NP-Bugac	múzeum	1975 / 1998
56	Árpád-kori falurekonstrukció	Tiszaalpár	Kiskunsági NP-Szikra és az Alpári-rét	falurekonstrukció	2000/ 2023 részleges felújítás
57	Hét vezér emlékmű	Pusztaszer	Pusztaszeri Hét vezér emlékmű TT	emlékmű	2017
58	Szalakóta Látogatóközpont	Szatymaz és Sándorfalva között	Pusztaszeri TK	látogatóközpont	2019
59	Rákosivipera-	Kunpeszér	Peszéradacsi	viperavédelmi	2004

	védelmi Központ		rétek	központ, előzetes bejelentkezéssel csoportokat fogadnak	
60	Varangyő-geológiai bemutatóhely	Csólóypálos	Csólóypálosi földtani feltárás TT	geológiai bemutatóhely	2012
Őrségi Nemzeti Park Igazgatóság					
61	Őrségi Népi Műemlékegyüttes	Szalafő	Őrségi NP	időszaki falumúzeum	1970/2012
62	Sághegyi Múzeum	Celldömölk	Sághegyi TK	időszaki múzeum	1975/2012
63	Csörgőalma gyümölcsöskert	Őriszentpéter	Őrségi NP	bemutatóhely	2003/2013
64	Ökoturisztikai Információs Centrum	Apátistvánfalva	Őrségi NP	Információs centrum	2013
65	Lápok Háza	Szőce	Őrségi NP	bemutatóhely	2014

5.7. Erdei iskolai bázishely

NPI vagy részben NPI fenntartásában

NPI		Név	Település	Védett természeti terület	Létrehozás, felújítás éve	Szállásférőhely (fő)
Aggteleki NPI	1	Szalamandra Ház és Erdei Iskola, Kemping és Turistaszálló	Szögliget	Aggteleki Nemzeti Park	2005 / 2011 (f)	60
	2	Erdőismereti Oktatóbázis és Kismeterségek Háza	Bakonybél	Magas-Bakony TK	2002 / 2009 (f)	35
Balaton-felvidéki NPI	3	Tihanyi Levendula Erdei Iskola	Tihany, Sajkod	Balaton-felvidéki NP - Tihanyi-félsziget	2003 / 2009 (f)	35
	4	Bábakalács Természetiskola	Felsőtárkány	Bükki NP	2005	40
Bükki NPI	5	Harkály Ház	Mátrafüred	Mátrai TK	2020	0
	6	Vidra-verda	Salgótarján	Bükki NP	2020	0
Duna-Ipoly NPI	7	Hiúz Ház Erdei Iskola és Látogatóközpont	Szokolya	Duna-Ipoly NP	1993 / 2013-14	51
	8	Kökörsin Ház Erdei Iskola	Esztergom	Duna-Ipoly NP	1998	2015
Fertő-Hanság NPI	9	Csapody István Természetiskola	Fertőújlak	Fertő-Hanság NP	2007	42
Hortobágyi NPI	10	" Fecskeház " erdei iskola	Hortobágy-Máta	Hortobágyi NP	2007	36

Körös-Maros NPI	11	Bihari Madárvárta*	Biharugra	Körös-Maros NP - Kis-Sárrét	2007	44
	12	Sterbetz István Tűzokvédelmi Látogatóközpont, Ködvirág	Déaványa	Körös-Maros NP	1997	40
	13	Körös-völgyi Állatpark*	Szarvas	Körös-Maros NP	2003	0
Kiskunsági NPI	14	Naprózsa Erdei Iskola	Fülöpháza	Kiskunsági NP - Fülöpházi homokbuckák	1992	30
	15	Kontyvirág Erdei Iskola	Lakitelek-Tőserdő	Kiskunsági NP - Szikra és az Alpári-rét	2006	44
Őrségi NPI	16	Harmatfű Természetvédelmi Oktatóközpont*	Őriszentpéter	Őrségi NP	2002/2019	0

6. SZAKMAI TEVÉKENYSÉGI KÖRÖK

6.1. Jogszabályban kihirdetett természetvédelmi kezelési tervvel rendelkező országos jelentőségű védett természeti területek 2023. december 31-i állapot szerint

sor szám	Terület neve	Jogszabály száma	Jogszabály jellege	Terület mérete (ha)
1.	Budakalászi Kemotaxonómiai Botanikus Kert TT	14/2003. (X. 21.) KvVM rendelet	Védetté nyilvánítás	4,5
2.	Kámoni Arborétum TT bővítése	20/2003. (XII. 06.) KvVM rendelet; 137/2007. (XII. 27.) KvVM rendelet*	Bővítés	2,1
3.	Sóshartyáni Hencse-hegy TT	13/2004.(VII. 21.) KvVM rendelet	Védetté nyilvánítás	104,7
4.	Balatonkenesei-tátorjános TT	14/2004. IX. 28.) KvVM rendelet; 104/2007. (XII. 27.) KvVM rendelet*	<i>Természetvédelmi kezelési terv</i>	2,5
5.	Bükki Nemzeti Park bővítés, határmódosítás (Felsőtárkány)	18/2004. (X.25.) KvVM rendelet	Bővítés	2,2
6.	Attyai láprét TT	19/ 2004. (X. 25) KvVM rendelet	<i>Természetvédelmi kezelési terv</i>	14,8
7.	Edelényi Magyar Nőszirmos TT	8/2005. (III. 23.) KvVM rendelet	Védetté nyilvánítás	3,1
8.	Hevesi Fűves Puszták TK	15/2005. (VII. 14.). KvVM rendelet	Bővítés 5 178,4 ha + <i>természetvédelmi kezelési terv</i>	13 377,6
9.	Jászszentlászlói Kalmár-erdő TT	16/2005. (VII. 14.) KvVM rendelet felülvizsgálat után: 15/2017. (III. 27.) FM rendelet	Védetté nyilvánítás	9,5
10.	Nyírádi Sár-álló TT	17/2005. (VII. 14.) KvVM rendelet	Védetté nyilvánítás	360,5
11.	Tiszakürti Arborétum TT	18/2005. (VII. 25.) KvVM rendelet	<i>Természetvédelmi kezelési terv</i>	59,4
12.	Bakonygyepesi –zergebogláros TT	30/2005. (XII. 15) KvVM rendelet	<i>Természetvédelmi kezelési terv</i>	24,0
13.	Liget-patak menti TT	8/2006. (II. 8.) KvVM rendelet	Védetté nyilvánítás	27,3
14.	Nagycenki hársfazor TT	9/2006. (II. 8.) KvVM rendelet; 159/2007. (XII. 27.) KvVM rendelet*	<i>Természetvédelmi kezelési terv</i>	11,1
15.	Szarvasi Arborétum TT	12/2006. (II. 28.) KvVM rendelet;	<i>Természetvédelmi kezelési terv</i>	45,4

		73/2007. (X. 18.) KvVM rendelet*		
16.	Pintér-kert TT	13/2006. (III. 3.) KvVM rendelet; 67/2007. (X. 18.) KvVM rendelet*; hatályon kívül helyezte a 4/2009. (IV. 10.) KvVM rendelet (lásd alább)	<i>Természetvédelmi kezelési terv</i>	1,7
17.	Bécsi-domb TT	14/2006. (III. 21.) KvVM rendelet	Védetté nyilvánítás	7,8
18.	Ikva-patak TT	15/2006. (III. 21.) KvVM rendelet	Védetté nyilvánítás	18,0
19.	Babócsai Basa-kert TT	16/2006. (III. 31.) KvVM rendelet; 34/2007. (X. 18.) KvVM rendelet*	<i>Természetvédelmi kezelési terv</i>	16,2
20.	Szendrőládi-rétek TT	17/2006. (III. 31.) KvVM rendelet	<i>Természetvédelmi kezelési terv</i>	2,0
21.	Uzsai Csarabos erdő TT	18/2006. (III. 31.) KvVM rendelet; 122/2007. (XII. 27.) KvVM rendelet*	<i>Természetvédelmi kezelési terv</i>	109,1
22.	Hévizi-tó TT bővítése	23/2006 (IV. 20.) KvVM rendelet	Bővítés	30,5
23.	Kapszeg-tó TT	28/2006 (V. 22.) KvVM rendelet	Védetté nyilvánítás	156,2
24.	Kőszegi-tőzegmohás láp TT	29/2006 (V. 22.) KvVM rendelet	<i>Természetvédelmi kezelési terv</i>	4,0
25.	Soproni Botanikus Kert TT	34/2006. (VIII. 1.) KvVM rendelet; 160/2007. (XII. 27.) KvVM rendelet*	<i>Természetvédelmi kezelési terv</i>	16,0
26.	Somlóvásárhelyi Holt-tó TT	36/2006. (VIII. 11.) KvVM rendelet	<i>Természetvédelmi kezelési terv</i>	15,0
27.	Kámoni Arborétum TT	43/2006. (XI. 13.) KvVM rendelet; 137/2007. (XII. 27.) KvVM rendelet*	<i>Természetvédelmi kezelési terv</i>	22,0
28.	Szeghalmi Kék-tó TT	43/2006. (XI. 13.) KvVM rendelet	Védetté nyilvánítás	112,17
29.	Érdi Kakukk-hegy TT	9/2007. (III. 30.) KvVM rendelet	Védetté nyilvánítás	9,3
30.	Mura menti TK	10/2007. (III. 30.) KvVM rendelet	Védetté nyilvánítás	1904,1
31.	Bükkhát TT	11/2007. (III. 30.) KvVM rendelet	Védetté nyilvánítás	452,2
32.	Kelemér-Serényfalva TT	12/2007. (III. 30.) KvVM rendelet	Védetté nyilvánítás	331,7
33.	Dénesmajori Csigás-erdő TT	13/2007. (III. 30.) KvVM rendelet	<i>Természetvédelmi kezelési terv</i>	5,0
34.	Belsőbárandi-tátorjános TT	14/2007. (III. 30.) KvVM rendelet	Védetté nyilvánítás	49,73

35.	Bölcskei-nőszirmos TT	15/2007. (III. 30.) KvVM rendelet	Védetté nyilvánítás	116,16
36.	Tardi-legelő TT	16/2007. (IV. 20.) KvVM rendelet	Védetté nyilvánítás	283,9
37.	Márkházapusztai fás legelő TT	19/2007. (VI. 1.) KvVM rendelet	Védetté nyilvánítás	273,2
38.	Csombárdi-rét TT	26/2007. (VIII. 9.) KvVM rendelet	Védetté nyilvánítás	53,4
39.	Sümegei Fehér-kövek TT	29/2007. (X. 6.) KvVM rendelet	Védetté nyilvánítás	307,9
40.	Abaújkéri Aranyos-völgy TT	98/2007. (XII. 23.) KvVM rendelet	Védetté nyilvánítás	160,0
41.	Bél-kő TT	5/2008. (II. 19.) KvVM rendelet	Védetté nyilvánítás	97,2
42.	A Lázberci TK bővítése	9/2008. (IV. 10.) KvVM rendelet	Bővítés	1,07
43.	Zirci arborétum TT	10/2008. (IV. 28.) KvVM rendelet	<i>Természetvédelmi kezelési terv</i>	19,6
44.	Rudabányai őshominida-lelőhely TT	13/2008. (V. 20.) KvVM rendelet	<i>Természetvédelmi kezelési terv</i>	2,0
45.	Erdőtélki-égerláp TT	14/2008. (VI. 3.) KvVM rendelet	<i>Természetvédelmi kezelési terv</i>	19,1
46.	Mátrai TK	15/2008. (VI. 3.) KvVM rendelet	<i>Természetvédelmi kezelési terv</i>	12 529,5
47.	Sághegyi TK	16/2008. (VI. 3.) KvVM rendelet	<i>Természetvédelmi kezelési terv</i>	238,1
48.	Szénás-hegycsoport Európa diplomás terület (a Budai TK része)	17/2008. (VI. 3.) KvVM rendelet	<i>Természetvédelmi kezelési terv</i>	1 748,8
49.	A Baláta-tó TT és bővítése	19/2008. (VIII. 22.) KvVM rendelet	Bővítés	449,0
50.	Csokonyavisontai fás legelő TT	20/2008. (VIII. 22.) KvVM rendelet	<i>Természetvédelmi kezelési terv</i>	433,0
51.	Hevesi füves puszták TK bővítés II. ütem	26/2008. (X. 22.) KvVM rendelet	Bővítés	2427,4
52.	Megyer-hegyi Tengersizem TT	29/2008. (XII. 10.) KvVM rendelet	<i>Természetvédelmi kezelési terv</i>	1,0
53.	Nyugat-Mecsek TK	4/2009. (IV. 10.) KvVM rendelet	Védetté nyilvánítás	9624,6 (összesen 10 316,1 ha)
54.	Szőlőskei-erdő TT	8/2009. (VI. 9.) KvVM rendelet	<i>Természetvédelmi kezelési terv</i>	28,0
55.	Várpalotai-homokbánya TT	9/2009. (VI. 9.) KvVM rendelet	<i>Természetvédelmi kezelési terv</i>	1,0
56.	Megyaszó-i-tátorjános TT	12/2009. (VIII. 19.) KvVM rendelet	<i>Természetvédelmi kezelési terv</i>	35,3
57.	Somogyvári Kupavár-hegy TT	13/2009. (VIII. 19.) KvVM rendelet	<i>Természetvédelmi kezelési terv</i>	24,3
58.	Háros-szigeti ártéri erdő TT és bővítése	15/2009. (IX. 17.) KvVM rendelet	<i>Bővítés és természetvédelmi kezelési terv</i>	60,0
59.	Tarcali Turzó-dűlő TT	18/2009. (XI. 20.) KvVM rendelet	Védetté nyilvánítás	10,74
60.	Szarvasi Történelmi Emlékpark TT	1/2010. (I. 14.) KvVM	<i>Természetvédelmi</i>	1,0

		rendelet	kezelési terv	
61.	Villányi Templom-hegy TT	2/2010. (I. 14.) KvVM rendelet	<i>Természetvédelmi kezelési terv</i>	3,4
62.	Kaszonyi-hegy TT	3/2010. (I. 14.) KvVM rendelet	<i>Természetvédelmi kezelési terv</i>	160,0
63.	Tállyai Patócs-hegy TT	5/2010. (III. 23.) KvVM rendelet	<i>Természetvédelmi kezelési terv</i>	3,2
64.	Karancs-Medves TK	6/2010. (III. 31.) KvVM rendelet	<i>Természetvédelmi kezelési terv</i>	6 620,3
65.	Bodrogszegi Várhegy TT	125/2011. (XII. 21.) VM rendelet	<i>Természetvédelmi kezelési terv</i>	1,6
66.	Cégénydányádi-park TT	126/2011. (XII. 21.) VM rendelet	<i>Bővítés és természetvédelmi kezelési terv</i>	14,3
67.	Csolyospálosi földtani feltárás TT	127/2011. (XII. 21.) VM rendelet	<i>Természetvédelmi kezelési terv</i>	1,2
68.	Keleméri Mohos tavak TT	128/2011. (XII. 21.) VM rendelet	<i>Természetvédelmi kezelési terv</i>	56,8
69.	Tétényi-fennsík TT	129/2011. (XII. 21.) VM rendelet	Védetté nyilvánítás	147,8
70.	Úrkúti őskarszt TT	130/2011. (XII. 21.) VM rendelet	<i>Természetvédelmi kezelési terv</i>	5,4
71.	Zabanyik-hegy TT	131/2011. (XII. 21.) VM rendelet	Védetté nyilvánítás	62,5
72.	Dunaszentgyörgyi-láperdő TT	6/2012. (II. 21.) VM rendelet	Védetté nyilvánítás	332,0
73.	Ebergöci-láprét TT	7/2012. (II. 21.) VM rendelet	Védetté nyilvánítás	48,9
74.	Fertő-Hanság Nemzeti Park bővítése	8/2012. (II. 21.) VM rendelet	<i>Bővítés</i>	146,9
75.	Iváni-szikek TT	9/2012. (II. 21.) VM rendelet	Védetté nyilvánítás	96,2
76.	Körös-Maros Nemzeti Park bővítése	10/2012. (II. 21.) VM rendelet	<i>Bővítés</i>	305,9
77.	Pacsmagi-tavak TT	11/2012. (II. 21.) VM rendelet	<i>Természetvédelmi kezelési terv</i>	485,1
78.	Pirtói-homokbuckás TT	12/2012. (II. 21.) VM rendelet	Védetté nyilvánítás	591,5
79.	Soproni TK bővítése	13/2012. (II. 21.) VM rendelet	<i>Bővítés</i>	155,7
80.	Tiszaigari arborétum TT	14/2012. (II. 21.) VM rendelet	<i>Bővítés és természetvédelmi kezelési terv</i>	48,4
81.	Várbalogi-héricses TT	15/2012. (II. 21.) VM rendelet	Védetté nyilvánítás	50,0
82.	Maconkai-rét TT	16/2012. (II. 21.) VM rendelet	Védetté nyilvánítás	6,0
83.	Tamariska-domb TT	89/2012. (VIII. 28.) VM rendelet	Védetté nyilvánítás	5,2
84.	Körös-éri Tájvédelmi Körzet	146/2012. (XII. 27.) VM rendelet	Védetté nyilvánítás	2223,1
85.	Nagyberek Fehér-víz TT	9/2013. (II. 20.) VM rendelet	<i>Természetvédelmi kezelési terv</i>	1582,8
86.	Fővárosi Állat- és Növénykert TT	125/2013. (XII. 17.) VM	Védetté nyilvánítás	10,8

		rendelet		
87.	Pogácsa-legelő TT	5/2014. (IX. 1.) FM rendelet	Védetté nyilvánítás	263
88.	Szelidi-tó TT bővítése	6/2014. (IX. 1.) FM rendelet	<i>Bővítés</i>	244,3
89– 130.	kaptárköves TE-k létesítése (41 db természeti emlék)	17/2014. (X. 27.) FM rendelet	Védetté nyilvánítás	59,8
131 –14 3.	országos jelentőségű védett természeti területek kaptárköves részterületei	17/2014. (X. 27.) FM rendelet	<i>Természetvédelmi kezelési terv</i>	7,21
144 –16 9.	földtani alapszelvényes és - képződményes TE-k létesítése (25 db természeti emlék)	55/2015. (IX. 18.) FM rendelet	Védetté nyilvánítás	50,66
170 –18 6.	országos jelentőségű védett természeti területek földtani alapszelvényes, -képződményes részterületei	55/2015. (IX. 18.) FM rendelet	<i>Természetvédelmi kezelési terv</i>	10,92
187.	Sóstó-legelő TT	78/2015. (XII. 1.) FM rendelet	<i>Természetvédelmi kezelési terv</i>	69,7
188.	Jeli arborétum TT	86/2015. (XII. 21.) FM rendelet	<i>Természetvédelmi kezelési terv</i>	75,3
189.	Bihari-legelő TT	5/2016. (II. 1.) FM rendelet	<i>Természetvédelmi kezelési terv</i>	770,3
190.	Hajdúbagosi földikutya-rezervátum TT	11/2016. (II. 17.) FM rendelet	<i>Természetvédelmi kezelési terv</i>	265,7
191.	Tapolcai-tavasbarlang felszíni védőterülete TT	18/2016. (III. 22.) FM rendelet	<i>Természetvédelmi kezelési terv</i>	2,5
192.	Körmenyi-kastélypark TT	20/2016. (III. 30.) FM rendelet	<i>Természetvédelmi kezelési terv</i>	36,9
193.	Siroki Nyírjes-tó TT	28/2016. (IV. 11.) FM rendelet	<i>Természetvédelmi kezelési terv</i>	20,48
194.	Pusztaszeri Fülöp-szék TT	31/2016. (V. 2.) FM rendelet	<i>Természetvédelmi kezelési terv</i>	42,68
195.	Hódos-éri ciklámenes TT	32/2016. (V.2.) FM rendelet	<i>Természetvédelmi kezelési terv</i>	23,65
196.	Magyarország földrajzi központja TT	33/2016. (V.2.) FM rendelet	<i>Természetvédelmi kezelési terv</i>	4,6
197.	Keszthelyi-kastélypark TT	35/2016. (V. 12.) FM rendelet	<i>Természetvédelmi kezelési terv</i>	7,9
198.	Kerecsendi-erdő TT	40/2016. (VI. 15.) FM rendelet	<i>Természetvédelmi kezelési terv</i>	119,6
199.	Gyöngyösi Sár-hegy TT	55/2016. (VIII. 16.) FM rendelet	Bővítés (213,03 ha) és <i>természetvédelmi kezelési terv</i>	402,29
200.	Bajai földikutya-rezervátum TT	7/2017. (II. 28.) FM rendelet	Védetté nyilvánítás	114,25
201- 202.	földtani alapszelvényes és - képződményes TE-k létesítése (2 db természeti emlék az ANPI működési területén)	17/2018. (VII. 16.) AM rendelet (a 13/1991. (XII. 24.) KTM rendelet módosítása)	Védetté nyilvánítás	1,65
203.	Madarasi Marhajárás TT	36/2018. (XII. 10.) AM rendelet	Védetté nyilvánítás	43,76
204.	Táti és süttöi Duna-szigetek TT	7/2020. (III. 25.) AM rendelet	Védetté nyilvánítás	299,91

205-214.	földtani alapszelvényes TE-k létesítése (10 db természeti emlék a BfNPI működési területén)	16/2020. (V. 12.) AM rendelet (az 55/2015. (IX. 18.) FM rendelet módosítása)	Védetté nyilvánítás	5,14
215-228.	országos jelentőségű védett természeti területek földtani alapszelvényes, -képződményes részterületei	16/2020. (V. 12.) AM rendelet (az 55/2015. (IX. 18.) FM rendelet módosítása)	<i>Természetvédelmi kezelési terv</i>	7,51
229.	Jáki kardvirágos erdő TT	40/2020. (VIII. 7.) AM rendelet	Védetté nyilvánítás	69,56
230-232.	földtani alapszelvényes TE-k létesítése (2 db természeti emlék az ANPI, 1 db a BNPI működési területén)	1/2021. (II. 5.) AM rendelet (a 13/1991. (XII. 24.) KTM rendelet és az 55/2015. (IX. 18.) FM rendelet módosítása)	Védetté nyilvánítás	6,9
233-241.	országos jelentőségű védett természeti területek földtani alapszelvényes, -képződményes részterületei	1/2021. (II. 5.) AM rendelet (az 55/2015. (IX. 18.) FM rendelet módosítása)	<i>Természetvédelmi kezelési terv</i>	6,12
241-268.	Az Aggtelek-Rudabánya-Szendrői hegység földtani alapszelvényeinek védetté nyilvánításáról szóló 13/1991. (XII. 24.) KTM rendeletben lehatárolt földtani alapszelvényes és -képződményes TE-k (27 db TE)	1/2021. (II. 5.) AM rendelet (a 13/1991. (XII. 24.) KTM rendelet módosítása)	<i>Korábban létesített TE-k lehatárolása, természetvédelmi kezelési terv</i>	13,04
269.	Imrehegy-kiskunhalasi homokbuckák TT	24/2023. (VI. 5.) AM rendelet	Védetté nyilvánítás	225,93

* a korábban kihirdetett természetvédelmi kezelési terv átkerült a "technikai dereguláció" keretében kihirdetett, a védettség fenntartásáról szóló rendeletbe

<https://termeszetvedelem.hu/jogszabalyban-kihirdetett-termeszetvedelmi-kezelesi-tervek/>

6.2. Barlangok elfogadott kezeléstervezési dokumentációi

2023. december 31-i állapot szerint

sorszám	Kataszteri szám	Barlang megnevezése	NP Igazgatóság
1	4440-3	Acheron-kútbarlang	Balaton-felvidéki NPI
2	4120-90	Achilles-víznyelőbarlang	Duna-Dráva NPI
3	5372-21	Alabástrom-barlang	Bükki NPI
4	5381-1	Balla-barlang	Bükki NPI
5	5372-31	Bányász-barlang	Bükki NPI
6	5372-7	Borókás-tebri 2. sz. víznyelőbarlang	Bükki NPI
7	5372-57	Borókás-tebri 4. sz. víznyelőbarlang	Bükki NPI
8	4430-12	Bújó-lik	Balaton-felvidéki NPI
9	5391-49	Csemetekerti-víznyelőbarlang	Bükki NPI
10	5362-56	Csókás-réti-víznyelőbarlang	Bükki NPI
11	5391-2	Diósgyőrtapolcai-barlang	Bükki NPI
12	4440-5	Döme-barlang	Balaton-felvidéki NPI
13	4120-84	Fejbeverős-zsomboly	Duna-Dráva NPI
14	5363-36	Felső-forrasi-barlang	Bükki NPI
15	4120-47	Gubacsos-víznyelőbarlang	Duna-Dráva NPI
16	5362-26	Három-kúti-barlang	Bükki NPI
17	5391-34	Herman Ottó-barlang	Bükki NPI
18	4120-97	Jószerecsét-aknabarlang	Duna-Dráva NPI
19	5363-13	Kalapács-kői-barlang	Bükki NPI
20	5363-2	Kecske-lyuk	Bükki NPI
21	5363-46	Király-kúti-zsomboly	Bükki NPI
22	5343-25	Kőháti-barlang	Bükki NPI
23	5341-17	Körös-barlang	Bükki NPI
24	4120-161	Melegmányi-forrásbarlang	Duna-Dráva NPI
25	4120-160	Mélyvölgyi-kőfülke-vizesbarlangja	Duna-Dráva NPI
26	5392-37	Mexikó-völgyi-víznyelőbarlang	Bükki NPI
27	5382-4	Odorvári-barlang	Bükki NPI
28	4430-9	Öreg-köves-víznyelőbarlang	Balaton-felvidéki NPI
29	5343-1	Pes-kő-barlang	Bükki NPI
30	5381-20	Pongor-lyuk	Bükki NPI
31	4120-118	Remény-zsomboly	Duna-Dráva NPI
32	5372-47	Speizi-barlang	Bükki NPI
33	5382-1	Suba-lyuk	Bükki NPI
34	4423-74	Sűrű-hegyi Ördög-lik	Balaton-felvidéki NPI
35	5363-1	Szeleta-barlang	Bükki NPI
36	5363-51	Szeleta-zsomboly	Bükki NPI
37	5372-23	Szivárvány-Sebes-barlangrendszer	Bükki NPI
38	4120-69	Szuadó-völgyi-víznyelőbarlang	Duna-Dráva NPI
39	5343-2	Tar-kői-kőfülke	Bükki NPI
40	5391-62	Tatár-árki-barlang	Bükki NPI
41	4120-169	Tettyei-forrásbarlang	Duna-Dráva NPI
42	4120-13	Törökpince-víznyelőbarlang	Duna-Dráva NPI
43	4120-71	Trió-barlang	Duna-Dráva NPI
44	5363-6	Udvar-kő	Bükki NPI
45	5320-1	Upponyi 1. sz. kőfülke	Bükki NPI
46	4150-18	Váraljai-barlang	Duna-Dráva NPI

47	5391-56	Vár-tetői-barlang	Bükki NPI
48	5363-7	Vénusz-barlang	Bükki NPI
49	5372-94	Vesszős-gerinci-barlang	Bükki NPI
50	5392-36	Viktória-barlang	Bükki NPI

6.3. Natura 2000 területekre vonatkozó fenntartási tervdokumentációk

Elfogadott Natura 2000 fenntartási tervek:

Terület típusa:

KTT - különleges természetmegőrzési terület

KMT - különleges madárvédelmi terület

Terület kódja	A Natura 2000 terület megnevezése	Terület típusa
<i>Aggteleki Nemzeti Park Igazgatóság</i>		
HUAN10001, HUAN20001	Aggteleki-karszt, Aggteleki-karszt és peremterületei	KMT/KTT
HUAN10002	Putnoki-dombság	KMT
HUAN20002	Rakaca-völgy és oldalvölgyei	KTT
HUAN20003	Bódva-völgy és Sas-patak-völgye	KTT
HUAN20004	Hernád-völgy és Sajóládi-erdő	KTT
HUAN20005	Szuha-völgy	KTT
HUAN20006	Sajó-völgy	KTT
HUAN21007	Bózsva-patak	KTT
HUAN21008	Mádi Bomboly-bánya	KTT
HUAN21009	Mádi Kakas-hegy	KTT
HUBN10001	Bodrozug-Kopasz-hegy-Taktaköz	KMT
HUBN10007	Zempléni-hegység a Szerencsi-dombsággal és a Hernád-völgygel (Kánya-hegy részterület)	KMT
HUBN20071	Bodrozug és Bodrog hullámtere	KTT
HUBN20072	Tokaji Kopasz-hegy	KTT
HUBN20073	Bodrogszegi Várhegy	KTT
HUBN20074	Tállyai Patócs-hegy és Sátor-hegy	KTT
HUBN20075	Sárospataki Mandulás	KTT
HUBN20077	Erdőbényei-olaszliszkai magyar nőszirmos sztyepprétek	KTT
HUBN20078	Pácini Mosonna-erdő	KTT
HUBN20079	Révleányvári erdők	KTT
HUBN20081	Long-erdő	KTT
HUBN20082	Felsőregmeci Ronyva	KTT

HUBN20084	Központi-Zempléni-hegység	KTT
HUBN20085	Északi-Zempléni-hegység	KTT
HUBN20087	Baskói-rétek	KTT
HUBN20088	Regéci Várhegy	KTT
HUBN20089	Füzéri Pál-hegy	KTT
HUBN20090	Komlóscai Mogyorós-tető és Zsidó-rét	KTT
HUBN20092	Telkibányai Király-hegy	KTT
HUBN20093	Bózsai Temető-alja	KTT
<i>Balaton-felvidéki Nemzeti Park Igazgatóság</i>		
HUBF10001	Miklósfai Mórighelyi-halastavak	KMT
HUBF20001	Keleti-Bakony	KTT
HUBF20002	Papod és Miklád	KTT
HUBF20003	Kab-hegy	KTT
HUBF20004	Agár-tető	KTT
HUBF20006	Tihanyi-félsziget	KTT
HUBF20007	Monostorapáti Fekete-hegy	KTT
HUBF20008	Csatár-hegy és Miklós Pál hegy	KTT
HUBF20009	Devecseri Széki-erdő	KTT
HUBF20011	Felső-Nyirádi erdő és Meggyes-Erdő	KTT
HUBF20012	Sásdi-rét	KTT
HUBF20014	Pécselyi-medence	KTT
HUBF20015	Marcal-medence	KTT
HUBF20016	Öreg-hegyi riviéra	KTT
HUBF20017	Kádártai dolomitmezők	KTT
HUBF20018	Megye-hegy	KTT
HUBF20020	Szent György-hegy	KTT
HUBF20021	Péti-hegy	KTT
HUBF20022	Mogyorós-hegy	KTT
HUBF20023	Hajmáskéri Törökcsapás	KTT
HUBF20024	Berhidai-löszvölgyek	KTT
HUBF20025	Badacsony	KTT
HUBF20026	Tótvázsonyi Bogaras	KTT
HUBF20027	Nemesvámosi Szár-hegy	KTT
HUBF20028	Tapolcai-medence	KTT
HUBF20029	Uzsai-erdő	KTT
HUBF20031	Szentkirályszabadja	KTT
HUBF20032	Balatonkenesei tátorjános	KTT

HUBF20033	Dörögdi medence	KTT
HUBF20034	Balatonfüredi-erdő	KTT
HUBF20035	Keszthelyi-hegység	KTT
HUBF20037	Alsó-Zala-völgy	KTT
HUBF20039	Nyugat-Göcsej	KTT
HUBF20040	Vétyempuszta	KTT
HUBF20043	Mura-mente	KTT
HUBF20044	Kerka-mente	KTT
HUBF20045	Szévíz-Principális-csatorna	KTT
HUBF20046	Oltárc	KTT
HUBF20047	Felső Zala-völgy	KTT
HUBF20048	Kebele	KTT
HUBF20049	Dél-zalai homokvidék	KTT
HUBF20050	Csörnyeberek	KTT
HUBF20052	Sárvíz-patak mente	KTT
HUBF20053	Zalaegerszegi Csácsi-erdő	KTT
HUBF20054	Nagykapornaki-erdő	KTT
HUBF20055	Remetekert	KTT
HUBF30001	Északi-Bakony	KTT, KMT
HUBF30002	Balaton	KTT, KMT
HUBF30003	Kis-Balaton	KTT, KMT
HUDD10012	Balatoni berkek	KMT
HUDD20031	Fehérvíz	KTT
HUDD20034	Balatonendrédi dombok	KTT
HUDD20035	Pogány-völgyi rétek	KTT
HUDD20036	Ordacsehi berek	KTT
HUDD20038	Ádándi Felső-hegy	KTT
HUDD20041	Dél-balatoni berkek	KTT
HUDD20042	Kőröshegyi-erdők	KTT
HUDD20043	Kopasz-dombi erdő	KTT
HUDD20047	Vityai-erdő	KTT
HUDD20049	Somogytúri erdők	KTT
HUDD20057	Somogymeggyesi erdő	KTT
HUDD20058	Látrányi-puszta	KTT
HUDD20059	Balatonkeresztúri rétek	KTT
HUDD20061	Holládi-erdő	KTT
HUDD20064	Ságvári dombok	KTT

Bükk Nemzeti Park Igazgatóság		
HUBN10002	Borsodi-sík	KMT
HUBN10001	Bükk hegység és peremterületei	KMT
HUBN10004	Hevesi-sík	KMT
HUBN10005	Kesznyéten	KMT
HUBN10006	Mátra Melléklet: a terv kiadvány változata	KMT
HUBN20001	Bükk-fennsík és Lök-völgy	KTT
HUBN20002	Hór-völgy és Déli-Bükk	KTT
HUBN20004	Szarvaskő	KTT
HUBN20005	Kisgyőri Ásottfa-tető-Csókás-völgy	KTT
HUBN20006	Miskolctapolcai Tatar-árok-Vörös-bérc	KTT
HUBN20007	Kisgyőri Halom-vár-Csincse-völgy – Cseh-völgy	KTT
HUBN20008	Vár-hegy-Nagy-Eged	KTT
HUBN20009	Tard környéki erdőssztyepp	KTT
HUBN20010	Szomolyai Kaptár-rét	KTT
HUBN20011	Ostoros-patak menti erdőpuszta	KTT
HUBN20012	Egerbakta – Bátor környéki erdők	KTT
HUBN20013	Hevesaranyosi-Fedémesi dombvidék	KTT
HUBN20014	Gyepes-völgy	KTT
HUBN20015	Izra-völgy és Arlói-tó	KTT
HUBN20017	Borsodbótai Kotyindó-tető	KTT
HUBN20018	Upponyi-szoros	
HUBN20019	Csernely-patak völgye	KTT
HUBN20020	Sátai Tőkés-völgy	KTT
HUBN20021	Domaháza: Hangony-patak völgye	KTT
HUBN20025	Nagybarcai Liget-hegy és sajóvezlezi Égett-hegy	KTT
HUBN20027	Ózdi Harmaci-dombok	KTT
HUBN20029	Girincsi Nagy-erdő	KTT
HUBN20030	Hejő mente	KTT
HUBN20031	Mezőcsáti Rigós	KTT
HUBN20032	Tiszakeszi-morotva	KTT
HUBN20034	Borsodi-Mezőség	KTT
HUBN20035	Poroszlói szikések	KTT
HUBN20036	Kétútközi legelő	KTT

HUBN20037	Nagy-Hanyi	KTT
HUBN20038	Kerecsendi Berek-erdő és Lógó-part	KTT
HUBN20039	Pusztafogacs	KTT
HUBN20040	Nagy-fertő-Gulya-gyep-Hamvajárás szikes pusztái	KTT
HUBN20041	Pélyi szikesek	KTT
HUBN20042	Boldogi Vajda-rét	KTT
HUBN20043	Verpeléti Vár-hegy	KTT
HUBN20044	Recski Hegyes-hegy Melléklet: a terv kiadvány változata	KTT
HUBN20046	Gyöngyösi Sár-hegy Melléklet: a terv kiadvány változata	KTT
HUBN20047	Mátra északi letörése Melléklet: a terv kiadvány változata	KTT
HUBN20048	Gyöngyöstarjáni Világos-hegy és Rossz-rétek Melléklet: a terv kiadvány változata	KTT
HUBN20049	Mátrabérc-Fallóskúti-rétek Melléklet: a terv kiadvány változata	KTT
HUBN20050	Gyöngyöspatai Havas Melléklet: a terv kiadvány változata	KTT
HUBN20051	Nyugat-Mátra Melléklet: a terv kiadvány változata	KTT
HUBN20052	Apci Somlyó	KTT
HUBN20053	Petőfibányai Kopasz-hegy	KTT
HUBN20055	Szentkúti Meszes-tető	KTT
HUBN20056	Tepke	KTT
HUBN20057	Bézma	KTT
HUBN20058	Bujáki Csirke-hegy és Kántor-rét	KTT
HUBN20059	Szandai Várhegy	KTT
HUBN20060	Sóshartyáni Hencse-hegy	KTT
HUBN20062	Középső-Ipoly-völgy	KTT
HUBN20063	Karancs	KTT
HUBN20064	Salgó	KTT
HUBN20065	Gortva-völgy	KTT
HUBN20067	Szilvásvárad Aszaló és Szilvás-patak mente	KTT
HUBN20068	Sajómercsei Körtvélyes-dűlő	KTT
HUBN20069	Kesznyéteni Sajó-öböl	KTT

HUBN21094	Bujáki Hényei-erdő és Alsó-rét	KTT
HUBN21095	Nagylóci Kő-hegy	KTT
HUBN22096	Tiszaújvárosi ártéri erdők	KTT

<i>Duna-Dráva Nemzeti Park Igazgatóság</i>		
HUDD10002	Nyugat-Dráva	KMT
HUDD10006	Pacsmagi-tavak	KMT
HUDD10008	Belső-Somogy	KMT
HUDD10013	Zselic	KMT
HUDD20001	Tenkes	KTT
HUDD20003	Villánykövesdi Fekete-hegy	KTT
HUDD20004	Dél-Zselic	KTT
HUDD20006	Szársomlyó	KTT
HUDD20007	Kelet-Dráva	KTT
HUDD20008	Ormánsági erdők	KTT
HUDD20010	Ócsárd-Hegyszentmártoni völgyek	KTT
HUDD20011	Szekszárdi-dombvidék	KTT
HUDD20012	Geresdi-dombvidék	KTT
HUDD20014	Jánosházi-erdő és Égett-berek	KTT
HUDD20015	Kisbajomi erdők	KTT
HUDD20016	Észak-Zselici erdőségek	KTT
HUDD20017	Mocsoládi-erdő	KTT
HUDD20018	Pati-erdő	KTT
HUDD20019	Mernyei-erdő	KTT
HUDD20020	Közép-mezőföldi löszvölgyek	KTT
HUDD20022	Szakadati löszgyepek	KTT
HUDD20023	Tolnai Duna	KTT
HUDD20024	Aparhanti sztyepp	KTT
HUDD20025	Lengyel-hőgyészi erdők	KTT
HUDD20028	Koppány-menti rétek	KTT
HUDD20029/ HUDD10005	Kisszékelyi-dombság	KTT/KMT
HUDD20030/ HUDD10007	Mecsek	KTT/KMT
HUDD20032/ HUDD10003	Gemenc	KTT/KMT
HUDD20033	Nagyhajmási dombok	KTT
HUDD20039	Dékány-hegy	KTT
HUDD20040	Tengelici homokvidék	KTT

HUDD20044	Boronka-melléke	KTT
HUDD20045/ HUDD10004	Béda-Karapanca	KTT/KMT
HUDD20046	Törökkoppányi erdők	KTT
HUDD20050	Szenes-legelő	KTT
HUDD20051	Darányi borókás	KTT
HUDD20052	Ormánsági vizes élőhelyek és gyepek	KTT
HUDD20053	Csokonyavisontai fás legelő	KTT
HUDD20054	Nyugat-Dráva	KTT
HUDD20055	Zákány-örtilos dombok	KTT
HUDD20056	Közép-Dráva	KTT
HUDD20060	Rinyaszentkirályi-erdő	KTT
HUDD20062	Nyugat-Dráva-sík	KTT
HUDD20063	Szentai erdő	KTT
HUDD20065	Töttösi-erdő	KTT
HUDD20066	Pécsi-sík	KTT
HUDD20067	Székelyszabari erdő	KTT
HUDD20068	Gyékényesi erdők	KTT
HUDD20069	Paksi ürgemező	KTT
HUDD20070	Tengelici rétek	KTT
HUDD20071	Paksi tarka sáfrányos	KTT
HUDD20072	Dunaszentgyörgyi-láperdő	KTT
HUDD20073	Szedresi Ős-Sárvíz	KTT
<i>Duna-Ipoly Nemzeti Park Igazgatóság</i>		
HUDI10001	Abonyi-kaszálóerdő	KMT
HUDI10002	Börzsöny és Visegrádi-hegység	KMT
HUDI10003	Gerecse	KMT
HUDI10004	Jászkarajenői puszták	KMT
HUDI10005	Sárvíz völgye	KMT
HUDI10006	Tatai Öreg-tó	KMT
HUDI10007	Velencei-tó és Dinnyési-Fertő	KMT
HUDI10008	Ipoly-völgye	KMT
HUDI20001	Ácsi gyepek	KTT
HUDI20002	Adony-perkátai löszvölgyek	KTT
HUDI20003	Alapi kaszálórétek	KTT
HUDI20004	Aszal-völgy	KTT
HUDI20005	Bársonyos	KTT
HUDI20006	Belsőbárándi löszvölgy	KTT

HUDI20007	Besnyői löszvölgy	KTT
HUDI20008	Börzsöny Mellékletek	KTT
HUDI20009	Budai-hegység	KTT
HUDI20010	Budaörsi kopárok	KTT
HUDI20011	Csépi gyepek	KTT
HUDI20012	Csévharaszi homokvidék	KTT
HUDI20013	Csolnok löszgyepek	KTT
HUDI20014	Debegió-hegy	KTT
HUDI20015	Déli-Gerecse	KTT
HUDI20016	Epöli szarmata vonulat	KTT
HUDI20017	Érd-tétényi plató	KTT
HUDI20018	Északi-Gerecse	KTT
HUDI20019	Felső-Tápió	KTT
HUDI20020	Gerecse	KTT
HUDI20021	Gerje mente	KTT
HUDI20022	Gógány- és Kőrös-ér mente	KTT
HUDI20023	Gödöllői-dombság	KTT
HUDI20024	Tápiógyörgye-Újszilvási szikések	KTT
HUDI20025	Hajta mente	KTT
HUDI20026	Ipoly-völgy	KTT
HUDI20027	Kelet-mezőföldi löszvölgyek	KTT
HUDI20028	Kirvai löszgyepek	KTT
HUDI20029	Kocsi gyepek	KTT
HUDI20030	Központi-Gerecse	KTT
HUDI20031	Lajoskomáromi-löszvölgyek	KTT
HUDI20032	Mocsai ürgés legelő	KTT
HUDI20033	Móri-árok	KTT
HUDI20034	Duna és ártere	KTT
HUDI20035	Nagykőrösi pusztai tölgyesek	KTT
HUDI20036	Nagylóki löszvölgyek	KTT
HUDI20037	Nyakas-tető szarmata vonulat	KTT
HUDI20038	Nyugat-Cserhát és Naszály	KTT
HUDI20039	Pilis és Visegrádi-hegység Mellékletek	KTT
HUDI20040	Gödöllői-dombság peremhegyei	KTT

HUDI20041	Póc alja	KTT
HUDI20042	Ráckevei Duna-ág	KTT
HUDI20043	Rekettyés	KTT
HUDI20044	Sárrét	KTT
HUDI20045	Szigethalmi homokbuckák	KTT
HUDI20046	Székek	KTT
HUDI20047	Szigeti homokok	KTT
HUDI20048	Szomódi gyepek	KTT
HUDI20049	Szentgyörgypuszta	KTT
HUDI20050	Alsó-Tápió és patakvölgyek	KTT
HUDI20051	Turjánvidék	KTT
HUDI20052	Érd-Százhalombattai táblarög	KTT
HUDI20053	Velencei-hegység	KTT
HUDI20054	Velencei-tó	KTT
HUDI20055	Veresegyházi-medence	KTT
HUDI21056	Jászkarajenői puszták	KTT
HUDI30001	Vértes	KTT, KMT
	Mellékletek	
HUDI30002	Zámolyi-medence	KTT, KMT
Fertő-Hanság Nemzeti Park Igazgatóság		
HUFH10001	Fertő-tó	KMT
HUFH10004	Mosoni-sík	KMT
HUFH20001	Rábaköz	KTT
HUFH20002	Fertő-tó	KTT
HUFH20003	Fertőmelléki-dombsor	KTT
HUFH20006	Dudlesz-erdő	KTT
HUFH20007	Péri-repülőtér	KTT
HUFH20008	Pannonhalmi-dombság	KTT
HUFH20009	Gönyüi-homokvidék*	KTT
HUFH20010	Répcse-mente	KTT
HUFH20011	Rába	KTT
HUFH20012	Soproni-hegység	KTT
HUFH20013	Határ-menti erdők	KTT
HUFH30004	Szigetköz	KTT, KMT
HUFH30005	Hanság	KTT, KMT
Hortobágyi Nemzeti Park Igazgatóság		
HUHN10001	Szatmár-Bereg	KMT

HUHN10002	Hortobágy (a Tisza-tó nélkül)	KMT
HUHN10003	Bihari-sík	KMT
HUHN10004	Közép-Tisza	KMT
HUHN10005	Jászság	KMT
HUHN10008	Felső-Tisza	KMT
HUHN20001	Felső-Tisza	KTT
HUHN20002	Hortobágy	KTT
HUHN20003	Tisza-tó	KTT
HUHN20004	Felső-Sebes-Körös	KTT
HUHN20005	Nagy-Széksós-Rakottvás	KTT
HUHN20006	Pocsaji csordalegelő	KTT
HUHN20007	Szentpéterszeg-Hencidai gyepek	KTT
HUHN20008	Kismarja-Pocsaj-esztári gyepek	KTT
HUHN20009	Derecske-konyári gyepek	KTT
HUHN20010	Pocsaji-kapu	KTT
HUHN20011	Hencidai Csere-erdő	KTT
HUHN20012	Sándorosi-tavak	KTT
HUHN20013	Közép-Bihar	KTT
HUHN20014	Kismarjai Nagy-szik	KTT
HUHN20015	Közép-Tisza	KTT
HUHN20016	Kék-Kálló-völgye	KTT
HUHN20017	Hajdúbagosi-legelő	KTT
HUHN20018	Mikepércsi Nyárfáshegyi-legelő	KTT
HUHN20019	Bánki-erdő	KTT
HUHN20020	Monostorpályi-legelő	KTT
HUHN20021	Halápi Álló-hegy	KTT
HUHN20022	Rauchbauer-erdő	KTT
HUHN20023	Hármashegyi-tölgyesek	KTT
HUHN20024	Martinkai-legelő	KTT
HUHN20025	Kőrises-Jónás rész	KTT
HUHN20026	Nyirábrányi Káposztás-lapos	KTT
HUHN20027	Nyirábrányi Kis-Mogyorós	KTT
HUHN20028	Csohos-tó	KTT
HUHN20029	Létavértesi Falu-rét	KTT
HUHN20030	Fülöpi láprétek	KTT
HUHN20031	Hanelek	KTT
HUHN20032	Gúti-erdő	KTT

HUHN20033	Debrecen-hajdúböszörményi tölgyesek	KTT
HUHN20035	Ömbölyi-erdő és Fényi-erdő	KTT
HUHN20036	Bátorligeti Nagy-legelő	KTT
HUHN20037	Bátorligeti-láp	KTT
HUHN20038	Újtanyai lápok	KTT
HUHN20039	Piricsei Júlia-liget	KTT
HUHN20040	Apagyi Albert-tó	KTT
HUHN20041	Apagyi Falu-rét	KTT
HUHN20042	Napkori-legelő	KTT
HUHN20043	Paszabi kubikgödrök	KTT
HUHN20044	Jászdózsai Pap-erdő	KTT
HUHN20045	Kaszonyi-hegy-Dédai-erdő	KTT
HUHN20046	Gelénes-Beregdaróc	KTT
HUHN20047	Vámosatya-Csaroda	KTT
HUHN20048	Tarpa-Tákos	KTT
HUHN20049	Lónya-Tiszaszalka	KTT
HUHN20050	Kömörő-Fülesd	KTT
HUHN20051	Eret-hegy	KTT
HUHN20053	Magosligeti-erdő és erdőgyepek	KTT
HUHN20054	Csaholc-Garbolc	KTT
HUHN20055	Rozsály-Csengersima	KTT
HUHN20056	Jánki-erdő	KTT
HUHN20057	Grófi-erdő	KTT
HUHN20058	Teremi-erdő	KTT
HUHN20059	Bika-rét	KTT
HUHN20060	Nyíregyházi lőtér	KTT
HUHN20062	Ófehértó lőtér	KTT
HUHN20063	Baktai-erdő	KTT
HUHN20064	Rohodi-legelő	KTT
HUHN20065	Nyírturái-legelő	KTT
HUHN20067	Csikós-lápos	KTT
HUHN20069	Hajdúszoboszlói szikes gyepek	KTT
HUHN20070	Darvasi Csiff-puszta	KTT
HUHN20071	Nyírmihálydi-legelő	KTT
HUHN20072	Bökönyi Közös-legelő	KTT
HUHN20073	Jászárokszállási szikesek	KTT
HUHN20074	Alattyáni Berki-erdő	KTT

HUHN20076	Borsóhalmi-legelő	KTT
HUHN20077	Jászfényszarui-erdő	KTT
HUHN20078	Jászság Zagyva-ártér	KTT
HUHN20079	Pusztamizsei-erdő	KTT
HUHN20081	Újszász-jászboldogházi gyepek	KTT
HUHN20085	Jászapáti-jászkiséri szikések	KTT
HUHN20089	Alsó-Zagyva hullámtere	KTT
HUHN20092	Hajduszovát gyepek	KTT
HUHN20095	Lányi legelő	KTT
HUHN20093	Kaba-földesi gyepek	KTT
HUHN20098	Dél-ásványi gyepek	KTT
HUHN20100	Gatály	KTT
HUHN20101	Bihari-legelő	KTT
HUHN20103	Berekböszörmény-körmösdpusztai legelők	KTT
HUHN20105	Csökmői gyepek	KTT
HUHN20106	Újfehértói gyepek	KTT
HUHN20107	Nagy-Vadas	KTT
HUHN20109	Sóstói-erdő	KTT
HUHN20113	Kisvárdai gyepek	KTT
HUHN20114	Tiszalöki szikések	KTT
HUHN20116	Tiszavasvári szikések	KTT
HUHN20120	Vajai-tároló	KTT
HUHN20121	Czakó-tó	KTT
HUHN20122	Tócó-völgy	KTT
HUHN20124	Daru-rét	KTT
HUHN20125	Nyirgyulaji Kis-rét	KTT
HUHN20127	Kraszna-menti rétek	KTT
HUHN20128	Nyírség-peremi égeresek	KTT
HUHN20129	Nyírbogdányi rét	KTT
HUHN20131	Orosi gyepek	KTT
HUHN20133	Balkányi Libegős	KTT
HUHN20134	Kállósemjéni Csordalegelő	KTT
HUHN20138	Aranyosi-legelő	KTT
HUHN20139	Szalóki Nagy-fertő	KTT
HUHN20140	Úrbéri-legelő	KTT
HUHN20141	Tiszaigar-tiszaörsi Körtvélyes	KTT
HUHN20144	Kenderesi-legelő	KTT

HUHN20145	Kecskeri-puszta és környéke	KTT
HUHN20146	Hegyesbor	KTT
HUHN20148	Pásztói-legelő	KTT
HUHN20149	Mezőtúri Szandazugi-legelő	KTT
HUHN20152	Kunszentmártoni Bábockai-legelő	KTT
HUHN20153	Szelevényi Tó-köz	KTT
HUHN20154	Csépa-szelevényi gyepek	KTT
HUHN20155	Cserkei Nagy-fertő	KTT
HUHN20156	Tiszasasi Láp-legelő	KTT
HUHN20157	Tiszaugi Körtvélyes és Bokros	KTT
HUHN20158	Tizsakürt-tiszainokai gyepek	KTT
HUHN20159	Tunyogmatolcsi Holt-Szamos	KTT
HUHN20160	Gőgő-Szenke	KTT
HUHN20161	Sámsoni úti bellegelő	KTT
HUHN20162	Jászalsószentgyörgyi erdő	KTT
HUHN21163	Biri Nagy-rét	KTT
HUHN21164	Liget-legelő	KTT
HUHN21165	Penészleki-gyepek	KTT
<i>Körös-Maros Nemzeti Park Igazgatóság</i>		
HUKM10001	Kígyósi-puszta	KMT
HUKM10002	Kis-Sárrét	KMT
HUKM10003	Dévaványai-sík	KMT
HUKM10004	Vásárhelyi- és Csanádi-puszták	KMT
HUKM10005	Cserebökényi-puszták	KMT
HUKM20001	Hódmezővásárhely környéki és csanádi-háti puszták	KTT
HUKM20002	Hódmezővásárhelyi Kék-tó	KTT
HUKM20003	T-erdő	KTT
HUKM20004	Száráz-ér	KTT
HUKM20005	Deszki gyepek	KTT
HUKM20006	Mágocs-ér	KTT
HUKM20007	Csorvási löszgyep	KTT
HUKM20008	Maros	KTT
HUKM20009	Mezőhegyes-Battonyai gyepek	KTT
HUKM20010	Gyula-Szabadkígyósi gyepek	KTT
HUKM20011	Körösközi erdők	KTT
HUKM20012	Fekete-, Fehér- és Kettős-Körös	KTT
HUKM20013	Bélmegyeri Fás-puszta	KTT

HUKM20014	Dévaványa környéki gyepek	KTT
HUKM20015	Hortobágy-Berettyó	KTT
HUKM20016	Sebes-Körös	KTT
HUKM20017	Hármas-Körös	KTT
HUKM20018	Holt-Sebes-Körös	KTT
HUKM20019	Dél-Bihari szikesek	KTT
HUKM20020	Gyepes-csatorna	KTT
HUKM20021	Sarkadi Fási-erdő	KTT
HUKM20022	Köles-ér	KTT
HUKM20023	Korhány és Holt-Korhány	KTT
HUKM20024	Orosi tölgyes	KTT
HUKM20025	Gyantéi erdők	KTT
HUKM20026	Tóniszállás-Szarvasi gyepek	KTT
HUKM20027	Cserebökény	KTT
HUKM20028	Tökei gyepek	KTT
HUKM20029	Szentesi gyepek	KTT
HUKM20030	Lapistó-Fertő	KTT
HUKM20031	Kurca	KTT
<i>Kiskunsági Nemzeti Park Igazgatóság</i>		
HUKN10001	Felső-Kiskunsági szikes puszták és turjánvidék	KMT
HUKN10002	Kiskunsági szikes tavak és az őrzégi turjánvidék <u>Melléklet: a terv kiadvány változata</u>	KMT
HUKN10004	Alpár-bokrosi tiszta-ártéri öblözet	KMT
HUKN10007	Alsó-Tisza-völgy	KMT
HUKN10008	Balástya-Szatymaz környéki homokvidék	KMT
HUKN20001	Felső-kiskunsági szikes puszta	KTT
HUKN20002	Peszéri-erdő	KTT
HUKN20003	Felső-kiskunsági turjánvidék	KTT
HUKN20004	Dél-Bácska	KTT
HUKN20005	Tass-Szalkszentmártoni szikes puszta	KTT
HUKN20006	Nagynyíri-erdő	KTT
HUKN20007	Solti ürgés gyep	KTT
HUKN20008	Déli-Homokhátság	KTT
HUKN20009	Felső-kiskunsági szikes tavak és Mikla-puszta <u>Melléklet: a terv kiadvány változata</u>	KTT
HUKN20010	Szabadszállási ürgés gyep	KTT

HUKN20011	Fülöpházi homokbuckák	KTT
HUKN20012	Szegedi ürgés gyep	KTT
HUKN20013	Fülöpszállás-soltszentimre-csengődi lápok Melléklet: a terv kiadvány változata	KTT
HUKN20014	Hajósi homokpuszta	KTT
HUKN20015	Ágasegyháza – orgoványi rétek	KTT
HUKN20016	Matkópusztai ürgés gyep	KTT
HUKN20017	Közép-Csongrádi szikesek	KTT
HUKN20018	Jánoshalma-kunfehértói erdők	KTT
HUKN20019	Baksi-puszta	KTT
HUKN20020	Harkai-tó	KTT
HUKN20021	Ökördi-erdőtelek-Keceli lápok Melléklet: a terv kiadvány változata	KTT
HUKN20022	Kiskőrösi turjános	KTT
HUKN20023	Tázlár- Kiskunhalasi homokbuckák	KTT
HUKN20024	Bócsa-Bugaci homokpuszta	KTT
HUKN20025	Fülöpházi Hosszú-rét	KTT
HUKN20026	Móricgáti lápok	KTT
HUKN20027	Péteri-tó	KTT
HUKN20028	Tisza Alpár-Bokrosi ártéri öblözete	KTT
HUKN20029	Csongrádi Kónya-szék	KTT
HUKN20030	Pirtói Nagy-tó	KTT
HUKN20031	Alsó-Tisza hullámtér	KTT
HUKN20032	Dél-Órjeg	KTT
HUKN20033	Érsekhalma-Nemesnádudvari löszvölgyek	KTT
HUKN20034	Nyárlőrinci erdő	KTT
HUKN20035	Harkakötöny-kiskunmajsai homokbuckák	KTT
HUKN20036	Imre-hegy-pirtó-kiskunhalasi homokbuckák	KTT
HUKN22037	Kékhegyi Lőtér	KTT
HUKN30001	Csongrád-Bokrosi Sós-tó	KTT, KMT
HUKN30002	Gátéri Fehér-tó	KMT, KTT
HUKN30003	Izsáki Kolon-tó	KMT, KTT
Órségi Nemzeti Park Igazgatóság		
HUON20001	Ság hegy	KTT
HUON20002	Kőszegi-hegység	KTT
HUON20003	Ablánc patak völgye	KTT
HUON20005	Váti gyakorlótér	KTT
HUON20006	Pinka	KTT
HUON20007	Köles-tető	KTT

HUON20008	Rába és Csörnök völgy	KTT
HUON20009	Ostffyasszonyfa – csöngei legelő	KTT
HUON20011	Kenyéri reptér	KTT
HUON20012	Kemenessömjéni cserjés legelő	KTT
HUON20013	Öregcser	KTT
HUON20014	Gércei tufagyűrű és láprét	KTT
HUON10001, HUON20018	Őrség	KMT/KTT
HUON20020	Gyöngyös-patak és a kőszegi Alsó-rét	KTT

*: a dokumentum katonai terület érintettsége miatt nem nyilvános